Natura brevium

newly and moost trewly corrected / with dyuers addicions of statutes / boke / cases / plees in abatementes of the sayd wrytes and theyr declaracions / and barres to the same added and put in theyr places moost conuenient.

Bfe de Droit

Dicitur que il ad brief de droit patent/ et brief de droit clos. De droit patent ſerra primez port ẽ le court le ſeignour de q̃ la terre eſt tenus ſil ſoit tenus dauter q̃ de roy. Et ſi de roy adonques en court le roy. Et nota que cel brief poet eſtre remoue de la court le ſeignour en la countye per vn Tolte/r. del countye en le comon banke per vn Pone/ſi le demaũdant ceo voet et pur ceo ceſt clauſe eſt myſe en le briefe de droit patent. Et nihil feceris vic̃ talis com̃ fac̃/ quar le briefe ſerr̃ toutez dits en le garde le demaundant pur ceo que ſi le ſeignour et le vic̃ ne voudrount a luy faire droit/il poet remouer le pleen le comon banke: come eſt adeuant dit ſans mettre cauſe en le Pone. Mez en cas q̃ il ſoit remoue hors del coũte en comon banke par Pone al ſuyte le tenant/il couient mettr̃ cauſe en le Pone: come appiert pleynment en le regeſtre. Et auri le dit ple purſ eſtre remoue hors del court le ſeignior immediate en le comon banke p vn Re-

cordare oue cause a la suyte le tenant. Et nota que cest briefe nad forsq̃ deux issues cest assauoier iondr̃ lez mises sur le mere droit. ⁊ ceo est de soy metter̃ en le Graunde assise un̄e seignour le roy / ou de iondr̃ batayle / et ceo serra en eleccion le tenaunt. Et pour ceo couient que le demaundant eit toutz ditz s̃o champion prest / ou autrement il purr̃ estre deceyue. Et quant batayle se iondr̃/et quant Graunde ass̃/ Vide tractatū de Magna assisa eligenda/ inter cetera statuta. Et dr̃ q̃ fait de garrātie daunc̄ est barr̃ il le demaundaunt port cest brief de sa possessiō demesne/ ⁊ nemie de la possession son aunc̄/pur ceo q̃ il ne put sur ceo iondre le mise come deuaunt est dit. Et le iugement de cest brief est finall. Et nota que nest p̄ ple en cest brief a dir̃ que le tenant autre foitz recouer̃ vers le demaūdāt p acciō trie en autre briefe q̃ brief de Droit.

Additio ¶ Additio. Nota que si le ple soit remoue par vn Pone hors del counte en le banke / il ne couient al vic̄ de returner le Tolt par q̄l le ple est remoue hors del court le seignour a le countie. T.xx.E.iij.pur ceo que le ple est venus

in banke par garr̃ que vient al vic̃ de cyens q̃ est plus haute que l' Tolte est. Nota que recouere in Cessaut vers le demaũdant meisme est bõ barr̃ en brief de Droit. M.xxxi.E.i. Et ceo est p reson del stat de Gloc̃ capitulo.iij. Mez recouere in Assẽ vers luy meisme nest p barr̃. M.viij.E.ij. Et nota q̃ ceux parsons toundeꝛ̃ le myse en brief de Droit. Un enfant toundeꝛ̃ le myse et trieꝛ̃ ceo par batayle et le tenant a terme de vie toundr̃ en cẽ forme / cest assauoir q̃ il ad meliour droit a tener a terme de sa vie le reuercion a vn tiel. ꝛc. M.ix.H.vi. Le baron et femme toundeꝛ̃ le myse cõe de droit la fec̃ / ꝛ le iugement serr̃ que le baron et femme et lez heires la femme tiendr̃ quite del demaũdãt et dez heirz M.xli.E.iij. Un ꝓbrebendar toundeꝛ̃ le myse par son attourney. T.xij. E.iij. Bar̃ et fec̃ fueꝛ̃ rescey par defaute del tenaunt a terme deuie / et ilz toundeꝛ̃ le myse en tiel forme cest assauoier q le tenant a terme deuie ad meliour droit a tener in le droit le bar̃ p graũt fait par bar̃ ꝛ sa fec̃ p fyne saluant le reũcion a eux q̃ l'dꝛ ad. ꝛc. ꝑ.xxxi.E.iij. Et si bre de droit soit port vers .iij. chesc̃ de eux

toindef le myſe. M.xxij. E.iij. Et ſi p ſõ
toint la myſe fãz prier ẽ ayõ del patroñ
et ordinaf et apꝰ face defaute p que le
dõ reẽ/ſon ſucceſſor auef de ẽ vn Juris
vtrum. M.viij. E.iij. Et nota q lez deux
ptíes apꝛ le batayll' ioyñ/trouef ſuerte
pur lour chãpions. s. deux pleggez pur
cheſcũ de eux. Mez le tenãt prim̃ trou-
uef ſuerte. Mez lez chãpions ne ſerf dõ
ſur la ſuerte troue/ſicome ceſtuy leſſa a
Quere. maynpꝛiſe ſerra: ideo q̃re diũſitatẽ. Et
nota q eſt bõ chalenge a dire q̃ le chã-
pion eſt villayn. A°. i. H. vi. Et nota q̃
lez chãpiõs ſerf veſtuz de vn coif blãke
et vn cote de reuge ſãdale depeynt dez
armes ſõ meſtre/ſil eit armes: et vn chi
ualer poꝛtef ſon baſton/et vn varlet ſa
targe q̃ ſerf de colour de ſõ cote. Et ſi l'
chãpion ſoit al barf ſõ targe ſerra leue
al doꝛſe le chãpion/iſſint q̃ le chef del
targe paſſa le hauteſſ de ſõ teſt/ et iſſit
ſerf tenuz al doꝛſe le chãpion/tanqꝫ cõe
il eſtoit al barf. Et donq̃s lez Juſtices
chacef lez ptíes pꝛincipalle de leſſer le
harnes de lõꝛ chãpiõs en vn lieu a gar
der/ꝛ lez Juſtices lez veief iſſit q̃ fraud
ne diſceit ſoit/et ſi defaute ſoit troue
en le harnes come rolles des oꝛiſons/

ou sayntz ou autre tiel choses semblables/il era amend et lez targes serront dun longur et leure t aurt lour bastons serront dun longur cestassauoier sinke quarters:et le deux oustes des harnes. H.xxix.E.iij.

¶ Henricus dei gratia / rex Anglie et Francie/et dominus Hiberñ/Balliuis suis de A.saltñ. Precipimus vobis: quod sine dilatione plenum rectum teneatis J.de B.de vno mes cum ptiñ in D.quod clamat tenere de nobis per liberum seruitium vnius denarii p annñ pro omni seruitio: quod W.R. et deforceat. Et nisi feceritis viĉ Suth. faĉ. Me ãplius inde clam audiam? pro defectu recti/teste me ipso apd westñ.ꝛc.

¶ Brief de Droit en Loundres / que est directe as Meire t as vicounites de mesme la cyte serra patent et nemye clos / pour ceo que est directe auribien al Maire come as viĉ: et pour ceo non dicatur. Et nisi feceritis: quar le plene serra mye remoue dillongs. Mez en cas q le tenant vouch a fozeyn a garrauntie en la dist cyte/ donques lez diz meyze t viĉ atournent lez ptes deuant lez Justices de comon banke a vn cer-

Brief de droit en Lõdres.

tayne iour/et maũdent le recordc q̃ est deuant eux a dits Justices: et quant ils ount t'mine la garrantie ils remaunder̃ le dit record par brief de Jugemẽt. Et cõmaunderent as dits Meir̃ t vic: q̃ ils alent auant al ple en la dit cyte/qar les Justices nount pas potar a faire pluis apres la garrantie t'mine: et ceux cestas sauoier les Mair̃ et vic nount potar de fair̃ pces enũs le forein q̃ est vouche: vt patet per statutũ Hoc̃ capitulo xu. q̃ cõmence: Purueu est ensement que si hoc̃ soit empled̃. tc. Et nota q̃e lou le roy ad graũt franchis al cyte de Loũdres/ou a aut̃ ville q̃ ils ne serr̃ mie empled̃ des terres ou des tenẽtz deins lour fraunchis ne dautre c'; of̃ hors de ñ la fraunchis/ ils purr̃ auer vn byll que est appelle Fresshe force en nature Dass de no. diss/ Mord̃/ou Intrusion/ mes il couient q̃ il soit port deis. xl. ior̃s apr̃s title accrue/t si nemie/ donqs cor̃ q̃ les dits cytezẽs eient aut̃z brẽz hors de la Chaũcerie en le hustinges de Londoñ. Et si vn forein port vn Ass on aut̃ brẽ des tenẽtz en Loundres ou en autre vill̃ fraũchis retournable deuant les Justices/ donqs les baylif. de la fraunchise

vi^ndeꝛ et demaundeꝛ conuſaunce de
ple par bꝛe de roy et douerouſt certeine
iour en fraunchiſe. Et donqs ſont ceux
del fraunchis auxi come Juſtic de roy.
Mez toutez maneꝛz dez ples parſonels
co^c det tꝰs/couenaũtes purꝛ eſtre pled
en lour fraũchis par pleint/ſauns pozt
bꝛe al cõen ley la ilz demaũdeꝛ lour co
nuſ et franchis: vt ſupza. ꝛc. Mez nota
q ſi le franchis ne ſoit dde p temps .s. q
tiel pꝛoues ſoit ſue tanqs al exigent / le
franchis ne ſerꝛ mie allowe / pur ceo q
en tiel cas le franchis ne puit mie faire
dꝛoit ſolonqs le ꝓces agard en le court
le roy. Et auxi en vn Quare impedit
tout ſoit le franchis chalienge il neſt ꝓ
allowabl / p^ꝛ ceo q lexecuc de c ne puit
mie ee agard en le franchis. Et auxi e
vn plee de terꝛ/ il le tenãt face defaute:
adonqs le Seneſchal / ou le baile de le
franchis al graunde Cap retournable
nauer ꝓ conſaũce / p^ꝛ ceo q ne puit mie
don iugement ſur le defaute recoꝛd en l
court le roy: vt pꝛ termino Hill. A^o. E.
iii.xl. in pꝛincipio ſequitur bꝛe de eod.
¶ Rex. ꝛc. Maioꝛi et vic Lond ſaltm.
Pꝛecipim^ꝰ vobis: qd ſine dilac plenũ
iectũ teneatis A. de vna ſhopa cũ ꝓtin

in Lõdon : quã clamat tenere de nobis p libex̄ fuciũ vni⁹ denarij p annũ: quã w. L. ei deforc̄. Ne amplius inde clamorem auđ p defectu recti : teste. ꝛc.

Nota.

¶ Sciendum est: q quodlibet bre : qđ tangit liberum tenementum in Londoñ debet dirigi Maiori et vic̄ Londđ: Sed omnia alia bria, que sunt ad communem legem, in eadam ciuitate debent dirigi vic̄ tantummodo.

Bre de recto de dote.

¶ Brief de Recto de dote, gist lou fec ad resceu pt de sa dower, et el voudra dser le remenãt vers iñ le tenant en iñ la vill' el fra chace a fyn force a lauant dit brief, ꝛ l'dit brief fra direct al heire ou son gardein sil soit en garde. Mez si le heire soit en auxi graunde pouerte q̃ il nad cort, donq̃s fra directe al chiefe fr p defaute del heire. Et cest brief est remouable si l'seigñr ne voet faire drot al ptie come deuant est dit en briefe de Droit patent. Et q̃ lou fec est endowe ꝛ puis ẽ dissel, et le disseisour contynue lõgemẽt sõ dissñ, ꝛ aps la fec luy ousta ꝛ le disseisour rec̄ p Assi, la fec nad mie recouũ, sinõ p brief de Droit de dower: vt dr. Et no. auxi q̃ si la fec ad recouer pte de sa dower ꝛ pte de luy soit defor

ou si el rec̄ tout sa dower forsq̄ ascū p̄cel appurtenaūt / en ceux deux cases la fec̄ serra chace a dūer p̄ brief de Droit de dower. Et nota q̄ en chescū mañ de bailli ou office / en le q̄l le baron le fēme auoit fee / q̄l bailli ou office la fec̄ purf p̄ luy m̄ ou p̄ autre sufficiēt garde el auer dowere. Mez si soit loffice de seneschal ou marschal de Englet / en q̄ el ne poit faire loffice / el ne serra mye endowe. Nota q̄ femme auera brief de Droit de dowere de medietate solonq̄ lusage et custome / come en Kent et autres tielz lieux appelles Gauilkinde: mez si la fec̄ fait fornicacion / ou p̄st barō el est forclos de tout sa dower: vt patet per statutū de Prerogatiua regis in fine. Capitulo. xvii. Mez si el voet viuer chast sans baron el serra endowe del moyte de tout la terre. ꝛc.

¶ Additio. Nota q̄ fec̄ nauera dower de estoūz. f. housbote et heibote apend̄ al frāket son barō p̄ ceo q̄ si son baron eust eē defore de cel p̄fit ou sō heire de. q. parties nul de eux auera le Precipe q̄ red̄: qar si la fec̄ auer ceo le heire auer assmt q̄ chescū de eux aueroit tant cōe le barō aueroit: et p̄ ceo tielz p̄fitz ne

Additio

poient eē ptīes cōe coiler noys en auter boys: ne forester en fee/ne chamber layne: et si tiel profite descendō a.v. pceners/chescū nauer tiel profit. Mez vn pcener lentier profit/ & lez autz allowance: & ist la femme serr allowe pur sa dower. lh. n. E. n.

¶ Rex A. saltīn. Precipim⁹ tī: q̄ plenū rectū teneas D. q̄ fuit vxor L. de tertia pte vni⁹ mes cū ptiñ in L. quā clamat tener de te. s. de dño in dotē p liberū seruicū & tie ptis vni⁹ denarii p annum pro oi seruitio: qđ lh. et defor̄. Et nisi. &c. ne amplius. &c. teste. &c.

Bře de Dote vn de nihil habet.

¶ Brief de Dote vnđ nihil habet gist en plusors maners. s. si hōe espouse fe en general sans plerrien de dower/dōques aps la mort le barō/la fe pot recouer le tierce ptie de toutz lez & rez ou tenementes/queux fuerūt al bar durāt lespousels p entre eux p cest brief auāt dit. Mez si el ad resceu pte de sa dower dū hoe de ces & res ou teñtz en vn ville/si el vout suer p⁹ le remenāt q̄ est a deref vers mesme le tenāt dez & rez & teñtz en ñ la ville donqs el est myse a sa brief de Dro⁹ vnđ dower/& nemy a lauant dit bře.

Additio

¶ Additio. Mez nota q̄ si hoe sot sel vnđ

iii.acres de t're en vn ville t pzñt fe^c/t
fait lez dñ acre pour t'me deuie del leſſe
et ad iſſue t deuie ſe^l de lez.iii.acres/ et
ſõ heire entre t endowe ſa mere de lez.
iii.et p^o le t' p^z terme deuie deuia/t iiſ-
ſue entra co^c en ſon reuerc: oze la fẽme
auera brief de dowef vnde nihil habet
de le acre que fuit leſſe/et nemy brief õ
droit de dowere pur ceo q̃ le heire ne
fuit t' de frãker de ceſt acre quant il en-
dowa ſa mere de lez auters. iii. acres:
iſſint le caſe ꝓident ne tient lieu. M. ii.
E.ii. En aut caſe quant hoc ad eſpouſe
femme/et el endowe al huys del eſgliſe
de certeins terres et teñtez en tiel lieu
en eſpecial/ en ceſt cas tout auo^t le bar
pluis ou mems quant il moerge el rec/
par lauauntdit briefe de toutez lez ter-
res et teñtz queux fueront a luy aſſig-
nes al huys del eſgliſe en nome de ſa
dowef. Mez ſi el voet el po^t refuſer cel
aſſignement et pzendre ſa dowef a la
cõen ley. Le tierce caſe eſt tiel/ quant le
pier graũt a ſõ fitz dẽdower ſa fẽme de
toutz lez t'res et dez teñtz le heritage q̃
a luy deuoit deſcendf p m̃ le pier/ t apz
ceo le fitz deuie / la fe^c rec̃ la tierce ꝓte
de tout la t're meſme le pier. Mez ẽ ceo

cas dient aſcuns gentz que ſi la fec nad
mie eſcript de cel endowemēt el ne rec
riens: vt patet t'mmo Michaelis. Ao.
E.iij. xl. en vn briefe de Dower. Et le
Proc. proc eſt ſoñ graund Cap et petit cape.
Et nota q̄ la fec ſerra endowe de t're/
et teñtz/ q̄ fuerūt a ſon barō en fe ſym-
ple ou en fee taille: mez vncore en aſcū
cas la fec ſerra endowe/ lou ſon baron
ne fuit pas ſeiſi ne vnqs en poſſeſſion/
ſicome mon pier dc ſeiſi de certein ter
res et teñtz en ſon demeſne come de fee
et nul home entra en la terre: et ieo de-
uie ma femme ſerra endowe/ et ceo eſt
in fauorē dotis. Et vncore ieo ne ſuy ē
poſſeſſion de la t're. Et nota q̄ ſont plu-
ſours caſes/ en q̄ux la fēme ne ſra mie
endowe dez t'rez/ en q̄ux ſon baron fuit
ſeī en fee ſimple ou fe taill' cōe ſi t're ſoit
done a luy et a ſa p̄mer fec/ et a lez hei-
res de loꝛ. ij. coꝛps engēdres: en q̄l cas
la ſeconde fec ne ſra mie endowe. Ou
ſi le baron fait felonie pour q̄l il eſt at-
teint ſoit q̄ aps le dit atteyndre il pur-
chace ſon charter de p̄don de toutz les
teñtz dont il fuit iſſint ſeiſi deuant le dit
atteyndre. Mez de t'res purchaſes p̄ le
baron aps q̄ il ad ſon chartre el auera

sa dowef. Ou en cas q̄ mon aunc̄ient certein t're du roy en chief et deuia sel/ si ieo entra a mon heritage saūs pces de ley et deuie sel deuant q̄ iay vn chartre de p don de roy de mon entr̄ ma fec ne serra mie endowe de cest t're. Et vide in Prerogatiua regis.ca.xuij. Ou ē cas q̄ tenātz sont recouef vers le barō p accion tric/ ou p accion deuers son baf deuemēt sans feintise ou colluſion pleē est iugek de court / ou si ppetuel deuorce soit fait p entre le barō et sa femme: Nisi sit causa chastitatis: Ou si el elopa de son baron oueſq̄ vn autre home. et ne soit reconsile par son baron de sa bone volunte sans cohercion de seynte eglise: ou si son baron soit villeyne/ ou si son baron deuia deinzage de.vij.ans/ ou si vn home espousa sa niesse: ou si son baron pardist la terre par batayle ou par graunde Assise. Ou si le baron nauoit que estate a terme deuie / ou a terme dans. En toutez lez cases auant ditez: et en plusours autres el iammes nauera dowere/ ne iammes nauera recouere par lauantdit briefe. Et nota que par lestatut de Merton capitulo.i. feme recouera damages en lauantdit

brief de terres/dez q̄ux le baf deuta sel/ si ne soit que le tenant vient al prymer tour en court ꝛ dit que il est prist a ren/ dre a luy sa dowere. Et nota que cest briefe serra maynteñ deuers quecunq; que soit eins en possession de les terres et teñtz q̄ fuer̄ al baron ap̄s lespouselz en q̄cong; mañ q̄ il soit eins. Mez fec̄ ne recouer̄ mie dañ en cest brief / mez des tres ꝛ teñtz des queux le baron mozust seiñ. Et nota q̄ lestatut de westm̄ secū/ do cap. vij. q̄ cōmence: Custodi de cete/ ro. ꝛc. si bien le heire cōe le gardein del heire et econtra purr̄ auer̄.

Additio ¶ Additio. Nota q̄ fec̄ fra endowe dū villein en gros/et le brief serr̄ de libero teñto. T. ij. H. vi. Nota q̄ fec̄ serra en/ dowe dun rent charge. T. xi. H. iiij. No ta q̄ fec̄ ne serra endowe dez bienz son baron/ qar le baf puit eux alieñ ou doñ a sa pleasure H. vij. H. iiij. Fēme ne ser ra endowe de Estouns / cestassauoier howsbote heybote pur ceo q̄ si le barō vt este deforc̄ del entier̄ ou le heire de ij. parties il ne vst eu le Precipe quod redd̄ come est auandit en brief de Mot de dowere. H. ij. E. ij. Gardes bien de quel possession femme fra endowe. En

dower le tenant dit, Vnques seisi / & le de
maund dit que T. pier le baron le de-
maundant morust seisi / par que lez tres
descend a son baron et il deuie deuant
ascun autre estrange entre et issint seisi
et de tiel estate. &c. de ce seisin en ley fec
fra endowe. Pl. xxij. E. iij. Tiel pier &
fitz Iatel tient del roy et morust le piere
esteant de pleinage q ad fec / & del auāt
q il sue lyuere ou entr / son heire deins
age / Lexchetour seisi le fitz et cōmytte
le garde del corps et tre a vn estrange
en ceo cas la fec le pier fra endowe / et
le brief gist deuers le gardein. Mez si le
pier vst ent sans liuere sur le fec ne fra
vnqs endowe: qar lestatut est nullū ac-
crescat fr liberū tenētū. Prerogatiua re
gis. ca. xviij. M. iij. lb. vij. et. M. xxxviij.
E. iij. Rent fuit graunt a vn hōe en fee /
& il pst fec / et deuant le iour de paymēt
il morust / et la fec port brief de dower /
et l'tenant dit vnqs seisi q dower. &c. en
ceo cas le demaundant mainten que sō
baron fuit seisi q dower / et monstre le
special matyer en euidence / quar el na-
ver lespecial matter p voy de pl. T. xi.
lb. iij. Tenāt en l'general tail fait fes-
fement en fe et reprist estat a luy et a sa

fēme en especiall taile et ad issue / et la femme dei / et il prist autre fēme ꝛ deue la seconde fēme fra endowe / pur ceo q̄ son baron fuit sei de tiel estate que. ꝛc. Mez el auera Laueremēt que son baron continua son estate p force del taill ꝛc. M. xli. E. iij. Nota si ieo enfeffe vn sur p̄dicion q̄ il enfeffe vn autre deuant tiel iour / et deuant meſme le iour il fist meſme le feffement / vncore la fēme fra endowe. T. xxxiiij. E. iij. Si terre doit recouer en value vs le baron par cause dun garrātie fait par son ancestre deuant lespousels vncore la fēme apres sa mort fra endowe / quar le baron puit auoir alien̄ la terre deuant que il fuit vouche / et donques il ne serra rendu en value / et per cōsequens le title la fēme est eisne: qar le title cestuy que vouche ne cōmensa forsq̄ ioꝛ del vouche. T. v. E. iij. Si le heire aps la mort sō pere entre et pist feē ꝛ puis endowe sa mere / sa feē fra endowe de cest pt dont sa mere fuit endowe pꝛ ceo q̄ il ft sei de m̄ la tre a vn temps en fee / ꝛ la fēme sa mere ne dōa q̄ franke vs luy issint le fe demurt tout temps en sa pson. Et si le fꝛ purchace le demesne ꝛ puis le meſne deue

& sa fec recoū sa dower p bre de dower el ne paiera le.iii.pte del rēt qar p l'pur chas l'rēt fuit extient/et mesq̄ el rec̄ sa dower/vncore il ne puit auower qar el nad pas l'.M.xxiij.E.iii.Seignr mesne & tenant sont/le tenant tient del mesne par vn deñ:& le mesne ouste par.xx.d.le mesne relesse al tenant tout le droit que il auoit en la terre/et le tenant deuie/sa femme fra endowe del terre/et el serra entendāt al heire del tierce pte del deñ et nemie del tierce pte de lez.xx.d.qar el fra endowe del melior possessiō l'baron. Si ieo doñ tre deuāt lestatut ou a ciour en taill'a vn hoc a tener de moy par vn denerc/& aps sō disces/sō heire paiera a moy.xx.s.impetuū: il deuie/ sa fec est endowe del tre/el fra attendō al heire de la tierce pte de lez.xx.s.qar el est toutz vn rent/& de mesñ la rent la terre est charge par cōdicion en fait:et el ne puit auer acquitāce del heire pur ceo q̄ la tre est charge p l'fait l'pier de q̄ post el clayīn dower.H.xxij.E.iij.

¶ En brief de dower pt ps gardein il alleg.que el auera essoygne lenfant que fuit en sa garde et dōe iuget si dowere deuaut restitucion/& ceo fuit bon ple/&

ſi el ne fait reſtitucio del enf. en antiell plite que il fuit quant il fuit eſloygne el nauera dower. Michaelis. vij. E. iij.

¶ En briefe de dower̄ le caſe fuit tiell/ piere et fitz le pere eſt ſeiſ de. iij. acrez de terre le pere deiſ liez. iij. acres deſcend a ſon fitz/ le fitz prent feme et endowa ſa miere de lun acre en allowance de tout ſon dower̄/ cell dower̄ del eigne temps deſerne eſt bon ple en barr̄ ſi le femme ſ fitz pt brief de dowere de cell acre deuers le miere non obſtant lendowment encountre cōmen droit H. ix. E. iij. En br̄e de dowere pt ꝑs gardein q̄ dit q̄ le fēme detient chartr̄ ⁊ muniments touchant leritage lenfant q̄ eſt en ſa garde ⁊ ſi el voill a luy luerer liez chartr̄ il fuſt ꝓſt d rendr̄ dower̄ et ꝓ ceo q̄ le luere dez chartr̄ attiēt ꝓ al gardein el auer̄ de recouer̄ iſſint ſec q̄ ceſt plee ne giſt en le bouche daſcun de pleder̄/ mez ſolemt del heire. ꝛc. M. x. E. iij.

¶ Brief Dameſurement de dower̄ giſt deūs la fēme/ mez leire ne pot mie auer̄ ceſt briefe deuant que il ſoit de pleigne age. Et auxi il pot auer̄ br̄e de remouer ceſt br̄e Dameſuremēt hors del coūte en le comon banke. Et nota que procle

Br̄e da meſure/ ment.

macion fra fait en ceſt brief Dameſure ment ꝛ aucs briefes/come eſt contynue en le dit eſtatut. Et ideo vide ſtatutum. Et nota que la femme le tenant/que tient de roy in chiefe ne poiet pas entrer en ſa dowere deuant ceo q̄ el ad reſceu ſa dowere p aſſignement le roy. Et ſi el ſoy marie ſans conge le roy/el fra fine. Et quant ſa dower eſt a luy aſſygne/el iura q̄ el ne ſerra marie ſans le conge l' roy. Et ſi el ſoy marie ſanz lycens(vt ſupra) don q̄s lez l'res q̄ el ad en dowere ſerr̄ priſ en le mayne le roy pur le tñs: vt patet in p̄rogatiua regis. Ca. iiij. Et q̄ el fra ſerement/cõe eſt auantdit accord. Magna carta. ca. vij. q̄ cõmence. Vidua poſt mortē̄ mariti ſui.

¶ Rex vic̄ Midd̄ ſaltm̄. ꝓcipe A q̄ iuſte et ſn̄ dilacõe reddat. E. q̄ fuit vxor C. rõnabilē dotē̄ ſuā: q̄ eā contingit de libero teñto: qd̄ fuit p̄dicti C. quondam viri ſui i M. vnde nihil habet vt dic̄. Et vñ q̄rit qd̄ p̄dcūs A. ei defor̄c̄/ꝛ niſi fecerit/ꝛ p̄dctā E fecerit te ſecur̄ de clam̄ ſuo p̄c̄ tūc ſum̄ p bonos ſum̄ p̄dcm̄ A. q̄ ſit coram Juſtic̄ nr̄is apd̄ weſtm̄ talt die oſtens quare nō fecerit. Et habeas ibi ſum̄/et hoc br̄e/teſte. ꝛc.

Brief de recto rationabile parte.

¶ Brief de recto de rõnabili parte gist toutz ditz entr̃ pũies de sank sicome entre friers/soers/neuewes/ ou neces/et nemie entre estrangers. Et si soit entre estrãgers le brief fra abat. Et auxi gist lou mon ancẽ ne murrust seisi sicome vn home que ad plusours cohers lessa certein terre rent ou teñt a terme deuie le lesse/ou dautre vie et deuie deuant que la reuerc̃ dez ditz terrez soit a luy reuertres/et aps ceo le lesse deuie ou cẽi a q̃ vie la t're fuit lesse & vn de ces coheirs as queux la t're doit reuerter entre & tuent lez aũs dehors/donques ceux q̃ux sont tenus dehors aueront le dit briefe encoũtre cestuy coheir que est deinz en lentierte. Et nota q̃ cẽ brief est brief de droit patent/ mez il ne fra mie t'mine p bataylle ou par graunde Assise/ et ne gist entre parẽtes/ queux clamant par discẽt aps que il passa le tierce degre: mez gist entr̃ freres/et soers ou l̃ claim̃ par chr̃e & laut p discent/ qar cest brief nest mie ordeine mez pur trier le pũite de sanke/& le proces est sum̃/& sil fac̃ defaut al sum̃ returnable/& puis donq̃s le graunde Cap̃ fra agard̃. Mez sil veigñ al sum̃ returnable et puis fait defaute/

donques petit Cap fra agarde. Mez si lez parties veignent et pledont al issue dõques le ꝑces est tiel deuers lez Jurrours Venir fac/Habeas corpa/ & distr tanqꝫ ilz veign̄. Auxi sont auters bres/ come Deschet/ briefe de Droit sur disclayim̄/brief de Mesn̄ brief de Cessaunt et brief de Droit de garde/ queux sont appelles brieffes de Droit a cause que ilz sont apprises par cause de seignourie et nient a cause de dissiñ a luy ne de lour ancestre. Proc.

¶ Item si home ad issu.ij. filz ꝑ diuers vẽtres & deuie/ilz entrer & font purpartie ent eux/si lun deuia sans heire de sõ corps general ou special son partie escheter al seignr/ & ne discẽder a sa soer de di sake. Mez si cesti soer auera vncle la terre resorter a le vncle/& si lũcle deuia sans heire de son corps/ la terre discendre a laut soer q̄ fuit de di sanke et ecõtra. &c. quere hoc si hoc est issue.ii. filz ꝑ diuers ventres et deuie lun enter en sa terre et deuie sauns heire de son corps/la terre resortera a sõ vncle.s.lũcle le heire & luncle deuie sans heire de son corps/la ẽre discender al fitz puisn̄ come cosyn et heire a luy. Nota.

¶ Rex A. de B. saltm. ꝓcipimus tibi: ꝙ plenū rectum teneas C. de B. de uno mes cū ptiñ i Londoñ / quod clam esse rationabilem ptem suā / q̄ eam cōtingit de libero teñto: qō fuit M. ffis vel matris / ffis vel sororis sui / vel sue / ⁊ tenet de te ꝑ liberū fuciū quarte ptis unius denarij ꝑ annū ꝓ oi fucio: qō H. ei deforceat / et nē feceris. ⁊c. nisi āplius. ⁊c.

Brief de recto clauso.

¶ Brief de recto clauso / quod vocat scōm consuetudinē manerū ferra toutz foitz port en la co²t Dauncien demesn. Et chescū brief q̄ est sue sur custom del man est appelle bre de Droit clos. Et cē bre gist toutz dits entes sokmās / qux sont dauncien demesn. Et nota q̄ sokmā ꝓprement est tiel q̄ est frank et tient de roy ou dautre f² dauncien demesne tres ou teñtz en villenage / et est priuilege in cest man q̄ nul luy doyt oustre hors de ces terres ne teñtes / tanꝙ come il puit faire lez seruices queux a ces terres et teñtz apperteignēt. Ne ascun poet sez seruices accreser ne constreigner a fair plusours seruicez que fair ne doit: et p² ceo ceux sokmans sont gaignours des tres lour seignours en auncien demesn. Et ilz ne deuoient eē somme trauail en

iurrez enqueſtes forſqꝫ en le maners as
qux ilz append. Mez vnquore en plees
de Treſpas/de Det/ et aus parſonelz
accions ilz ſont ſom̃ ſicõe aus gentz: ꝛ
de ceux tenantes en vilenage/Vide pri
mũ ſtatutũ R.ii.ca.vi. Et nul ſokman
poet empleder auꝰ ſokman de ẽres ne
de teñtz deinz auncien demeſne p autre
brief q̃ cẽ brief de Droit clos. Et en cẽ
brief le dõant fra ſa ꝓteſtacion en ceſt
court de ſuer ſõ brief ẽ nature de q̃l brẽ
q il yoet ſicõe ſon cas giſt. Et nota q̃ cẽ
brief ne fra mie remoue ſinõ p graũde
cauſe. s. pur nõ pouer de la court/ou pꝛ
ceo q̃ il dit q̃ ſõ pere fuit ſeiſi ꝛ enfeffe p
noſtre ſeigñr le roy/ꝛ dit q̃ il ne doit/ne
il ne poit/ ſans le roy rñdre / ou il dit q̃
lez teñtz qux ſont en dõe il tient al co=
men ley p fyn eut leue en la coꝛt noſtre
ſeigñr le roy deuant tielz Juſtices/ꝛ pꝛ
ceo le pole ne poet mye eſtre purſue p
ceſt brief de Droꝛt cloſe en la court dan
ceſtre demeſne / et pluſours aus cau=
ſes ſont queux ceſt briefe poit eſtre re=
moue par le recordare a le ſuyt le te=
nant. Nota que toutz les terres ou te=
nementes/ queux ſont en la mayn le ſei
gnour dancẽſtre demeſn ſont franke fe

ꝛ pledablez a la comen ley. Et toutz lez
tres ou tenantz queux sont en lez mayns
lez tenantz del aunc demesne sont ple-
dables deinz aunc demesne/ꝛ nient ail-
lours. Et nota q le dount en ce bref ne
purr mie remuer le ple p aſcū cause ne
sans cause pur ceo q il ne pot faire tolt
del court en la cōen ley en le countie/ne
remuer le ple hors del countie en le co
men bank: mez sil luy pleigna q droit a
luy soit denie ou delay en auncien de-
mesne, donqs il auer bre hors d chauc
al vic de coūtie en launc demesne: ꝛ luy
cōmaūdant q il pign̄ oueqs luy .iiij. chi
ualers de son coūtie/ꝛ en sa propre pso
voisa al dt cort daūcie demesn̄ a voier
q droit a luy soit fait/le dount auxi pot
auer aūs brieues pour luy aider: come
appiert p le regiſter/ꝛ auxi l'tenāt pot
auer bre de Supſ. en cas q il vouche a
garr vn forein en la cort aunc dec/ꝛ sur
ceo attachet/si bosoign̄ soit/ꝛ en cas q
lez ditz trez en anc dec vendōt p fyn p-
cel de lor trez ou tenūtz en aunc demesne
sans conge de lor seignour il poet auer
bre hors de la chaunc pr adnuller l' dit
fyn: cōe il est dit/ou autret il pot auer
bref de Diſceit deuers lō t q ad leuel

fyne ꝛ recou a ſes damages: vt dic. ꝛc.

¶ Et nota en ceſt bre queux ſont bons cauſes pur remouer vn matter hors du particuler court al court le roy. ꝛc. Additio

¶ Nota qꝺ dicitur en aſſ pt p labbe de E. ꝛc. que il eſt bon cauſe de remouer le ple a dire que le bayllie eſt as robez del pl. ꝛc. et fuit dit q̄ ſi vn ple ſoit remoue hors de court dun ſeignr pour vn cauſe/ l'cauſe eſt trauerſable mez de vn pleynt hors de counte autr eſt: quer le diuerſite.

¶ En aſſiſe de freſſhe force pt en auncien demeſne l' tenant ſue recordare al vic̄ pur remouer le ple ꝛ le cauſe fuit q̄ le bayly fuit as robez le pl'et le pleynt fuit de frankꝰ et fuit tenus que ceſt cauſe ne fuit mie ſufficient a ouer l' court ſouſ daccion qar le iugement atteyent as ſutors et ne' al bayly/ et neſt ſem' a vn recordare pur remouer vn ple en le counte ꝛ monſtre q̄ l'vicōt eſt as robez le pl' la le poll'ne vra mie remauꝺ pur ceo que lun et lautre ſont lez courtes le roy. ꝛc. H. xij. H. iiij.

¶ Rex balliuis ſuis de A. ſalutē. Precipimus vobis / q̄ ſine dilacōe et ſcōm cōſuetudinē manerij noſtri de A. plenū

rectū teneatis B. de L. dè vno meſua-
gio cū pertiñ L. quod ei deforc' ne am-
plius. ꝛc. teſte. ꝛc.

Brief de droit p̄cipe i capite.

¶ Brief de Droit p̄cipe in capite/ giſt
p' l' q̄ tient de roy en chief cõe de ſa co
rone/ q̄l l' eſt dit deforce/ donq̄s il aũa
cẽ brief et ceſt brief eſt clós/ ꝛ fra pleð
en le cõen bãke/ qar ſi aſcũ l' q̄ tient de
aſcũ ſeigñr ſoit deforce/ luy couiẽt ſuer
brẽ de Droit patẽt/ le q̄l brief fra l' mi-
ne en la co'rt le dit ſeigñr/ et en meſme l'
maner celuy q̄ tient de roy en chief cõe
de ſa corone/ ſil ſoit deforce il auera p̄-
cipe in capite/ mez p̄ l' graũde chre. ca.
xxuii. q̄ cõmence. Brief qð vocat p̄cipe
i capite voet q̄ cẽ brẽ ne fra mie graũt
a nul hõne aſcũ frãke ho^c p̄ dera ś co'rt
mez ſi aſcũ voet aũ cẽ brief/ il fra ſuerte
p̄ ſa foy q̄ cel tenement q̄ eſt en vũe eſt
tenu de roy en chief cõe de ſõ corone/ ꝛ
de nul aut'/ mez ſi aſcũ ho^c purchace le
Preciꝑ in capite p̄ faux ſuggeſtion fa't
en la court le roy a toller l' chief ſeigñr
de ſa court/ donq̄s le chief ſeigñr auera
brief de repeller le pl' direct a lez Juſti-
ces q̄ ilz enquergent ſi lez tenementes
ſoient ten' de roy ou del chief ſeigno'.
Et ſi ſoit troue que lez tenementes ſont

tenus de chiefe seignour: donqs le demaundant sil voet porter son briefe de Droit patēt en la court l' seignour/ auxi poet l' seignr recouer sa court p auterz deux voies. s. quant le briefe pendō deuant lez Justices/ il poet vener deuant eux et monstre son cas coment lez teñtz sont tenus de luy: et si lez Justices veient 7 trouent sa suggestion veray/ l' brē abatera. vt patet anno. vij. E. iij. Ou si l' dōant rec p cel brē le seignour poet apres port brē de Disceit vs le dōant et recouer ses dam̄ vers luy: et apres par peticion il recouer̄ son seignr hors del mayne le roy: vt patet de termino Trinitatis. A°. xvij. Folio primo. Et nota que si ascū home soit fait essone de malo lecti en brief de Droit: donqs si le demaundant voile prouer que le tenāt nē pas si malade/ mez que il bien poet ver̄/ et par lenquest soit troue encoūtre le dit tenāt son essone turnera luy en vn defaute. Et auxi cē essone ne gist pas en nul brē de Droit ou deux claime per vn discēt/ et ceo est ordeigne p lestatut de westm̄. ij. ca. xvij. q cōmence: In itinere Justic̄. 7c. Et sur ceo l' demaūdāt auer̄ vn brē de la chaunc̄ denqrer si le

tenant ſoit malade ou non. Et auxi ſi le tenant demaunde conge de leuer ſuſe et appeſ en la court/ ou le bře de Droit pẽ dit/ et a luy ſoit denye / donqs il auera briefe que eſt appelle: De licentia ſurgendi. ꝛc.

¶ Rex vic̃ S. ſalutẽ. p̃cipe A q. iuſte ꝛc. redd̃ B. vnũ meſ cũ p̃tin in L. quod clamat eſſe ius et hereditatẽ ſuam/ ꝛ teneſ de nobis in capite/ ꝛ vnde q̃rit: qd̃ p̃dict⁹ A. eī iniuſte deforc̃: vt dic̃. Et niſi fecerit/ ꝛ p̃dictus B. fecerit te ſecuſ de clam̃ ſuo p̃roc̃ tũc ſum̃. ꝛc. q̃ ſi coram nu ſtic̃. ꝛc. oſtenſ quare non fec̃/ ꝛ hẽas. ꝛc.

Briefde monſtra uerunt.

¶ Bře quod vocat Mõſtrauerũt / giſt pur lez tenantz en auncien dec q̃ux ſoient diſtr̃ pur faire auꝛs ſuices / ou cuſtomes/ q̃ ilz ne lour anc̃ ne fiefſ en tẽps de W. cõquerour: que paſſe le temps de memoꝛie. Et nota q̃ ceſt bře ſra direct al ſeigñr q̃ demaũde auꝛs ſuices cuſtomes/ come auant eſt dit de luy cõmaũdant/ q̃ il ne demaunde auꝛs ſeruices ꝛ cuſtomes q̃ ilz ne lour aunc̃ ne vnques fiefſ en aunc̃ demeſne teniſ: ꝛ auxi ilz puiſſ auer Mõſtrauer̃ direct al vic̃ luy cõmaũdant q̃ il ne ſuffra l'ſeigñr a ſtreigner lez ditz tenãtz de faiſ auꝛ ſuic̃ ꝛ cu-

stões q̄ ilz duissent fair. Et nota q̄ si lez trez ne puissent eē enq̄ete ne en peas p cē brief / ilz puissent auer vn Attachet deuers le seignour que il soit deuant lez Justices nostre seigñr le roy a vn cert io². ꝛc. ꝛ lez nomes de toutz lez tenantz front mise en le brē: ꝛ toutz lez tenantz ensemblemēt sueront le dit brief: qar si vn tenant est distreñ defaire aut̄s seruices ou custões q̄ il ne duissoit faire ceo froit en preiudice de toutz les aut̄s tenantez : q̄ux teignent dun m̄ seruice. ꝛc.

q̄ le liuer de domesday soit fait en tēps de seynt Edwarde le roy. Et nota que toutz lez trez ou teñtz q̄ux fuerunt en sa ssm̄ en sa mayne / a quel temps le dit liuer de domesday fait sont appelle auncien demesne: mez lez terres ou tenementes queux adonq̄s fuerūt en auters mayns sont frank fee / ꝛ pledablez a la comen ley. Et proc̄ est vn ℙrohibicion / Attachement / et distreñ.

¶ Additio. Nota q̄ en cē brief de Mō strauerunt / chescun de eux poet coūter vn count seueralmēt / et issint ne puit en nul autre brief forsq̄ en ceo brief / ꝛ poient faire vn coūt sil̄z voil̄ ℙ. xxxix. E. iij. Et en ceo brief la mort lun pleintife na

Additio

batera le bře p opinion del coꝛt. Meſꝛ toutz ne ſont nomes/ vncoꝛe l'bꝛief giſt pꝛ ceux q̄ voꝛl'ſuer. ℙar Babb. ℙ. ii. H. v. Et. xix. E. iii. Et en c̄ bꝛief ilꝛ coūt de cheſcun tenure/ et que lour ſeignour eux diſtreñ pꝛ pluſours/ ou ſil demaū de et ne diſtr̄ mie le bꝛief giſt pꝛ eux/ et ilꝛ mitter en certayne pour q̄l choſe il eux diſtreñ. Meꝛ il ne coulent de alleger le tour et lieu en certein / mient pluis q̄ en bꝛief de Meſne / quar hoc aña bꝛief de Meſne/ meſꝛ il ne fut diſtr̄ M. xi. E. iii. Et auxi il coulent a leꝛ pl'de monſtre/ q̄ le mañ eſt auncien demeſne. ℙ. xxxix. E. iii. Et nota q̄ cē bꝛief ne giſt pꝛ tielꝛ homes q̄ teign̄ tre en auncien demeſne p roll'a la volūte l'ſeign̄r. ℙ. xli. E. iii.

¶ Rex abbati de A. ſaltñ. Mōſtraue rūt nobis homines / de manerio de J. qō eſt de antiquo dñico coꝛone Anglie qō tu exigis ab eis alias cōſuetudines/ ⁊ alia ſeruicia/ q̄ facere debent ⁊ anteceſſoꝛes ſui tenētes de eodem manerio facere ꝓſueuerūt/ ꝓtib⁹ q̄bus manerū illō fuit in manib⁹ ꝓgenitoꝛū noſtroꝛū quondā regū Anglie/ vl'i manu noſtra. et ideo tibi p̄cipim⁹ q̄ a p̄fat hominibus nō exigas ſeu exigi ꝓmittas alias

consuetudines et seruitia: & facere debent et antecessores sui predicti facere consueuerunt temporibus predictis. Et nisi ad mandatum nostrum hoc feceris. A. vic nostro de H. id fieri precipimus: teste. &c.

¶ Brefe de We inuste vexes: gist lou ascun seignour destreñ sō franktē q̄ tient de luy par certein seruices et customes de faire plusours seruices ou customes q̄ il ou ces ancestre soliēt faire: dons q̄s le tenant auera cest brief: come est pureu en lestatut de magna carta. ca. x. q̄ cōmence: nullus distringat. &c. Et cest brief est vn ,phibicion: q serra direct al chief seignour luy cōmaundant q̄ il ne destreñ son franktenant oustre ceo que le ē ou son ancestre soilent faire. Et cest brief est brief de droit patent, qar cest clause ēra myse en le brief. Et nisi feceris vic fac. &c. Et nota q̄ cē brief est tot tēps ancestrelment serra emune p bataylle ou graūde Assē. Et le proces est come en le Monstrauerunt. s. vn Prohibicion, Attach. Distr. Nota en ceo brief il ne count: quant il ad destreñ, mes dira que il ad luy greue pur plusours seruic. M. xl. E. iii. le brief est tiel.

Bfe de We inuste vexes.

Natura. C.i.

¶ Rex A salutē. Prohibem⁹ tibi ne iuste vexes vel vexare p̄mittas B. de libero tēto suo: qđ de te tenet i A. nec ab eo exigas vel exigi permittas consuet et seruicia: q̄ inde facere non debet/nec solet/ et nisi feceris vic̄ A. id fieri faciet/ne amplius inde clam̄ aut pro defectu recti teste. ꝛc.

Brief de recto qñ dñs remisit cur suam.

¶ Bre de recto/qñ dñs remisit cur suã dño regi gist en cas lou terres ou tenementes (queux sont deinz le seignorie dascun seignour) sont en dõe par bre de Droit/ꝛ le seignour ne vient ascũ court ou autrement al prier del dõant/ou tenant maũde a la court le roy son bre de mittre a roy sa co²t a cel soitz/ saluãt a luy autre soitz le droit de son seignour. Et cest briefe serra returne deuant les Justices de comen bãke: ꝛ fra clos ꝛ cẽ clause fra mise en le brief en le syñ: post teste meipso. ꝛc. Quia capl̄is dñs feodi illius/ inde remisit nobis curiã suã. ꝛc. Et le proc̄ sum̄ graunde Cape et petite Cap̄. le brief est tiel.

¶ Rex vic̄ Mydd̄ salutē. Precipe A. q̄ iuste. ꝛc. reddat B. vnũ mes cum pertiñ in ✠. quod clamat esse sus/et hereditatem suã. Et vnde queritur q̄ predi-

ctus A. ei iniuste deforc̄. Et nisi fecerit: et p̄dictus B. fecerit te securē de clam̄ suo: proc̄ tunc sum̄ per bonos sum̄ p̄dictum A. q̄ sit coram Justic̄. &c. ostend̄ quare non fecerit. Et habeas ibi sum̄ & hoc breue teste. &c. Quia caplis dominus noster inde remisit cur̄ suam. &c.

¶ Brief de Execucione iudicij̄ gist lou ascun ple est pleds iesqs al iugemēt, et le vic̄ li le ple soit en countie, ou le baillife si soit en court Barō ou en Hūdr en fauour de le tenāt ou par autre enchefon eloignēt le iugemēt donqs le dōant aū cē brē. Et ceist brē est vn Justicez. Mez sil ne fac̄ execucion, donqs issuer sicut alias ouesqs clause, vel cām nobis significes, et aps ceo vn Pluries, donques issuer vn Attach. sicōe en Repl'. Et nota que ceist brief gist pur l' demaundant en brief de Droit patent et en briefe de Droit clos auxi bien come deuers l'baillife, si le ple soit en auc̄ court come deuers le vic̄ si le pl' soit en coūte. Et auxi en ceist brief gist le ꝓces de vn contēpt, et potest fieri in omnib⁹ alijs breuibus si necesse fuerit. &c.

Brief de execusion iudicij̄.

Proc̄.

Pl'ta

Contempt in tort

¶ Rex vic̄ Midō salutē. p̄cipim⁹ tibi, q̄ execuc̄ iudicii nup̄ reddit̄ in coīa tuo

de loquela que fuit in coñ tuo per bꝛe nostrũ de recto inter A. petẽtem/et B. tenentem: de vno mes cum partiñ in L. sine dilatione fieri faĉ. ⁊c.

Brief de falso iudicto.

¶ Brief de Falso iudicio gist ou faux iugemẽt ceſt done en countie hundrede ou en court baron: donques celuy encoũtre q̃ ceſt iugt eſt doñ auera cẽ bꝛief pur faire le recoꝛde venir deuãt lez Justices de bank/ou en eyre. Et nota q̃ cẽ bꝛe fra extẽd auxibiẽ as bꝛes de Droit q̃x ſont pledablez en coũtie ou en coꝛt baro: come la ou le pol eſt en countie/ ou en court baron ſans bꝛief. Et nota que bꝛief de Faux iugement ne gist pas en Aſs de freſheforce/ mez bꝛe derroꝛ.

Proc.

Et nota que pꝛoces vers le partie vn garnyſſhemẽt ſur ſon pil dec et deuers le vic/ ou deuers lez bailliſilz ne font le cõmanndement le roy le diſtreñ.

Additio

¶ Additio. Nota ſur q̃x iugementz home auera faux iugement: ſi vn Juſtices ſoit direct al vic a tener plemient obſtant que il ſoit oꝛiginal: vncoꝛe il auera bꝛief de faux iugement. ¶. xxxiij. D. vi. Et en bꝛief de Droit le t̃ pleꝺ al enqueſt et al Venire facias/ le tenãt eſt eſſoien et ad iour ouſtre: et nul pces eſt

fait vers lenqueſt ne contynue p roll'.
Et auxi a m̃ l'iour que le t̃ ad p eſſoien
il eſt eſſoien auꝫ foitz: ꝛ ceo chalenge p̃
ceo q̃ ceſt le ſecõde io' ap̃s lenq̃ſt/et nõ
obſtãt leſſone allowe. Et auxi ap̃s tielz eſſoyno
diſcontinuans ſi le ple ſoit noſme en le
brief de Droit et iuget fynal ſoit done
en toutz ceux caſes il aũa brief de faux
iuget ff. xxii. E.iii. En brief de Droit
clos port en la court le ſeignour ꝓces
continue tanꝫ le demaundant reć / le t̃
ſue faux iugement et mſe que la t̃re eſt
tenus p la verge: en q̃l caſe il doit ſue p
bylle ꝛ fuit agarde q̃ il ne p̃ſt rienz p ſõ
brief de faux iuget: pur ceo q̃ ſi ceſt iu-
gemẽt ſoit reuers ceo t̃a a doner frãk
tenemẽt al tenãt: lou il ne p diſt nul tiel
choſe ff. xiiij. ff. iiii. Tenant a volunte
le ſeignour ſecundum conſuetudinẽ ma
neriũ. port brief de droit/ꝛ face ꝓteſtac̃
de ſuef en nature de Aſſ de mortdanc̃:
ꝓces cõtinue tanꝫ le demaundant re-
couer et le tenãt port brief de faux iuge
ment ꝛ aſſigne faux iugement/ꝛ fuit a-
garde que il ne p̃ſt rienz par ſon brief
pur la reaſon auantdit. ff. xiij. R. ij. En
faux iugemẽt ſi le vic̃ returne q̃ il ala al
court/ꝛ q̃ lez ſutours diſoient q̃ il ayde

nul tiel ~~perot~~ donqs isset: sicut alias ꝛ nemie bfe de fait ven̄ les sutours/quar les sutours ne vied̄ forsqs en cas lou le ptie voil auer q̄ le recordz est aut q̄ les sutoꝛs ont recordz. T.x. E.iii. Et nota q̄ si le vic̄ don̄ faux iuget sans assēt des sutoꝛs: le pte naūa brief de faux iugt mes aūa son remedie p byl vers le vic̄. Aº. xxvi. E.iii. libro assisarū: plito. xlv.

¶ Rex vic̄ Hoꝛf. salutē. Si A. fecerit te securū de clam̄ suo/proē tunc in pleno com̄ tuo recordari fac̄ loquelam: q̄ fuit in eodem com̄ per bfe nostrū de recto inter ipsū A. petentem de vno mes cū ptiñ in L. vnde idem A. queritur falsū sibi factum fuisse iudiciū in eodē com̄/ et recordū illū hēas coꝛā Justiciariis nris apud westm̄ tali die sub sigillo tuo ꝛ sigillis .iiiˉ. legaliū militū eiusdē com̄ ex illis q̄ recordi illi inter fuerint et sum̄ per bonos sum̄ predictū B. qd̄ tunc sit ibi auditur recordum illud. Et habeas ibi sum̄ nomina p̄dictoꝝ quatuoꝛ militum: et hoc breue teste. ꝛc.

Bfe de Erroꝛe.

¶ Brief de Erroꝛe/ gist en cas q̄ faux iugement est don̄ en cōmen bāke l' quel brief fra returñ en le banke le roy: ꝛ si l' faux iugemēt soit don̄ en bāke le roy il

ſerra reuerte p parliment ou p graūde
coūſeil noſtre ſeignour le roy par vne pe
ticion mōſtre deuant eux. Et ſi faux iu=
gemēt ſoit done en la citie de Londers
deuant lez viē de meſme la citie / don=
ques fra brief Derro² maund as meir
et viē : que ilz redreſſent le dit iugemēt
deuāt eux en lez huſtynges ꝓchen aue=
nant. Et ſilz ne facient redreſſer / don=
ques fra certeñ Juſtices aſſignes par
cōmiſſion le roy de ſerr a ſeint Martyn
le graūde / par Niſi prius pur redreſſer
le dit iugement / ſi le defaute ſoit en les
dits Meire et viē / il fra punis pur lour
myſpriſions par la fourme que eſt con=
tinue en leſtatute de Anno.xxviij.E.iij
cap.x. Mez en cas que faux iugement
ſoit done deuant le Meire : donqs fra
fait vn cōmyſſion a certein gentz come
eſt dit. Et en cas que brief de faux iuge
ment ſoit returne deuaunt Juſtices de
comen banke: et le partie diſt que le re=
corde eſt autre que la courte ne recorō
ſoit lauerremēt reſceu par bon pais et
par ceux queux fueront preſentes en le
banke quāt l'recorde ceo fiſt ſi eux veig
nent oueſqs lez auts de pais par le re=
turne de vicunt. Et ilz ne veignont ſoit

lenqueſt priſe p̄ bon pais: vt patet per ſtatutū. E. iij. Anno. i. cap. quinto / que cōmence. A. come Hugh. ꝛc.

Additio ¶ Additio. En bře de Meſne port p̄s ij. freres lun ad iſſue et deuie ꝛ iugemēt eſt done p̄s lautre p̄ ſon defaute / et liſſue et ſō vncle portef brief Derrour: p̄ ceo q̄ le ſeigñrie eſt departe enter malz par vſa ge et aſſigñ pur errour la mort ſon frere al temps del iugement / et fuit agarde que le iuget ſoit reuers / p̄ ceo q̄ le frere en ceo cas ne puit auer bře de Diſcēt pur reuers ceo q̄ fuit p̄ due / mez ſolement dañ et brief de Droit nauera il pur le iugem^t / ꝛ ceo eſt errour en fait T. xix. E. iij. En vn Utlag^e hoc aſſigñ p̄ errour q̄ tiel iour lexigēt fuit agard. Anno. xxij. E. iij. retorñ tiel iour / deuāt q̄l iour le roy morust: et il ne fuit forſq̄. ij. foitz demaunde en temps le roy E. le iij. et en temps le roy R. le. ij. il furt de maunde. ij. foitz p̄ force de ſñ lexigent: et ceo fuit tenus errour / pur ceo que le brief alvat en fait par la mort le roy E. et ceo eſt errour en fait / et vncore ceſt vtlagarie ne fuit voide mez errour. M. vj. lb. vij. vn aſſigñ erro^r en tāt q̄ puis liſſue ioyñ / et deuant le verdit ſon at-

turñ fuit mort/ceo ne fuit errour p̄ ceo que par sa mort le brief nabat/ne lissue wepue/ne discontinue/pur ceo q̄ il puit appeꝛ p autre attourñ:ou en propre p̄ son. Et auxi il ne dirra que latturñ fuit mort al temps del ple pour ceo que est encoũtre le recorꝺ sil fuit sur ple q̄ latturñ pleꝺ. Mez il dirra que autre de meisme le noisme apparust sans ceo que latturñ fuit en vie. Et nota q̄ il ne p̄t assign errour mez en propre p̄son. Michaelis quinto Henrici.vij. Vide contrarium. M.x. Henrici.iiij.

¶ Errour pt en bank le roy dun iugement deñ en brief de dower ꝛ assign p̄ errour pur ceo q̄ lez tenantz en le briefe de dower appeꝛ par atturney lou nul garꝛ datturney fuit entre/et pria briefe pur certifier si ascun garꝛ fuit ou nel et fuit agarde que il nauera auauntage dassigner ceo pour errour et diuersite p̄se p entre errour que est matter en fait et errour que est mater de recorde/qar si le partie vn foitz sue vñ Scire facias il ne vnques assign errour en fait aps quar si vñ voill apres Scire fac̄ agard assign errour pour auoyder vñ vtlagaꝛ a dire q̄ il fuit en guerꝛ en fraũce south

vn tiell capitayn: il nauera tiel assign/ quar il est errour en fait et nient p cell vel record. ꝛc. et vide il vñ apꝛez le scire facias poet assigner errour pur reuers/ ser vn vtlagare a dire q̄ il ne fuit forsq̄ quartus exactus/ et pꝛia Certific̄ sil a/ uef ou nemie pur certifier lexigent. ꝛc. lib. xxij. lib. iij.

¶ En Scire facias hoꝛs dun reconi/ sauns vers. vi. le vic̄ returna q̄. iij. sont moꝛtz: et lez auters. iij. viendꝛ par gar/ nysshement/ et alleg. le moꝛt lez auters que lour heires sont deinz age/ et de iugement si duꝛ loꝛ nonage fra ilz mys de respondeꝛ/ sur que fuit agarde que l' ple- paroll demurꝛ. ꝛc. et oꝛe le ple fuit bꝛe derrour et assign̄ errour/ de que par le reconisans toutz fueꝛ charges ꝛ chescū de lentierte par que quāt lez. iij. viendꝛ execucion deuers eux duist aueꝛ este a/ garde/ autre errour fuit de ceo q̄ ilz al/ leg. que lez heires fueꝛ deinz age. ꝛc. q̄ll ple ne gist pas en lour bouche/ pur ceo que ilz sont estranges. ꝛc. et al pꝛuñ er/ rour fuit dit que le charge chiet ouel/ ment sur toutz lez tenantz en commen ꝛ ne' sur vn/ quar mesq̄ lez terrez lun fuis/ sent liueꝛ. ꝛc. il serra ayde sur sa sug/

geſtion.ꝛc. Et al.u.errour fuit dit que eſtrange put alleg.le nonage dun auꝰ et proces ne ſerra fait ꝓs ceſty q̄ nonage eſt allege: ſi ne ſoit trauerſe et tout fuit afferme par iugement.ꝛc. T. xxix. Edwardi tertij.

Nontyo

¶ Si briefe de trñs ſoit pt vers plu-ſours et aſcuns appeꝰ et pleꝺ de rien culp̄ et fueꝰ trouez coulp̄ / et diuers les aut̄s proces eſt ſue: quere ſi ceux q̄ ſont trouez coulp̄ ſerꝰ reſceux dalleg.errour en le proces fait ꝓs lauters que ſont ſe ueres en proces.ꝛc.M.ix.li.v.

¶ Lez exec̄ dun hoc̄ port briefe derroꝛ dun vtlagaꝰ pronounce vers lour teſta tour ē ſa vie et pur diuerſe errours lut lagarꝰ fuit reuce a lour ſuyte et ilz reſti tute a lez biens le teſtatour ſeiſies p cel encheſon.ꝛc.P.xi.li.niij.

¶ Rex balliuis ſuis de Oxon̄ ſalutem. Quia in recordo ⁊ ꝓceſſu / ac etiā in re diſione iudicū aſſie freſc̄fozcie: que int A.et B.ſuñ fuit et capta coram nobis in curia noſtra Oxon̄ ſine br̄e noſtro ſe-cundū conſuetudinem ciuitatis p̄dicte de vno meꝰ cum pertiñ in Ox. error in-teruenit manifeſtus ad graue damnum ipſius A. ſicut ex querela ſua accepi-

mus nos errorē si qs fuit modo debito corrigit ꝛ partibus p̄dictis plenā ꝛ celerē iusticiam fieri volētes i hac parte vobis precipimus ꝙ si iuditiū inde reddit̄ sit tunc recordū ꝛ processū assise p̄dicte cum oibus ea tangentibus nobis sub sigillis vr̄is distincte/ꝛ a pte mittatis/ et hoc br̄e ita ꝙ ea hēatis a die. ꝛc. vbicunqꝫ. ꝛc. vt in spectis recordo ꝛ processu predictis vlterius inde fieri faciamus: ꝙ de iure et secundum legem et consuetudinem regni nostri Anglie fuerit faciendum/ teste. ꝛc.

Br̄e de dedim⁹ potestatem.

¶ Brief de dedimus potestatem de attorn̄ fac̄ gist lou ascū est pledaunt en le court le roy/ꝛ ne poet p̄ traueler ne attend̄ son ple pur maladi ou p² aut̄s bosoignes q̄r il ad a faire/ dō q̄s il puit aū le dit brief direct al vic̄/ abbe/ ou p̄our/ ou chēr. ꝛc. de recorder sō atturn̄ ꝛ fra cōmaūde en le dit brief q̄ celuy a que le briefe est directe returna le dist briefe south sō seale ꝛ le nosme del atturn̄ que est resceu q̄ il puit este conuz en l'co²t le roy/ vt patet in quodā statuto de libertatibus perquirendo in fine. Et nota q̄ en chescun ple de terre/ et ple parsonel auxibien le tenāt cōe le dūant puit faire

fitzh 26/d

son atturñ cõe le defendãt ou l'pleintif et ceo deuant Justices queux ont poier de resceyuer atturñ sans brief / si le ple soit deuãt eux en la Chaũcere le roy ou autrement celuy q̃ voet auer atturñ poet enuoier a la court le roy et purchas cẽ brief de Dedim⁹ potestatem come deuant est dit. Et nota q̃ chescun franke home poet faire son atturney auxibien pur faire suit en coũtie/hundred/ ou en court barõ sicõe il p̃t pur suer ou a defendr. Et ceo voet lestatut de Mertõ. ca.nono. Et auxi quãt franke-home ad fait et ordeignñ sõ atturney en ascũ maner come deuant est dit / vncore il poet sil voet mesme latturñ remouer / et vn autre nouel faire ⁊ ordeignñ. Et nota q̃ nul poet faire sõ atturñ en apel en quescunqs maner que il soit: vt patet p statutum Blocestre.cap.viij.

g statute

fitzh 26/ poet m apele vn attorney est e

¶ Additio. Nota q̃ en appel de Robberye le defend̃ pled de rien coulp̃ ⁊ troue fuit coulp̃: et aps verdit il dit q̃ il fuit clerke: ⁊ le pleintife dit que il fuit bigamus. Et en tant q̃ le pces fra fait al eueskqs de certifier / issint ne fuit il p̃ appell'sur le principal: en ceo cas l'pleintife fuit resceu de faif atturñ. Anno. xl.

Additio

Nota bene

E.iij.libro assisarū. En appell̄ le defendant fuit acquite: et fuit enquer̄ des abbettō̄s/ & A. & B. fuer̄ troue abbettō̄s par q̄ le defend̄ prie visū̄ vers eux & habuit/ et pria q̄ il puit faire atturney p̄ les abbetō̄s: & hic fecit. P.viij. E.iij. Si lappelle soit acquite par enquest/ et les Justices ont enquise des abbettours q̄ sont troues: et q̄ ils ont certein matter en le record̄ deſtre adiuſe de iugement lappelle ſerra reſceu de faire atturney/ W.xxi.H.vi. Nota q̄ femme puit eſtre atturney pour ſon bar̄ par byll̄. P.xiij. Edwardi. iij. Enfant ne puit eſtre atturney/ et auxi il ne puit faire atturney P.i.H.v. Nota que troys choſes ateteign̄ a faire atturney. En que latturney voil aggreer deſtre atturney pur le partie. En autre que le partie voille luy auer pur ſon atturney. Et le tierce que les iuſtices voillent record̄er/ et nul de eux puit eſtre ſauns lautre. Michaelis ſeptimo H.iij. Sequitur breue.

¶ Nota que fuit dit en briefe verrour port dun faux iugement doñ en Couent̄ &c. que en cheſcū caſe lou le pty eſt pur reſpondeſ al roy pur luy excuſe dun cōtempt il couient eſte en ꝓper perſon et

nemie par atturney: quar fuit dit que lou vn prohibicion fuit agarde hors de le commen place al archedeken de L. pur ceo que par le surmys del partie il monstra cort vn accion de mesme le chose fuit pendant en le commen banke et sur ceo attachement et distren̄ issit. ꝛc. pur responder al contempt ꝛ larchedeken fuit chace al tort de distr̄ returne pur venir en proper psone pur luy excuser pur quoy il ne surcesse/et ne purr̄ este p atturney. M. xxii. E. nij.

¶ Un que vient sur vn exigent apres pr plede voille auer fait atturney et non potuit/aliter est quant il vient per Superseđ.

¶ Un etturney puit pleder mysnomer de son maister que estoit oue son garr̄ come il garrāt soit I.S. polo suo. ꝛc. il puit dire que il est fait chiualer. ꝛc. P. ij. M. vi. en wast.

¶ Rex balliuis suis de hundred de S. salutem: quia per cōmune cōsiliū regni nostri Anglie prouisū est: q̄ quilibet liber homo possit facere atturnatum suū ad loq̄las suas p̄sequend̄ ꝛ defendend̄ motas in com̄ tribingis hund̄ wapentagijs/et alijs cur̄ sine l̄e nostro/vobis

precipim⁹ q̄ attur̄ñ/ quem A. per litte-
ras suas patētes loco suo attornaꝛ vo
luit ad loq̄las suas persequēd̄ et de-
fend̄ motas coꝛā vobis in Hundꝛ̄ no-
stro p̄dicto loco ipsius A. sine difficul-
tate ad hoc recipiatis hac vice de gra
cia speciali: teste. ꝛc.

Protectio cum clausula volum⁹.

¶ Protectio cū clausula volum⁹: gist
en cas ou hoc voet passer ouſt le mear
en le seruice le roy de south ascū seignr
luy couient dauer le seale de son seig-
nour oueſq̄ que il aleꝛ̄/ ou vn byl direct
al gardein del priue seale pur vn tiel q̄
voet aleꝛ̄ oue luy en le seruice le roy/ et
quāt il ad vn priue seal/ il poet auer ſ
protection grauñt de le Chaunceler. Et
nota q̄ cheſcun tiel que ad le protecciō
cum clausa Volumus/ ſerra quyte de
toutez mañz dez plees forſpris ples de
dower: vnde nihil habet/ Quaſ unpe-
dit. Aſſiſe de no. diſ. vltime preſentaē
exceptis loq̄lis quas coꝛā Juſtic nr̄i
itinerantib⁹ in itineribus ſuis ſummo-
niri contigēt. Mez le dit protecciō ne
fra allowe deuant ascū iuge pur vite
priſes ou achatez p² le viage en le ſer-
uice/ dont le ꝓtecc̄ fait mencion/ ne au-
trement en plees de tñs/ ou contracte

tutz/ou parpetres puis le date de ñ la
pteccion cõe voet lestatut Anno p̀mo
R.ii.cap.viij.q̃ cõmence. Item assent
ic. Et nota q̃ en cas q̃ home purchace
cest pteccion pur delaier ascũ pl'en dis
ceyte del partie / ou en ascũ aut̀ maner
t il ne ale en le viage solonc̃ le tenure
de sa pteccõ/le ptie dõant ou pl' puit a=
uer vn Cerciorar̃ hors de la Chaũcerie
a vic̃ ou tiel demoert p̀ certifier le roy
en le Chauncerie / sil soit ale ou nemie.
Et donc̃s si le vic̃ returñ que il nest pas
ale en l'viage/ mez demourt en tiel lieu
attendant a ces p̀opres bosoygnes le
ptie pursuant poet auer vn patent que
est appelle Innotesstimus a toutz gentz
pur adnuller le dit proteccion. Ou aut̀
bref close direct as Meir̃/ baylliefes/
ou vic̃ eux cõmaũdant q̃ si le dit prote=
ction soit monstre deuant eux / ou ascũ
de eux en delay ou disturbance del dõe
ou del ple ilz preparnent le dit protecc̃
et la maundent en le dit Chauncerie p̀
estre illonc̃s cancelle et adnulle. Et en
mesme le maner eient lez dõantz ou pl'
as Justicez de cõmen banke/ ou auters
Justices que ilz surcessent de allower
lour proteccions. Et que ilz lez maun=

dent en le dit Chanc cõe est dit. Et quãt
ascũ tiel ꝓtecc est mꝭe deuãt Justic pur
delaier le ꝓtie cõe deuant est dit: donqs
ꝓ lestatut de ꝓtectionꝫ allocãdis fa
en tẽps le roy. E. fitz le roy Hẽry. lan
son reigne. xxxiũ. ordeign est certeñ ma
ner proces come illonques appiert.

Additio Additio. Nota que protection quia
profecturus ne soit allowe en ascun ple
commence deuant le date de cell / si ne
soit en viage en ql le roy mesme passa
ou aut̃s viages royals / ou en messag
du roy pur boisoigne de royalme. Anº.
xiũ. Richardi secũdi. ca. xvi. Et lou pro
teccion fra allowen viage royal veiez
icy. En Scire facias dañ execucion dñ
fyn le tenant get protection: quia pro
fectur̃ in comitiua oue le ꝓtectour del
royalme / & fuit allowe / & sil ale ꝓ com
maũdement le roy en messag. &c. il fra
allow. H. iiũ. Hẽrici. vi. En Precipe q
reddat protection fuit myse auant pur
vn que ale oue le counte de H. en Gas
coyñ / & fuit challenge pour ceo / que ne
fuit viage royal: & le cõmission le coũte
fuit myse auant que voil que le roy luy
face son lieutenant et luy done power
de pardoñ felonye et treasou et dem

querer de ceux que facit resistence encountre luy et de fayre cune. ꝛc. Et pceo que il ad powere de conquere par especialt graunt la proteccion fuit allowe. P.vij. Henrici. vi. En dret lez parties fuerunt demurr̄ en iugement/ ꝛ lopinion del court oue le plt/ et le defendant pria que le iugement soit respite tanqꝫ a tiel iour/et fuit dit par la court que sil get proteccion en le mesne tēps que il ne serr̄ allowe. H.viij.E.nij.

Un proteccion fut myse auant pur vn/ quia pfecturus est en le cōpany T. fitz le roy en Irelāde/et fuit purchas pendant le brief.et ne suit allowe pour ceo que ne puit estre dit viage roial sanz amener de hoste l' roy en Irelāde. M.xi. H.nij. Mez nota secūdū Moyle/ q̄ pteca de voyage royal en Irelāde ne fra allowe: quar ilz sont deinz le iurisdiction de cest royalme: aut est de Scotlande: ideo quere legem. Mez secūdū Lyttilton pteca. quia moratur sup saluam costoꝫ fra allow H.viii.E.nij. secꝫ q̄ mesme la ley serr̄: quia moratur in pbus walie. Mez le lyū nē atuge H.vij. H.nij. en vn Formeꝫ Proteca ne serra allowe pur gardeinz dez prisons/ q̄ ont

lesſez hõez cõdempnes aler alarge / ou
p bayll'. A°. vii. H. iij. cap. iiij. Et ne
fra allowe en Scire fac' ſur trauers de
office prise deuant exchetour ou cõmiſ
ſioners vers aſcũ patent A°. xxxiij. H.
vi. cap. xvij. Nota que enfant femme
couert ou vn moigne puit get ꝓtecciõ.
H. xxi. E. iij. ſequitur breue.

¶ Nota quod dicitur que ſi. xx. dun cõ
mynalte ſont p proteccion et en le ſer-
uice le roy le proteccion ne fra allowe
ſinon pour eux ſolement: quar ſi. xx. del
cõminalte ſoient en le ſeruice le roy nõ
obſtãt ſil ad maiſ et cõmynalte le cõmi-
nalte demoruſt al hoſtell'. H. xxx. E. iij.

¶ Nota que quant le def. que iſſit de-
inparler fuit dõe a venir a ſon reſpons
proteccion fuit mys auant qua profe-
tuf eſt et fuit de eigne date que ne fuit
lemplãce et hoc non obſtante il fuit al-
lowe / aliter eſſet ſi le protecciõ vſt eſte
quia moratur in obſequio. ꝛc. quere T.
xxix E. iij. Nota q̃ en proteccion to
ſoit pluis en le ꝓteccion q̃ en le brief
ꝓteccion fra allowe: mez ſil eſt meyns
en le proteccion que en le brief il neſt al
lowable M. viii. E. iij. En appell' de
Wayhame proteccion fuit mys auant

pur le def.et non obstante q̄ le pl'ne rec̄ forisf̄ dam̄ en cest fute le ꝓtection fuit disalowe.T.xix.E.iii.

THex oibus balliuis et fidebus suis ad quos ꝓsentes littere peruenerint salutem.Sciatis/ q̄ suscepimus in ꝓtectionē et defensionem nostrā dilectum et fidelē J.A. q̄ in obsequium nostrum et ꝓceptum nostrum ꝓfectus est ad ꝑtes scocie oēs terras res redditus/et oēs possessiones suas. Et ideo vobis mādam⁹ q̄ ipsū Johēm ⁊ras redditus manu teneatis protegatis et defendat et oēs possessiones suas/ non inferētes eis vel inferri ꝑmittētes iniuriam/ molestiam/damnū/aut grauamen.Et si q̄s eis fac sine dilatiōe faciatis emendari. In cui⁹ rei testimōiū has litteras nras fieri fecim⁹ parentes vsq̄ ad festū scti Michaelis proxim futuf duraturum. Volumus etiā q̄ idem.J.A.interim sit q̄etus de omnibus plitis et q̄relis exceptis placitis de dote: vnde nihil habet.ꝛc. Quare impedit et Alf̄ de no. disf̄ vltime p̄sentatiōis ⁊ attinctis/⁊ exceptis loq̄lis:quas coꝛā Justic̄ nr̄is itinerantibus in itineribus suis sūmoniri contigerint ꝓsenf minime valituro/

si contingat ipsum J. A. iter illud non arepi vel postꝙ citra ꝯmũ illũ in Anglia redierit a ꝓtibus predictis. S. ꝛc.

Protectiocum clausula nolum⁹.

¶ Protectio cum clausa nolum⁹: gist en cas ou hoc soit en dout que lez mimistres de roy ou dauc voilent prendre de ses blees fene chiual charettes ou tielz semblablez. Et nota q̃ cẽ ꝓteccion pot eẽ graũte p chescũ maister de la chaũc sanz p̃ue seale. Et cẽ ꝓtecciõ dirf ency.

¶ Rex oibus balliuis. ꝛc. vtš. salutem Sciatis: ꝙ suscepimus in protecẽ nr̃am dilectũ nobis in Christo priorẽ de A. oẽs ꝯras res redditus ꝛ oẽs posſ suas. Et ideo vobis mandamus: ꝙ ip̃m priorem ꝯras res redditus ꝛ oẽs posſ suas manu teneatis ꝓtegac et defẽdac non inferentes eis vel inferri ꝓmittẽtes iniurią aut grauamẽ: et si quod eis foris factũ fuerit, id eis sine dilatione faciatis emẽdari. Volumus enim: ꝙ de bladis fenis carectis cartagiis bouis vaccis vel porcis ouib⁹ aut alĩs animalibus victualib⁹ siue ceteris bonis ꝛ catallis ipsius prioris contra volũtatem suã ad opus nr̃m aut aliorũ ꝓ balliuos seu mimstros, aut alterius cuiuscunꝙ quicꝙ capiatur teste. ꝛc.

¶ Brief de Recto de aduocatione ecclesie gist lou home ad droit dun auouf et le person del esglise deuie et vn estrãge present son clerke a cel esglise et celuy q̃ ad droit nad moue son accion de Quare impedit ne darf presentement deuz les.vi.moyes/ mez lesse lestrange vsurp̃ sur luy/ donques il nauera autre briefe que briefe de Droit dauouson. Et ceſt brief nauera mye/ sil ne clayme dauer lauouson a luy et a ses heires en fee. Et auxi il poit auer brief de Droit dauouson de mediate tertia vel quarta parte auxibien come de la entierte sil soit deforce. Et nota que briefe de Droit quod reddat aduocationem decimarum nest graunte par lestatute de westmister.ij. cap.v. que commence. Cum aduocatione ecclesiarum.ꝛc. voit que si le person dascũ esglise par briefe de Jndicaut soit distourbe a dõer ses dismes/ sõ patron auera brief de Droit dauouson a dõer ẽz lez dismes. Mez le briefe de Jndicaut ne gist de meyndre parcel que la quart partie del esglyse: ergo nec ceſt briefe/ sed sc̃m quosdam brief de mayndre ꝑcel gist al cõen ley. Et le proc̃ est en ceſt brief sum̃ graunde

Bfe de recto de aduocatione ecclesie.

Proc̃.

Cap et petit Cap/apres apparaūce deuers les Iurrours le cōe pc. l. Venire facias/habeas corpa/r Distr. Et nota si hoc tient de roy vn mañ p grauncy seriante ou petite seriante a q̄l manier vn auouf est append et il alie ou graūt lauouf en demembraūce de le seignourie le roy prefent a la prumer voidance apres. rc.

Additio ¶ Additio. Nota q̄ en brief de Droit dauouſon port par le roy le defend ne tendf le demie Marke/ r autri iugemēt final ne fra don̄ vs le roy p. ij. E. iij. Et nota que en briefe de Droit dauouſon le tenant ioynt la myſe et iour done a luy tanqz a lendmayn de Purificacion a quel iour il ne vient: mez vient al tierce iour aps iugement final fuit doñ ſur le defaute Et Nozth. Mez ſi le tenant en brief de Droit dauouſon conuſt le droit le demaundant iugement ſerra done q̄ il recouef lauouſon et iugement final ne ſerra done pur ceo q̄ le myſe ne fuit ioyñ. M. xxxij. E. iij. Releſſe del pleintife meſme ou dautre anceſtf par mie q̄ le dift neſt fait eſt bon barf ſans ioindf la myſe / et iugef final fra done. M. xxvij. E. iij. Sequitur breue.

REx A. salutem. Precipim⁹ tibi: q̄ plenum rectum teneas w. de L. de advocatione eccleſie de M. quā clam̄ pti-ere ad liberū tenementū ſuū quod de te tenet in L. per liberū ſeruitiū vnius denarij p annū, p oi ſeruitio: quā J. de w. ei deforc̄, vt dic̄. Et niſi feceris vic̄. ne amplius. ꝛc. recti L. ꝛc.

CAluter in banco cōe Rex vic̄ M. ſalutem. precipe A. q̄ iuſte. ꝛc. reddat D. advoc̄ eccleſie de M. quam et iniuſte de forc̄ vt dic̄. Et niſi fecerit p̄dictus D. fecerit te. ꝛc. tūc ſum̄. ꝛc. p̄dictū A. q̄ ſit coram Juſticiarijs nr̄is apud w. vtš.

CAſſiſa vltime preſentationis giſt ou teo ou mō anceſtr̄ auo⁹ p̄ſente a vn eſ-gliſe nr̄e clerke: et apres noſtre clerke deute cy que leſgliſe deuent voide ꝛ vn eſtrange preſent ſon clerke a meſme leſ gliſe et moy diſtourbe donques tauera ceſt brief ou Quare impedit a ma elec-tion. Mez laſſ eſt pluis melioꝛ qar en aſſ teo clam̄ de ma propre poſſ ou de poſſ mon anceſtr̄. Mez en le Quare im pedit auribien le diſturbour come teo clayme de la poſſeſſion et droit. Et no te que lou hoc̄ p̄t auer aſſ de darf pre-ſentmēt il p̄t auer Quare impedit ꝛ nō

Aſſiſe vltime preſentatiōs.

Prot. econtra. Et que le ꝑ̄ eſt tiel ſuñ reſ
enuers la partie mez vers lez tourro
ſuñ habeas corpa et diſtr̄. ꝛc. Et not
q̄ en Aſſ de darr̄ ꝑſentm^t ꝛ Quar̄ ipe
hoc recoū dam̄. ſ. ſi le tēps de. vi. mo
ſoit paſſe deuant ſ rec̄ la valu del eſg
ſe ꝑ. ū. ans / et ſil recouer̄ deuant que
tēps de. vi. mois ſoit paſſe donq̄s il re
dam̄ ꝺ la moyte del eſgliſe ꝑ an. Et ce
voet leſtatut de weſt. ii. ca. v. que com
mence. Cū de aduocationibus eccle
ſiarum. ꝛc. Et en le dit eſtatut ſont o
demez trois bres originals dez auouſ
dez eſgliſe. ſ. bre de Droꝺ dauouſon qu
ſerra t̄mine par bataile ou ꝑ graund
Aſſiſe. Briefe de darr̄ preſentment
Quare impedit queux ſont de la poſſ
Et ſi aſcun home q̄ nad pas droit a la
uouſon p̄ſent ſon clerke en le tēps q
lauouſ fuit a aſcū garde ꝑ reaſ de aſc
enfant / ou en temps de le tenaunt en
dower ou par la curteſye / ou en temp
de le tenant a terme de vie / ou a term
dans / ou en tayle: vncore voet le d
eſtatute: que quant le dit anouſon deu
ent voide / et ceux en la reuercion apr
la mort lez ditz tenantz ou gardein ſo
diſturbes / ilz auera lour recouere p

gſſiſe de darf preſentment ou Quere
mpedit. Mez ceux en la reũcion ne ſerf
as eides par lez auantditez breues/ ſi
e dit auouſõ ſoit recoũ deuers lauant=
itez tenantez et gardein par iugemẽt
u inquiſicion nient contriſteãt que lez
itez gardein ꝛ tenantez feintment ont
efendõ lour ple:mez le iugement eſtoy=
ra en ſa force par iugement en courte
e roy par briefe Derrour ſi errour ſoit
roue/ou que laſſ de darf preſentment
u lenqueſte de Quare impedit ſi ſoit
paſſe ſoit adnulle par Atteynt/ ou par
certificacion: come le diſt ſtatute voet
odem anno. ꝛc.

¶ Nota que en ceux caſes home auer Additio
aſſiſe de Darreñ preſentment: coment
que il ne ſon anceſtre nauoient le darf
preſentment. Come ſi leo preſent et
pres leſgliſe voide/ et leueſque pre=
ent par laps come ordinar/ leo aue=
a ceſt briefe:et ſi mon gardein preſent
eo auoire darf preſentment. ℣.xx. E.
ñ.ꝛ M.vi.E.ñ. Nota q̃ ſi le preſent
reſigna vncore le br̃e dirra que mortua
eſt T.xviij. E. ij. Nota q̃ le plemtife
ſit ſon title q̃ il m̃ fuit ſeiſi ꝛ preſẽt. ꝛc.
et le brief fuit ꝛ ſum̃ B. qui aduocatio=

nem illam ei deforceat: et le brief chal-
lenge sur ceo & fuit agarde bon pur ce
que est la forme del Chauncerie M.x
E.iii. Et le brief dirra.&c.

¶ Rex vic̄ Mido saltm̄. si A fecerit t
securē.&c. tūc sum̄.&c. duodecim libero
& legales hoēs de vēsn̄ de B. q̄ sint co
ram iustic̄.&c. parite sacro recognos
cere quis aduocatus rēpore pacis p
sentauit vltimam personam: q̄ mortu
est ad ecclesiam de C. vel vltimū vica
rium: q̄ mortuus est: ad vicariā de A.
vacat (vt dr̄) et cuius aduocationē
A. dicit ad se ptinere: et interim eccle
siā illam videāt: & noia eor̄ in br̄i fac̄.
sum̄ B. qui aduocationē illā ei defor
q̄ tunc sit ibi aud̄ illā recognitionem.
habeas ibi sum̄: et hoc br̄e teste.&c.

Brief de quaf im pedit.

¶ Brief de Quaf impedit gist lou h
ad purchace vn maner a q̄l appent v
auouson dun esglise: le p̄son deuie et v
estrange p̄sent s̄ clerke: adonq̄s il auer
le dit brief et nemy Assise de darr̄ pre
sent: et le proc̄ est en cest brief come e
assise de darr̄ present: cō e est contenue
en lestatute de Marl'. ca. xij. q̄ cōmence:

Proc̄.

Jn plito vero dotis.&c. s. sum̄: attach.
vn soule distr̄: et si la ptie defēdaunt ne

vient pas al distreñ/donqs le pl' auera vn escript al eueſque del lieu que il accept ſon clerke al dit eſglis ſaluo alias iure defendō / ſi inde loqui voluerit. Et nota que en Aſſ de darr presentment: et en brē de Quare impedit dent dies de.xv.in.xv.t de trib' sept' in tres sept' put locus fuerit propinquus vel remotus. Et ceo voet le dit ſtatut.

¶Additio. Nota que ſi Quare impedit ſoit port vers leueſque et vn aut et leueſque diſclayme ſaue come ordinarie / et lautre dit que il eſt perſon en perſone del collacion leueſqs. En ceo cas briefe ſerra agarde al Metropolit et nemy al eueſque. lb.xix. Edward.iij. et le brief dirra. Nota que quare impedit fuit pt enuers vn priour coñ. patroñ t vn A. encumbent t pendō le brief le patroñ mort vnquore le briefe fuit meint enūs lencūbēt ſoul'.M.ix.lb.vi. Additio

¶Rex vic Midō ſalutē. Precipe A. et B.qd iuſte.tc.permittant C.preſentaī idoneam perſonam ad eccleſiam de A.que vacat:et ad ſuam ſpectat donationem vt dicit et vnde querit/qd predicti A.et B.eū iniuſte impediūt:t niſi fecerint.tc.tunc ſuñ.tc.predict A.et

B. q̄ sint coram Justic̄.&c. tali die ost̄ quare non fecerint. &c. Et habeas ib̄ sum̄: et hoc breue teste. &c.

Brief de Re admittas.

¶ Briefe de Re admittas: gist lou v̄ home empleð vn autre p̄ Quar̄ impedit / ou par Assise de dar̄ p̄sente ment en court le roy: donques si le p̄ suppose que leuesque voet p̄sent̄ le clerke del defendð pendant le ple enter eux al dit esglise, il poet auer̄ le dit brief direct al cuesq̄ luy defendant de p̄sent̄ ascun clerke al dit esglise auant que il soit discusse entre eux q̄ ad droit al dit esglise a p̄senter. Mez silz soient empledantz et le p̄sentacion ne soit myes discusse / ne nul recoū deinz lez. vi. mois donq̄s leuesque p̄sentera p̄ lapsū tēporis si le pl'reč il reč sez dam̄ cōe est cō tenue en lestat̄ de w. ij. ca. v. de aduocat̄ onib⁹ eccl'iar̄. &c. Et le p̄č est vn p̄hibicion & sur la p̄hibicion attachement & distr̄. &c. Sequitur br̄e de eodem.

Prot.

¶ Rex. &c. Venerabili in Christo patri eadem gratia L. episcopo salutem. Prohibimus vobis / ne admittatis p̄sonam ad ecclesiam de M. que vacat (vt dicitur) et de cuius aduocatione contentio mota est in curia nostra in-

ter A. et B. donec discussum fuerit in eadem curia / ad quem eorum pertineat eiusdem ecclesie aduocatio: teste. ꝛc.
Et nota si le defendant en Quare impemit ne veigne a distren̄: donques le pleintyue auera brefe al euesque / que il accepte son clerke al dit esglise saluo iure alias def. si inde loqui voluerit / et cest brief serra iudicial / ꝛ est tiel.
¶ Rex. ꝛc. venerabilis vtś. salutē. Sciatis / quod cū B. in cur nostra. ꝛc. recuspauit presentationem suā versus C. ad ecclesiam de A. que vacat p defaltam ipsius C. Et ideo vobis mandamus / q̄ non obstante reclamac̄ predicti C. ad presentac̄ predicti B. ad ecclesiam idoneam personam admittatis: teste. ꝛc.
Et cest br̄e puit estre en manere par cō science de court.
¶ Brief de Quare nō admisit est tiel. Rex vic̄. ꝛc. salutē. si A. fecerit te secur de clam̄. ꝛc. tūc sum̄. ꝛc. B. Licoln̄ ep̄m: q̄ sit coram Justic̄. ꝛc. ostend̄ quar̄ cum id̄ A. in cur̄ nostrā coram prefat̄ Justic̄ nr̄is recuperasset versus C. presentm̄ suam ad eccl̄iā de J. p recognic̄ assie vltime p̄sentac̄ ibi inter eos captā: propt̄ qđ mandam⁹ eid̄ ep̄o: q̄ non obstante

Br̄e de quarenō admisit.

reclamatione predicti C. ad presentationem ipius A. ad ecclesiã predictam idoneam personam admitteret ió ep̃ W. clericum predicti A. p ipsũ presentatũ ad ecclesiã predictã admittere recusauit in nr̃i ac mandatorũ nostrorum contemptũ / et conſideꝛ cur̃ nostre predicte lesionem manifestam: et habeat ibi sum̃ et hoc breue teste. ꝛc.

¶ Et ceſt bꝛe gist lou vn hoc ad recou vn auoꝛ dun esglise et il maunde son conuenable clerke al eueſque pour esti presental dit esglise et leueſque ne volluy myc reſcepuer: dons̃ celuy que ad recoũ auer̃ le dit bꝛief: ꝛ ceſt bꝛief et bꝛe de contempt et toutz foꝛtz eſt iudiciable ꝛ iſſer̃ hoꝛs del Rolles lez iuſtices: mes en tẽps de vacacion quant le banke est leue dons̃ ſerra fait en le Chancery: le proces eſt attach. et diſtr̃. Et Quare non admiſit pro rege ad eſtre fait etc. seale p aſcun gentz ſans fauꝛ mencio de ſcũ recouer̃ auant fait. Et adhuc eſt de gratia R. in cuꝛ ſpeciali. ꝛc. Et auxi ſoleit pur le roy pone per vadia et ſaluos plegg.

Additio ¶ Additio. Nota que ceſt bꝛief ſerra poꝛt en le countie ou le refuſell' fuit fa

pur ceo que il ne recouera riens forsq̃ dam̃ / et nemye le presentment autrement le briefe abatef. Mez Quare impedit fra port en le counte ou lesglise est: pur ceo que il recouera le presentement / et ceste la dyuersite. Et il leuesque luy admit et fait letters al archedeken de luy inducte / leuesque est excuse coment que larchedekyn refuse de luy inducte / et il est myse de suer vers larchedekyn en court Christien: quar ceo est choie espirituell': Et il est bon ple pur leuesque a dire que il luy admyst / et fist letters al archedeken pour luy inducte sans dire oustre q̃ il induct. A°.xxxviij. H.vi. Et le bf̃e Dampterf̃ son clerke sout directe al vicare generall' / et il refuse: vncore le Quare non admisit fra port vers leuesque M.xiij.E.iij. Un euesque refuse de resceyuer vn clerke t mozult / p q̃ vn prie brief vs larcheuesque de Caunt̃ gardeiñ dez spiritualtes / et luy fuist denye. Mez brief luy fuit graunt vers gardeyn de spiritualtes. mez nemye vers larcheuesq̃: pour ceo que le primer brief ne fuit directe a luy Michaelis xv. Edwardi.ij.

¶ Brief de Quare incũbrauit est tiel. Brief de

quare in cumbra vit.

Rex vic A. saltm. Si A. fecerit te secu-
cur. ꝛc. tunc sum. ꝛc. B. Lincoln epm:
q sit coram Justiciar. ꝛc. ostens quare
cum idem A. in cur nostra coram preta
tis Justiciar nostris recup asset psenta
tionem suã ad eccleiã de J p Assisam
vel recognitionem vltime presentac
interim inter eos capt idem tñ eps pẽ-
dente plito in prefata curia nra coram
Justic nris super captione vltime pre-
sentationis predicte / eccleiam pre-
dictam incũbrauit in ipius A. preiu-
dicium non modicũ et grauamen et cõ
tra legem ꝛ cons regni nri. Et habeas.
ꝛc. teste. ꝛc. Et cest bre gist ou sont deux
pledauntz p̄ lauousõ dũ esglise ꝛ pend
le ple leuesq̄ present vn de ces clerkes
deuz lez. vi. moys al dit esglise: donq̄s
celuy q̄ ad rec auera cest brefe deuers
leuesq̄. Et nota q̄ cest bre ne gist: mez
pendaunt le ple: qar sil sout hors de pl'
et ieo maunde mon clerke al euesq̄ pur
estre de luy accept / et sil ne vot luy res-
ceyuer / mez present vn de cez clerkes /
donq̄s ieo auer Quare ipedit ou Darr
presentment sicome mon cas gist / ꝛ ne-
mie le Quare incumbrauit. Et le p̄ est
Proc. sum / attach. ꝛ distr. Et nota que quant

Quare impedit ou Assise de darr̄ pres̄ement est port ꝑs leuesqꝫ cõe disturboour dun auoūson dun esglise leuesqꝫ ne purt mye present ꝓ cause de lapso temporis apres le terme de.vi. moys tanqꝫ le ple soit finiue entre luy et le plentife.

¶ Additio. Nota scõm dicta Stoñ q̄ vn Quare incũbrauit ne gist sinon que non admittas est directe al euesqꝫ pendant le brief.M.xxxi.E.iii. et issint apert.M.xviij.E.iii. Nota q̄ cest br̄e fra port toutz foitz en le comen banke: pur ceo q̄ est comen ple: En Quare incumbrauit il nest ple a dire q̄ il ayõ nul tiel recorde ciens / et il nest plee a dire: il coũt q̄ il encũbre et ne monstre en certein coment. il nest plee a dire que le recorde est sue en banke le roy / et errour assigne M.xvij.E.iij. Nota si vn Quare incumbrauit agarde bon vers leuesqꝫ / lou il incumbre infra tempus semestre ment obstāt que nul accion fuit attame deuant. T.xxi. E. iij.

Additio

¶ Brief de Juris vtrum est tiel: Rex vic̄ M. salutē. Si A. ꝑsona ecclie de B. vel sic. Si B. prior ecclie beate Marie de L. ꝑsona ecclie de B. fecer̄ te. ꝛc. tũc sam. ꝛc. xii. liberos. ꝛc. de vis̄ de L. sint

Brief de Juris vtrum.

coram Justi: nr̃is ad p̃m ass.&c. vel coram iustic.nr̃is ap̃d w. tali die patī sacro recogñ vtrū vnū mes̃ cū ptiñ in L. sit libera elemosina ptiñ ad eccleſiã ipsius A. de B. vel ipsius prioris de B. aut laicū feodū J. vel sic vtrū sit libera elemosina ptiñ ad eccliã vel ad capellam aut.&c. et interim mes̃ illud videant et noia eor̃ in br̃i fac̃. Et sum̃ p bonos summa predictum J. que mes̃ illud tenet quod tunc sit ibi audituru illam recogñ. Et habeas ibi summa/ et hoc breue: teste.&c.

¶ Et ceſt brief gist quant l droit dascū esglise est alien & tenus en lay se\ ou trā ſlate en la poſſeſſiou dautre eſgliſe/ & la lienour deuie, donques ſon ſucceſſour a uera le dit brief. Et nota q̄ nul hoc q̄ ad couent/ ou couent ſeal/ pot̄ mainten ceſt br̃e. Mes̃ br̃e D̃ēir ſine aſſeñ capti del alienacion fait en tēps de ſon predeceſſour/ cōe appiert clerem̃ēt par vn pl'de A°. xv. E. iij. Lou vn gardein del hoſpital de S. pria en aid̄ de leueſq̄ de S. & nauoit my leid̄ p cauſe q̄ loſpital auoit cōen ſeal'. Et nota q̄ nul poet vſer brief de vtrū ſil ne ſot̄ noine p̃ſon. Mes̃ ore par leſtatut E. iij. An°. xiiij. ca. xvi.

q̄ cy cõmence. Item est assen et estable que vicars gardeins del chapel/ puos-tes/gardeins de Chaũteries ꝑpetuelz purront vser cest bꝛe Dutrũ dez terrez ou teñtez rentz ou possessions annexes ou dones ꝑpetuelment en almoigne as vicars/chapelz/ puostes et chaũteries et recouer ꝑ aut briefe en lour cas auxi auant come persons del esglise ou ꝓ-nostes vicars gardeins ꝛ chaũteries ꝑ-petuelz purront vser cẽ bꝛiefe Dutrum auxibien come ꝑsons. Et auxi F. de B. gardein del hospital ỏ S. port. bꝛe Du-trum meisme lan et fuit mayntenue tout soit il q̄ lestatut auandit ne fist mencion dez gardeinz del hospitals/mez ceo fut mayntenue in ꝓsimili casu. Et nota q̄ le statute de w.ii.ca. xxiij. q̄ cõmence. In q̄bus cassibus conceditur bꝛeue m Lanc ꝛc. en q̄l estatut est contenue cest clause e ỏ modo sic conceditur bꝛe Dutrũ ali-quod tenementũ sit libera elemosina alicuius ecclesie vel laicũ feodum cap de cetero fiat bꝛeue/ vtrũ sit elemosina alicuius ecclesie vl alterius ecclesie ꝛ casu que libera elemosina trãffert in posses alterius/et cẽ bꝛief ne fuit mye graunte mez la ou almoigne vascun esglise fuit

translate en ley fees, ore est ordeigné en lauañdit statute de west̃. ii. que il serr graunt auxi bien la ou est trãslate en la poss dautre esglise come la ou est translate in laicũ feodum this, le proces est tiel en cest brefe suiñ et resuiñ deuers la partie come en Ass de Mort̃ d'ancestr̃ deuers les iurrours suiñ. habeas corpora distr̃. Et en cest brief serront dones ẽs les iours come sont dones en Assise de darr presentment & Quare impedit vt patet per statutũ d' Marl. capitulo. xii. Anno Edwardi. iii. vii.

Additio. ¶ Additio. Nota q̃ recouer en Ass̃ p̃s le pleintife mesme nest barr̃ pur ceo que cest son brief de Droit & le ple nẽ forsq̃ al Jure, autre est sil vst pled, et lestat le pleintife mesne. H. xix. R. ii. Si le tenãt pled recouere en Cessauit, ceo nest pas barr̃ p̃ ceo q̃ le droit est destr̃ trie. Mez il cõcludera, et issint il est lay fee T. vii. H. iii. Nota q̃ si home recouer en bre de Droit p̃s vn person, en quel plee il nauoit prie ayde de son patron, en ceo cas son successour auera Juris vtrũ et le rec̃ en le brief de Droit ne luy barrera H. viii. Edwardi. ii.

¶ En Juris vtrum port par vn persõ

dun chapell̃ le brief fuit mayn̄ pur luy pour ceo que il prent son title par presentment et institucion come p̃son dun esglise.&c. M.viii.E.iii.

¶ Brief de p̃hibicione est. Rex Archiepiscopo Cantuar/et ei⁹ commissar salutem. P̃hibemus vobis ne teneatis pl̃itum in cur̃ Christianitatis de catallis vel debitis vnde B. querit̃ q̃ E. trahit eũ in plitum in cur̃ christianitatis coram vobis/ nisi catalla vl̃ debita sint de matrimonio vl̃ de testamẽto/ qz placita de catallis & debitis q̃ nõ sũt ꝺ testamẽto vel ꝺ matrimonio spectãt ad coronam & dignitatem nostrã: teste.&c. Eodem modo fiat alia p̃hibitio p̃t ne sequat̃ mutatis mutand. Rex.&c. venerabili in x̃po.&c. vel ei⁹ officio/ ac eor̃ cõmissar saltm̃. p̃hibemus/ vt̃s. de aduoc̃ eccl̃ie de B. vel medietatis vel c̃tie p̃tis/ et vnde H. & E. vx. eius quer̃/ q̃. T. episcopus de L. trahit eos in pl̃it coram vobis i cur̃ Christianitatis: qz plita de aduoc̃ eccl̃esiarũ spectãt ad coronã.&c. Et cẽ brief gist en cas quant home soit enpleꝺ en coꝛt Christien ꝺez choses q̃ ne touchãt my matrimony ne testamẽt mez lez choses que touchant la corone

P̃he de phibic̃.

E.iiij.

nre seignr le roy / ou lay fee / ou del / ou
tresp̃as / ou dasc̃ tiel pl' q̃ sra plevin in
court le roy / donqs il pt aũ le dit brefe
direct a lez dits ordinarrez & offic̃ ou cõ
miss de la dit court Christien / eux com
maũdant de cesser lour ple. Et auxi no.
que il put auer auxibien prohibicion al
vic̃ / que la partie ne pursue come a lez
Proc. officialx ou commissaries / proces est en
cest brief mesme la prohibicion. Et
si le partie sue auaunt le ple en la court
Christien nient contristeant la prohi-
bicion donques issera de la Chaūcerie
vn Attachement / et cest attachement
est retournable, sil ne cesse / donques is-
sera le distreñ.

Additio ¶ Additio. Nota de quel court hoc̃ a
uera prohibicion / et attachement sur
prohibicion. En brief de Tresp̃as port
en le comen place lez parties sont a is-
sue et pendant lissue le pl' sue en courte
Christien le defendant auera prohibi-
bicion de mesme l'place. Ao. xiij. H. vi.
En Quare impedit port par le roy vs
le persone de T. pour ceo que il luy dis-
tourbe a presentr al vicar de mesme les-
glise / et deuant q̃ le brief fuit retourñ le
person ad sue vn Sitacion vs l'presentr

le roy et il prie prohibicion et luy fuit grauñt hors del cõen bãke. T.ii.E.iiij.
Si hoc fac ſuremẽt de moy enfeffer en ſa terre: ſi ieo luy ſue en court Chriſtien ꝓ leſione fidei: il auera prohibicion vs le partie et lez Jugges aurr. Et ſi home et ſa fẽme alieñ tre de droit la femme t la fec eſt iure q̃ el ne ſuef le Cui in vita/ et apres la mort le baron el porte ſon Cui in vita/ t laut luy ſue en court Chriſtien ꝓ leſione fidei: el aũa prohibiciõ T.xi.M.iiij. Nota ſi home ſoit ſue en court Chriſtien de couenant enfreynt ſans eſpecialte/ ou executours ſont ſuez pur ſimple contract fait par lour teſtatour prohibicion ſerra agarde/ t vntre lez pleintiffes nont remedy par la comen ley. M.xxii. E.iiij. Nota ſi le bayll' en court-Baron tient ple ouſtre. xl.ſ. le defend poet auer prohibicion. M.xix. Henrici.vi.

¶ Si vn Jur ſur vn liuere de paier certen argent a vn certen iour et ne paia t lautre luy ſue en court xpien pro leſione fidei il auera prohibicion. ꝛc.

¶ Brief de Jndicaut eſt tiel. Rex iudici tali/ t eius offic vel eius cõmiſſ ſalutem. Jndicaut nobis A. cum B. teBfe de Jndicauit.

neat eccleſiã de L. de aduocatione ſua
W. clericus clamãs quartã ptem eiuſ-
dẽ eccliæ de aduoc̃ E.R. trahit eũ inde
i plitũ coꝝã vobis i cuſ chriſtianitatis
qꝛ vero manifeſtũ eſt / q̃ p̃dict⁹ A. iacta
ſã ſue aduocac̃ incurret / ſi p̃dict⁹ W. in
plito illo cãm illã optineret / vobis p-
hibem⁹ ne plitũ illũ teneatis i cuſ chri-
ſtianitatis / donec diſcuſſũ fuerit in cu-
ria ad quẽ illoꝝ ptineat eiuſdẽ eccleſie
vel capelle aduocatio / q̃a plita de ad-
uocac̃ eccleſiaꝝ ſpectant ad coꝛonam
dignitatem noſtram : teſte. ꝛc.

¶ Et cé brief gist ou debate est pere-
ter deux clerkes en co² t Chriſtien du
eſglise / ou de part dun eſglise / ou p² di-
mez q̃ amount a meins a la very value
de la. iiii. parte del eſglise / ou a grein-
dre part / ſicõe la ii. parte / ou tierce pte
adonq̃s pur ceo q̃ le patron del clerke
defendant p̃der̃ & auoue ſi le clerke del
pl̃r̃ec̃ en co² t Chriſtien / et pl̃ de auoue
dez diſmez q̃ amoũt al meinz a la quart
pte de value de eſglise appẽt a la court
le roy / ꝛ ne puit estre gaigne ne perdue
en court Chriſtien / pour ceo que le pa-
tron del clerke defendz auer̃ en le Chri-
ſtien le diſt brief de Indicault direct al

clerke pleint ou as officers de coꝛt chri
stien eux cõmaũdant de cesser lour ple
a purſuyte iceſq̃ ſoit diſcuſſe en court
le roy a que lauouꝛ appent. Et nota q̃
leſtatut de weſt.ii.cap.v.q̃ cy cõmence:
Cõ de aduoc ecclia rã in fine/q̃ ſi le pa-
tron del clerke pl̃ ſoit en tiel maner di-
ſturbe il aũa bꝛe de Recto de aduoc de
cimarã. Et come lauouꝛ ſoit diſcuſſ en
court le roy/adonq̃s il paſſer̃ auant en
lour pl̃ en la coꝛt chriſtien a le ꝓces eſt
cõe en vn ꝓhibic̃:qar il eſt ꝓhibicion
en luy mã a q̃ bꝛief de Indicault fra en-
ter.int.ꝓſõs/deux ſerr̃ patrons/et deux
clerkes dont lun clerke cleyme a tener
leſgliſe ou ꝓte del eſgliſe de lauouſon
dun patron/et lautre clerke de lauouſõ
dautre patron/et ſi lauouſõ des diſmez
ſoit dõe en coꝛt Chriſtien: a lez diſmes
ne ſont a la value del.iiij. parte del eſ-
gliſe:donq̃s nad p̃ lieu la ꝓhibicio
de Indicault. Et nota q̃ ceſt bꝛe nõ pas
returnable/mez ſi ilz ne leſſent de lour
purſuit il aũa vn Attachement en ap̃s
lattachement returne le diſtr̃ hors des
rolles des Juſtices.

¶ Additio. Nota que ſi abbe ſoit en- Additio
cleym̃ deſtre perſon en ꝓſon del eſgliſe

de Dale et il demaude la quarte parti
de dismes vers vn B. person de m leis
glise que est eins dautre presentmēt en
ceo cas le person et son patron e auer le
Jndicaut et vnc̄ ilz ne sont forc̄ q̄ trou
psons en tout. Et il hō ad iuge. de rēd
dismes montant al value de. xiij. p̄nes
et sentens diffinitiue soit don̄ et le defen
dant appele al court de Rome q̄ quel
pape maunde vn de legacy a certein p
sons et ilz font subdeleg. en ceo cas l
partie aūa Jndicaut a lez Jugges sub
deleg. M.xij. E.iij. Nota q̄ deuāt l
libel soit myse eins en cōt Christien
nauer le Jndicaut et il comēca cesty q̄
voit auer le Jndicaut de monstre le l
bet al Chauncelers. Ps xxxi. M.vi.

Bfe de Consultatione.

¶ Brief de Consultatione est tiel. Rex
Judici tali salutē. Ex parte w. de H. p
sone ecclesie de S. nobis est ostens / q
cū ipse nup petierit cōs vobis in curi
Christianitatis versus J. de L. et L. de
J. ex ecutōs testi B. defunct sēm mel
auerum: quod fuit eiusdem B. nup p
rochiani dicte ecclesie defunct nomi
mortuaf dicte ecclesie debit / ac p̄fat ex
ecut̄ processum p̄hiti p̄dicti coram vo
bis inchoati fraudulenter machinātes

umpedif asserentes: q placitum illud in curia Christianitatis de catallis ꝛ debitis / q̄ non sunt de testamento vel matrimonio quandā prohibitiōem nostram ne placitū vobis dirigi ꝓcuf / cui⁹ prohibitio. is ꝓtextu in cā illa hucusq̄ procedef distulistis. et adhuc defertis in ipsius w. et ecclesie predicte graue preiudiciū ꝛ inhēdationis periculum manifestum: et quia in articulis prefatis prelatis et clef̄ nostris per nos nuper concessis plenius continetur / quod in decimis oblationibus mortuarum / q̄ subtilis nominibus proponuntur prohibitionem nfe non est locus vobis significamus: quod in causa predicta si vero de mortuaf agatur (vt predictum est) tunc non obstante prohibitione nostra viterius facere poteritis / quod secundum formam ecclesiasticam fore videritis faciend̄: teste. ꝛc.

¶ Et : est brief gist en cas lou home est empled̄ en court Christiene de choses q̄ touchent testament ou matrimonie ꝛ le defend̄ purchace vn prohibicion en le Chauc̄ direct a lez ordinaries eur commaūdant de cesser de lour pl'ꝛ pursuyt parforce de quel ꝓhibicion l' pl'est ex-

tunctidonqs le pl' viendra en la Chan demõstrant la copie de lour ple contre nus en son bylle al Chaūceler/et adõqs il aūa le bre direct al ordynaries quanditz eux cõmaūdãt de pursuer auãt en le ple / nient cõtrestant la ꝓhibicõ auãt a eux direct. Et nota q̄ Cõsultat gist vnqs pur le pl' que pmez mouest le ple en cort xpien. Et sup hoc breue vide sta. E. iii. a conqsto a° .l.c.iii. vbi declarat forma cõcessiõis hui⁹ breuis.ꝛc.

Brief de Ailaica remouẽda.

¶ Bre de Ailaica remouenda est tiel. Rex vic. salutẽ. Precipimus tibi q̄ vnã laicam et armatã q̄ B. tenet in pbenda A. de C. in ecclia de C. ad pacem nr̄am pbendã sine dilac amoueas ab eadẽ/ et si quos tibi resistẽtes inueneris tũc assũptecũ sufficiẽti posse comitatus si necesse fuerit/ꝛ eos p corpora sua attach.ꝛ in pson̄a nr̄a saluo custod / ita q̄ habeas corã nobis.ꝛc. vbicũqs.ꝛc. ad respond nobis de contemptu/ꝛ recessum supra dictis. Et habeas ibi hoc breue : teste.ꝛc.

¶ Et cest bre gist ou debate ẽ ent deux psons pur vn esglise/ et lun enter en lesglise oue graūde poier de layes homes et tient lautre dehors oue force / donques celuy q̄ est ten⁹ dehors auera cest

brief al vic̃ direct̃ q̃ il remoue l'grañde poier q̃ est deinz lesglise/ & ff cõmañde al vic̃ q̃ sil troua a scũs hões cõtrasteãtz que il prendr̃ ouesqz luy le poier de son coũtie & fra attach. p lour corps toutz lez resisteantz & lez mittra en prison si q̃ il eit lor corps deuãt l'roy a vn cert̃ iour a rendr̃ de cel cõtempt/ & cẽ brief est returnable et ne fra graũt auãt q̃ leuesqz ẽ tiel lieu ou tiel esglise en eit certifie en la Cstanc̃ p ś bre de tiel resistens. &c.

¶ Brief de excõmunicato capiẽdo est tiel. Rex vic̃ saluté. Significauit nobis J. venerabilis pater L. epũs p litteras suas patẽtes/ q̃ R. propt̃ manifestã contumaciã suã excõmunicat⁹ est/ nec vult q̃ censuram ecclesiasticã iustificari/ qr vera potestas regia sacro sãcte ecclesie in querelis ei⁹ de esse non debet/ tibi precipimus q̃ predictum R. per corp⁹ suum secundum consuetudinem Anglie Justic̃ donec sancte ecclesie tã de contemptu quam de iniuria ei illata ab eo fuerit satisfactũ: teste. &c.

Brief de excõmunicato capiẽdo

¶ Et cẽ bre gist lou hoc est excõmenge p leuesqz/ et vncore ne voit este iustifie p sõ ordinar̃/ donq̃s leuesqz maũder̃ sa lre patẽt al chanc̃ reherc̃ le iustificaciõ.

Et dōqs serf cōmaūde al vic de meſme le coūtie de prendf le corps lexcōmege et p ſon corps / il ſerra iuſtifie ieſqs q̄ il ad fait gre al ſeynt eſglis pur le cotēpt et le tort. Et ceſt brief eſt vn gyſticies et ſi le vic ne voet faif execucion del dit brief/donques iſſer Sicut alias et cum pluf/ꝛ aps atc̄ iicome en vn replegiaf. Et nota que ſi lexcōmenge q̄ eſt en tiel maner prs ad fait gree auxibien pur tort come pur le contempt fait a ſayni eſgliſe/ donques leueſqs maūdra ſō bfe a roy en certifiant q̄ il ad fait gree ouc ſaunt eſglyſe pur le cōtempt/adonques ſerra commaund al vicount de meſme le countie par brief de excommunicato deliberando/ q̄ il deliuere meſme celuy hoc q̄ eſt en tiel maner excōmenge.ꝛc.

Additio ¶ Additio. Nota que certificat fait p ceux perſons daſcun excōmengement ne valut riens ſi le pape certifie excom mengement p ſez letters riens eſt a pur poſe. Anno.xxx.E.iij.li° Aſſ.meſme la ley ſi le commiſſaf del eueqs certifie ex commengement. Mez ſil ſoit certifie p larchedeken de Richemonde/ou par l dean et chapter de Chaunt en temps de vacacion/ce fra allouge. T.vii.E.iij

Mez si le dean ỏ saint Martyns ou lab
be de saint Albons/ ou aucs sẽblables
que sont persons exempte de chescun
iurisdiccion ordinar certifie excõmen-
gement / il nest a purpose Pd. xx. E.iii.
W.xij.E.iij. Mesme la ley est si vn
eueskz certifie excõmengement fait par
auc eueskz.M.xxxiij.E.iij. Et si leueskz
soit mort deuant que lre de certificació
soit monstre /il est voide. Anno.viij.E.
ij. Je Kanc.

¶ Lez baylez et le cõmynalte de L. pl
briefde resc9.rc. r monstrẽt tout le ma
ter coñ appiert en le case. rc. et le def.
dit que al temps de briefe purchace vn
J.et vn w.fuer baylez/r dit que ilz sont
excommengez et monstre letter leueskz
que ceo tesmoygne et pur ceo q̃ le brief
est prise p lez baylez et cõmynalte sans
nosmer ascũ p son par proper nosme et
le let leueskz ne proue pur que le pl ne
null de eux est excõmenge.rc.l'def. fuer
agardez ouster.rc.M.xxx.E.iij.

¶ En Trespas le def. dit que le pl ne
serra mye respondue p2 ceo que il est ex
cõmenge et myt auaunt let leueskz de
R.ceo tesmoygñ que fuit lyeu.rc. quer
si nad let dabsolucion cy cest brief ser

ra abat$ ou ne$ /dicitur quod non/mez l' iugment ſerf que le def. ale a dieu et le pl'ne fra my a mercy mez outlagaf/auc eſt co$ fem$/qar la le briefe abatera et iſſint diuerſite. vii. R. ii.

¶ En aſſ que vn gardein dun hoſpital port deuers lercheueſqz de E. et w. P. et ilz allegg. que le pl'eſt excõmenge et monſtre let' de meſme le archeueſqz q̃ teſmoygne et proue que il eſt excommenge ad inſtanciam w. P. ⁊ pour ceo q̃ w. P. et larcheueſqz ſont pties al aſſ ilz fuerunt chaces de rñder ouſtre. M. viij. Edwardi. iij.

Bfe de excõmunicato deliberãdo.

¶ Briefe de excõmunicato deliberando eſt tiel. Rex venerabili. ⁊c. epiſcopo ſalutem. Oſtenſ eſt nobis ex parte M. quod cum ad denunc̃ veſtram ipſum p vic̃ noſtrum L. tanq̃ excommunicatum clauos eccleſie centẽpnẽtem/p̃cipimus Juſticiaf. Et eidẽ in ſub caucõe idoneũ abſolutionis beneficiũ J. petierit vos ipſum contra iuſticiam ad hoc admittere recuſatis. Et ideo vobis mandamus/q̃ ipſum M. cum caucione huiuſmodi abſoluatis alioquin q̃ noſtrũ eſt in hac parte exequemur/ teſte. ⁊c. Alit. Rex vic̃ ſalutem. Cũ A de B. quem ad

denūtiationē epiſcopi venerabilis. ꝛc. tanq̄ excōmunicatum per corpus ſuuz ſecundum conſuetudinem Anglie per te iuſtificari precipim⁹/donec ſācte eccleſie tam de contemptu q̄ de iniuria ei illata ab eo eſſe ſatiſfactū/ ꝛ iam ab epiſcopo ipſo abſolutiōis beneficiū in forma iuris meruerit optinere/ſicut idē epiſcopus p litteras ſuas patentes nobis ſignificauit. Tibi p̄cipimus / q̄ ipſum A.a p̄ſona/qua detinetur/ſi ea occaſione ꝛ non alia detineatur in eadem ſine dilatiōe deliberari facere/teſte. ꝛc.

¶ Ceſt briefes ſōt come vn Juſticies/ vil le vicoūt ne face execucion de meſmes lez briefes/il auera Sicut alias et Cum pluſ Et nota que quant home ad demoerge en ſentence p.xl.iours / ꝛ leueſq̄ ad maūde ſon briefe al court/que il ne voet eſte redreſſe a la diſtꝛ de ſeynt eſgliſe le roy maunde al vicount/ que il ſoit pris et mys en priſō ieſq̄ il ad doñ caucion deſtre a la garde de ſaynt eſgliſe. Mez ſi lexcommenge apres que il ſoit en priſon ſuffre ſufficient caucion deſtre a la garde de ſaynt eſgliſe ſi leueſq̄ refuſe tiel Caucion il aūa ceſt bꝛe deſtre delyuer . ꝛc.

Bfe de Wasto.

¶ Briefe de Wasto est tiel. Rex vic̃ salutẽ. Si A. fecerit. ꝛc. tũc sum̃. ꝛc. B q̃ sit. ꝛc. ostenꝺ quare cum de cõi consilio regni nostri Anglie prouisum sit q̃ non liceat alicui vastũ/venditionem/ seu destructionem facere de terris/domibus/boscis/seu gardinis sibi dimissis ad terminũ vite sue vel annorum/ tũ B. de domibus/boscis/ꝛ gardinis/vel sic/de domibus/boscis/et gardinis in A. que B ei demisit ad t̃ annorum/ fecit vastum/ venditionem/ ꝛ destructionem ad exhereditationem ipsius A. contra formam prouisionis p̃dicte/ꝛ hꝫ ibi. ꝛc. T. Eodem modo fiat ad t̃minum vite vel p̃ legem Anglie/vel aliquo modo mutat̃ mutanꝺ.

¶ Et cest brief gist ou tenant a t̃me de vie/ou tenant en dower/ou tenant p̃ la curtesie/ou gardein en chiualre/ ou tenant a t̃me danz fait wast celuy en l'reuercion auera cest brief/la ou p̃ la cõen ley ilz nauoient forsq̃ vn prohibicion de wast/et ceo est proue par lestatut de west ii. cap. xiiii. que cy commence. Ai de wasto facto in hereditate alicuius. ꝛc. Et en mesme lestatut p̃ces est tiel sum̃ att̃ distr̃/et si la partie ne veigne a

le distreñ:donques serf commaunde al vic̃ que il enquef del wast: et si le waste soit troue p lenquesicio de lenquest fra returñ et la partie recouef sez damagez al treble/et le lieu wast. Mez lenquest ne dirra mye sinon simples dam̃/ et la court lez treblera. Et cest done p lestatute de Gloucester. cap.v. que cy commence. Purueu est ensement q̃ si hoc: et auxi voet mesme lestatut/ que si ascũ gardein fait wast il perdra l'gard̃/ mez si le gard̃ perdue ne suffice my al value/ il auera briefe del waste quant le heire vient a sa pleinage del wast fait adonques il rendef al enfant sez dam̃ pur le remenant. Auxi en cas q̃ tenant a ẽme deuie ou dauc̃ vie fait wast/ t lesse oustf son estate donques celuy en le reuercio̅ auera cest brief de wast deuers luy a q̃ le tenant a terme deuie/ ou dautre vie lessa son estat il rñdef de wast fait en so̅ tẽps dem: qar il ꝑst la tre en tiel degre come ele fuit en temps q̃ le lesse lessa so̅ estate. Mez secus est en cas q̃ tenant en dowere ou p la courtesye lessent oustre son estates et ceux as queux les tenementes sont lesses font waste/ celuy en la reuerc̃ auera brief de waste enconire

les tenantz en dower ou par la courte-
sie/et nient deuers le lesse/quar nul pot
estre dit tenant en dower ou p le cour-
tesie/sinō mesmez les tenantz en dower
ou p le courtesie. Et dr: q̄ en cas que te
nant a terme de vie fait wast et rendr
suis son estat̄ a celuy en le reuerc̄ et il
accept et manure le terre apres il na-
uera my accion de wast pur ceo q̄ il ne
fuit mye arte par la ley de rescēyuer la
terre a son rendre. Eadem lex est de a-
lijs predictis tenentibus mutatis mu-
tandis. Et nota q̄ si t're soit lessa a vn
fec̄ soule/t el prēt bar et le bar fat wast
t deuie la fec̄ respondr del wast et par-
der la terre/et rendra les damages si le
wast soit troue/ quar ceo fuit a sa folye
demesne que el prent tiel baron q̄ voile
faire waste. Mez secus est lou t're soit
lesses a vn home et a sa femme a ter-
me de lour deux vies et le baron fait
waste et deuie / la femme ne respondr
pur le waste fait apres sa mort/qar cest
fuist la folie de le lessour q̄ lessa la t're a
le barō et a sa femme la quel femme ne
fra mye charge de waste fait en temps
son baron. Et nota que si le tenaunt a
terme de vie soit dist t le disseisour fait

waste/et le tenaunt a terme deuie recouef par Assise: que tiel mater soit troue par vn enquest p vn brief de wast celuy en le reuerc recouera del t a terme de vie damages/ quar l'tenant a terme de vie recouera damages deūs le disset sour etant regarde al wast fait. Et si le gardein fait wast:donques fra fait cōe est contenuz en la graunde chartre.capitulo quarto.q̄ cōmence. Custos autem.ꝛc. Mez la ou le roy venō et done la garō de lez t'res ou tenementz dascū enfant deinz age a ascun home de mesme la seignourie/ et celuy gardein face waste le roy voet q̄ il pardf la garde et serra done a deux loyaulx hōes de mesme le seignourie: Item par les nouels estatutes.E.iij. Anno.xiij.cap.xij. les t'res q̄ sont en la main le roy p cause de garde serront lesses as prochien amys del enfant/ as q̄x le heritage ne purf my discendre silz veignont hastiuemēt en la chaunc apres le Diem clausit extremū retourne/et soy offrent a prendf lez dits terres rendaunt al roy la value tanqs al age del dit heire come auters voullent rendre sans fraude/et aueront vn commission de garder lez dites ter-

res ꝛ tenementes par bon et ſufficient ſuerte de reſpondr̄ al roy de la value de la garde par laccord̄ de Chaunc̄ ꝛ Treſorer/ ꝛ leire auera accion de waſt deūs eux quant il veigne a ſa plein age. Et auxi p leſt. E. iij. Anno. xxxvi. ca. viij. ſi lexchetour eit aſcun tiel gard̄ pur rēdr̄ a roy des iſſues et fait waſt leire ayera accion de waſte ſibien deins age come de pleinage encoūtre le dit exchetour/ et ne pour quant il ſerra reuite al volunte le roy et lez amys denfant tanqꝫ cōe il eſt deinz age auera la ſuyte pour luy reſpoignant al dit heire de ceo que ſerra iſſint recouer̄ quant il vient a ſon pleinage. Et auxint en toutz caſes ou leire deins age poit empled̄ ſes ꝓchin amis ſerr̄ reſceux et purſuer en ſon noc vt pz in ſtat̄ weſtmiſter. ij. cap. xv.

Et dr̄/ que coment q̄ leire ſoit de plein age ꝛ ſoit en ſa terre vncore il auera ſil voꝭ brief de waſt deuers celuy que fuit gardein a luy ou deuers celuy a que le gardein leſſa le garde/ et puis recouer̄ damages. Et nota que ſi le chief ſeignour enfeffe aſcun home de parcel de la terre que eſt en ſon garde/ que le heire aūa Aſſiſe de no. diſſ̄ mayntenant deūz

le gardein et le ť. Et le gardein parde
ra le garde de meſme le choſe rocoũe ⁊
de tout le remenãt que il tient en nome
del heire ꝑ tout ſa vie. Et ceo voet le
ſtatut de weſtm̃.1.ca. xlvij. que cy com
mence. Si gardein ou chief ſeigñr. ⁊c.
Et nota que briefe de waſt ne ſerra my
mayntenus deuers le tenant ꝑ Elegit
ne deuers le ť par leſtatut Marchaunt
ou par leſtatut de Stapl. Mez ſitz font
waſt celuy en la reuerciõ auera brief de
Accõpt/et lez dutz tenantz ſont accõp
tables apres le det ou damage leue. Et
nota deũs tenant en morgage nul brief
de waſt ne accompt eſt maintenable ꝓ
cauſe que il ad fee ꝯdicionel. Et nota
que par leſtatut de w.ij. ca.xxij. que cy
cõmence. Cum duo vl plures teneant
boſcũ. ⁊c. q̃ ſi bois turbaſ ou piſcaſ ſo
ient tenuz en commen de deux ou de.iij.
homes : et lun de eux face waſte lautre
auera brief de waſt fourme en ceſt cas.
Cum A. ⁊ B. teneãt boſcũ vel turbariã
ꝯ indiuiſo ⁊ fecit vaſtũ. ⁊c. Et ſi le waſt
ſoit troue ſerf en elecc̃ del def. de pren
dr ſa partie ꝑ le vic̃ en le lieu/waſt ou q̃
il graũt q̃ il ne prendr auant/ mez ſicoc̃
ſes ꝙſons voudr prẽdre. Et ſil voet eſ

lier de prendr sa pte en certein lieu/soit
a luy assign̄ le lieu wast. Et en cas que
il graunt en la court q̄ il ne prendr au-
trement q̄ ses compaignons voudr/et
puis il face wast ses cōpaignions por-
ter le dit briefe/et sil voil faire sa eleci
come auāt en l'p̄mer brief/il ne fra my
resceu/quar lestatute ne done forsq̄ vn
elecć/et ceo ad il/pur q̄i lez pl̄z recouer
le lieu wast. Et cest briefe gist pro indi-
uiso auxibien doñ enter eux q̄ teignēt a
lour vies come enter eux que teignent
ioyntement en fee. et auxibien enter eux
que sont auenus en le tenement par di-
uers titles come par vn title/sil̄z preig-
nent lez profitez en cōen ꝛ nul ne sciat ꝑ
seueral: vt p̄z t'mino Mich. An°. xxi. E.
iij. fo. i. et que quant ascū doit auer esto
uers en ascun bois/et le bois soit wast/
donq̄s il nauera my brief de wast. Mez
il auera assꝛ de no. disꝛ. et hoc p̄ stat' w.
ij. ca. xxv. q̄ cōmence. Quia nō est aliq̄d
bꝛe p̄ q̄d. ꝛc. et sil soit dissi de tielz esto-
uers/ꝛ deuie deuant le rec̄ fait son heir
auūa q̄d p̄mittat de estouariꝰ/et auxi
en cas que si le heire soit distourbe da-
uer estouers mainteñ ap̄s la mort son
peire de queux il del seisi/leire auera vn

Quod ꝑmittat de estouarijs en lieu de Mordō le bref est tiel. Rex vic̄ salutem pf A. q̄ iuste. ꝛc. ꝑmittat B. hēre rōnabile estouariū suū in bosco vel in turbaria vl' in bruera ipsius A. in C. qđ in eo vel in ea hēre debet et solet: vt dic̄. ꝛc.
Et auxi en ceest cas q̄ si leire soit disturbe come auant est dit de Mordance ſf le bfe dirf q̄ ꝑmittat B. hēre rōnabile estouariū suū in bosco ipsius t'lis in A. de quo C. pf p̄dicti B. cuius heres ipse est obiit ſſitus in dñico suo: vt de feodo suo. et dī q̄ si le t' a terme de vie so' dissi ꝛ le disseisour face waste / le t' a t'me del recouer par Assise / ꝛ celuy en la reuerc̄ rec̄ deūs le t' ꝑ bfe de wast si tiel mater soit trouc / qar le t' a terme del rec̄ dam̄ vers l' disseisour eiant regard̄ de le lieu wast. Et nota que executours ne purf maintener briefe de waste / mez ferra maintenable vers eux.
¶ En accion de wast pt' M. rij. H. iij. Dicitur que bref de wast gisoit al commen ley deuers ceux queux estate est fa' ꝑ le ley come deuers gardein et tenant en dower. ꝛc. et pur ceo en ceux brieffes il ne bosoign̄ de rehercer lestatut. ꝛc.
¶ Si manaſſe soit fa' a lez villeinz dun

maner en autre counte que le maner est
issint q̄ ilz sont esloigne laccion de wast
fra port ou le maner est & la ff le wast
trye/qar le wast et tout tēps en le mai
mez le Tresspas/p̄ auēture le ley est aut
re .ix.li.vi. En brief de wast dun mea
son il est bon ple adire q̄ puis le leez le
lessour fist cell' meason encoūtre le gre
le lesse iugement si accion et est bon ple
li.xlix.E.iij. En wast et supp̄ le wast
en diūs chosez si en graunge meason et
cotage et diūs ples fuerūt pledes quāt
al graūge & cotage come appiert en le
case.&c.et quant al meason il dit que il
fuit feble al temps del lez.&c.& le pl' dit
que vous mesme par cest fait endent q̄
cy est graūtastez a reperer et sustener le
measō en auxi bon estat & meliour q̄ ilz
fuer quant il eux resceuit/issint fuit il ñ
tenus de reperer le meason et le susteyñ
&c. iugement si adire q̄ ilz eschier pour
febelnes fra il resceu / et fuit aiuge que
cest fait endent ne luy charge en cest ac
cion de waste.M.xlviij.E.iij.

Brief de estrepa-ment.

¶ Bfe de Estrepamento est vn bfe iu-
dicial & est tiel. Rex Eō P. salutē. Cū
in statuto apud Gloucestr oudū edit int
cetera contineat:q a tēpore quo p̄tū

motum fuerit i ciuitate Londoñ breue tenens non habet poteſtatem faciend vaſtum eſtrepamentum de teñ: quod eſt in vna pendente plito / et quod ead ordinatio et ſtat in aliis ciuitatib⁹ t burgis et alibi per totum regnum Anglie obſeruenter ac tam ex gñi querela W. de T. accepimus / q licet plitum pendeat coram balliuis noſtris de S. p puñ breue noſtrū de recto inter A. pet t T. tenentem de vna bouata terre \ prati / boſci / cū pertiñ in C. tu tamen vaſtum et eſtrepamentum feciſti et indies facere non deſiſtis pendente plito predicto in ipſius willi diſpendium et grauamen / ac contra formam ſtatuti et ordinationis predictor plito predicto pendente in diſcuſſo: teſte. tc.

¶ Et ceſt brief giſt en maner dum phibicion cõe la ou home eſt impled p vn Precipe qd red de certein terres ou tenementes: donqs le dant ſil ſuppoſe q le tenant voit faire waſt en lez terrez ou teñtz pendant le ple il aũa le dit bfe. Et cõe eſt contenuz en leſtatut de Gloc. ca. xiij. Purueu eſt enſet q del heire tc. Et ſi le ple ſoit moue en Londres: donqs le dant auera le dit brief direct al

meire ꝛ as vic̄ que ilz facent garder lez
teñtz pendant le ple q̄ nul waſte ou en-
pairment ſoit fait. En meſme le maner
ſerra fait ſi le ple ſoit moue deuant lez
Juſtic̄: donq̄s auera le d̄dant ceſt brief
direct al vic̄ de meſme le countie ou lez
teñtz ſont a defēdr le ꝛ q̄ il ne face waſt
pend̄ le ple/ou le vic̄ face cē eſtatute eē
tenus ſans fail. Et nota q̄ cē brief giſt
ꝑprement quant home dōe aſcun ꝛres
ou tenementz par Formed̄. ou brief de
Droit/lou il rec̄ nul dam̄: quar en cas q̄
il porte autre briefe ou il rec̄ dam̄ etant
regard̄ al waſt et diſtrucc̄ faitz. Et aun
en cas que il ad rec̄ par iugement en la
court le roy: et le tenant apres le iuge-
ment eſt rendu/deuant que le d̄dant ſoit
mys en ſiſ̄ par le vic̄ par briefe que eſt
appelle Habere facias ſiſiam et eſt iudic̄/
et ſil face diſtrucc̄: donques il auera At
tachet deuers le ꝛ a eē deuant lez Ju-
ſtic̄ a certeine iour demonſtre pour q̄ il
fiſt waſt: et ſerra fait mencion en le dit
brief de rec̄ fait deuant: ꝛ ceſt brief iſſet
toutz ditz hors dez rolles des Juſtic̄ ſil
ne ſoit en temps de vacacion quant les
Juſtices ſont leues: et donq̄s ſerr̄ fait
en le chanc̄. Et le ꝑces eſt tiel attachet

et distreñ / et le proces dun vtlagare.

¶ Additio. En Estrepement vers enfant il preia sa age: et fuit ouste pur ceo q̄ nest q̄ en nature de trespas: en mesme le ple est dit q̄ proces outlagarie ne gist en cē accion. M.iij. li.vi. Et si hoc recouera t're le q̄l fuit emble / et deuant execuc̄ sue le tenant auera scie lez blees et emport̄: en ceo case cestuy q̄ recouer nauera brief de Estrepemēt / mez acciō de trespas. li.xxxviij. E.iij. Additio

¶ Briefe de hoie replegiando est tiel. Rex vic̄ A. salutem. Precipimus tibi qđ iuste et sine dilac̄ repleg. fac̄ A. quē B. cepit et captum tenet / vel sic / quem tuipse cepisti et ceptū teneas / vel quē B. cepit / t tuipse captū teneas (vt dr) nisi capt⁹ sit p speciale preceptum nr̄m vel capl̄is Justic̄ nr̄i / vel p morte hois vel p foresta nr̄a / vel p aliquo alio recto: quare scōm consr regni nr̄i Anglie non sit replegiabilis. Ne amplius inde clam̄ audō pro defectu iustitie: teste. ꝛc. Brief de hoie replegiando.

¶ Cest briefe gist en cas ou hoc soit en prison q̄ est repleuisable / donques celuy que est en prison auera cē briefe direct al vic. que il face luy repleg. q̄ est en prison sil ne soit en prison p special

meire ꝛ as vic̃ que ilz facent garder lez teñtz pendant le ple q̄ nul waſte ou empairment ſoit fait. En meſme le maner ſerra fait ſi le ple ſoit moue deuant lez Juſtic̃: donq̄s auera le dv̄ant ceſt brief direct al vic̃ de meſme le countie ou lez teñtz ſont a defēdr le t q̄ il ne face waſt pend̄ le ple/ou le vic̃ face cē eſtatute eī tenus ſans fait. Et nota q̄ cē brief giſt ꝑprement quant home dde aſcun tres ou tenementz par Formed̄. ou brief de Droit/lou il rec̃ nul dam̃: quar en cas q̄ il porte autre briefe ou il rec̃ dam̃ etant regard̄ al waſt et diſtrucc̃ faitz. Et auxi en cas que il ad rec̃ par iugement en la court le roy: et le tenant apres le iugement eſt rendu/deuant que le dv̄ant ſoit mys en ſſiñ par le vic̃ par briefe que eſt appelle ffi ere facias ſſiam et eſt iudic̃/ et ſil face diſtrucc̃: donques il auera Attachet deuers le t a cē deuant lez Juſtic̃ a certeine iour demonſtre pour q̄ il fiſt waſt: et ſerra fait mencion en le dit brief de rec̃ fait deuant: ꝛ ceſt brief iſſer touz ditz hors dez rolles des Juſtic̃ ſil ne ſoit en temps de vacacion quant les Juſtices ſont leues: et donq̄s ſerr̄ fait en le chanc̃. Et le ꝑces eſt tiel attache

et distreñ / et le proces dun vtlagare.

¶ Additio. En Estrepement vers enfant il preia sa age: et fuit ouste pur ceo q̄ nest q̄ en nature de trespas: en mesme le ple est dit q̄ proces outlagarie ne gist en cē accion. W. iij. H. vi. Et si hoc recouera t're le q̄l fuit emble / et deuant execuc̄ sue le tenant auera scie lez blees et emporc̄: en ceo case cestuy q̄ recouer auera brief de Estrepemēt / mez acciō de trespas. H. xxxviij. E. iij. Additio

¶ Briefe de hoie replegiando est tiel. Rex vic̄ A. salutem. Precipimus tibi q̄ iuste et sine dilac̄ repleg. fac̄ A. quē B. cepit et captum tenet / vel sic / quem tuipse cepisti et ceptū teneas / vel quē B. cepit / t tuipse captū teneas (vt dr) nisi capt⁹ sit p speciale preceptum nr̄m vel capl'is Justic̄ nr̄i / vel p morte hois vel p foresta nr̄a / vel p aliquo alio recto: quare scōm consr regni nr̄i Anglic non sit replegiabilis. We amplius inde clam̄ auō pro defectu iustitie: teste. tc. Briefe de hoie replegiando

¶ Cest briefe gist en cas ou hoc soit en prison q̄ est repleuisable / donques celuy que est en prison auera cē briefe direct al vic. que il face luy repleg. q̄ est en prison sil ne soit en prison p special

cõmaundement le roy/ou de chief Justice/ ou pur mort de home/ ou pour le forest de roy ou pour aſcun autre ſecte dont il ne ſerra mye repleuiſable. Et nota que ceſt briet eſt vn Juſticies/ & nõ mye returnable. Mez ſi le vic̃ ne face p ceſt brief: donques iſſef. Sicut alias/ Vi cauſam nobis ſignifices: et vncore il ne face ou ſil ne poet mye faire: donques iſſef. Cum pluf vel cauſam nobis ſignificares que ſerra returne. Et ſi le vic̃ ne face vncore repl': dõques iſſef Attach. deuers le vic̃ direct as coroners de ꝑ le countie que ilz fac̃ attach. le vic̃ et ouſtre ceo que ilz fac̃ execuc̃ de primer briefe que par leſtatut de weſtmiſter. i. cap. xv. que cõmence: Pur ceo que les vic̃ et auters. &c. que lez vic̃ conſtablez/ bail de fe leſſe par pleuyn nul home q̃ ne ſoit repl'/ et ad la garde dez priſons en fee il perdra le bail' a toutz iours/ & auera le priſonment de troys ans. Et que tient lez priſons queux ſount repl apres que ilz ont offre ſuffic. ſuerte ſen greues amercies vers le roy. Et nota que ſi home ad fait tñs deinz le foreſt pur qui il eſt pris & mis en priſon: et le gardein del foreſt ne voet mye lup repl

Prot.

ne lesse a mainpris / soit brief maũde al vic del lieu attach .le dit gardeine dessr deuant le roy a vn certeyne iour pour monstrer pur que yl nad fait rep l'le dit home/et soit contenue et maunde en le brief q̃ vic̃ appell'le ỳdours/ꝛ les nosmez del mainpernours face deliuer as fiz lez verdours ꝛ respondr en eire deuant lez Justices. Et hoc per statutũ E.iij. Anno.1.cap.ix. que cõmence. Cũ hugh. ꝛc. Et nota que nul home fra pris ne prison pur vert ne pur venyson sil ne soit troue en maner ou endite / en quel cas il serra lesse a mainpris par le gard de son office / ou autremẽt p brief ou l'gardein serr attache come deuant est dit. Et le fourme coment nul pot eẽ endite pur Trespas de vert ou de venyson come est contenu en lestatut/que est appelle Additio de foresta fait en tẽps le roy. E. fitz le roy Henry. Aº. xxxiij. Et nota que brief d Trespas de pkes. Brief de Trespas est done a le partie d recouer ses damages : ou autrement le roy aũa le suyte apres lan et iour come en lestat de w.1.ca .xx. que cy cõmence. Pourueu est enset/ q̃ malfesors en pkes ou en viuers.ꝛc. et auxi si le sr distr son

tenāt p' suites/fuices/ou rentes/dōq̄
le ł sil voet/auera brief de Repł.

Reple-giare de auerijs.

¶ Replegiaf de auef ꝛ catallis est tiel
Rex vić salutem. Precipimus tibi q̄
iuste.ꝛc.replegiare fać A. de ł. auer
sua:que B.de w.cepit et iniuste detine
vt dić.Et postea eū unde iuste deduci fa
cias. Ne amplius inde clam̄ audᵒ p de-
fectu iustitie:teste. ꝛc. Et cē brief issi
hors del chanć direct al vić q̄ il fać de
liuerance dez auers del ł queux sont en
nom̄ de distř.Et si le vić ne feruer my le
brē donq̄s serř fait come deuant est di
de homine replegiandō. Et nota que en
pris dez auers.vi.choses sont necessar.
.ſ.verey ł vef seignr/fuice arer/tour de
la pris/ssin de la seruice/et en s̄ fee. Et
nota q̄ home nest pas verey tenāt ies
que il soit atturne a luy de ascun seru-
uice. Et nota q̄ home potᵗ auer repleui
auxibien par pleinte al vić ou as bail
de franchise/sicome p brē.Et nota que
lestatut de w.ij.capi. ij. que commence
Quia dñi feodorum.ꝛc. que si le tenant
ad repleuen sez bestez par brē en le co-
tie/le seignour aūa vn Pone hors de
Chaunć directe al vić/ que il remoue l
ple q̄ est en le cōtie ou en autre coᵘt

entre vn tiel seignour et vn tiel tenant en la court le roy/ & le Pone dirra. Pone loquelam / q̄ est in comitatu tuo per breue nostrum inter J. et R. de auerijs ipsius J. captis et iniuste detentis. &c.

¶ Et le proc̄ est en ceste brief de Pone sum/attach. et distr̄: et pour defaute de distr̄ le proc̄ dun vtlagar̄ deuers le def. et ceo apiert maruelous cas que le seignour auera le Pone: quar p la comen ley le def. nauer̄ my le pone & le f̄z en cē cas appiert defendō quant le tenant ad port vers luy vn Repl̄: et pur ceo. &c. Mez nest pas icy en quant que l' seign̄r distr̄ son tenant pur les seruices et suytes/queux a luy doit entant serf entendue: q̄ il est dō: & nemie defēdō & ceste clause serf myse en l' Pone. Qz talis distrinxit i feodo suo p̄ seruicijs sibi debitis. &c. Prot.

¶ Additio. En Repl̄ est bon ple pur le def. a dire q̄ le p̄prete des bestez fuit a vn tiel & nemy al pl̄ hō. xx. hō. vi. Et si le seignour distreñ son tenant mesqz le tenant reeit ses bestes il auer̄ Repl̄ pur ceo q̄ il ne puit auer brief de Trespas. Et il est bon ple a dir̄ q̄ le pl̄ nad riens hō ē cōen. &c. P. xxxiij. E. iij. Et si repl̄ fait port par diuers/le defendō poit dire Additio.

q̄ le proprete eſt a vn dez pleintifz ꝛ ne
mye a toutz. Et ſi home prift faux briefe
de Repl̄ par q̄ le defend̄ ad retourn̄ le
pleintif auera nouel Repl̄ et iſſint puit
auer auxi tant des faux briefes come il
voile pour ceo que leſtatute ne remedy
forſqꝫ nonſuyt. ℣. xxxiii. ℔. vi.

¶ Si home en rep̄ leg. auowa le priſe
de diſtr̄. ꝛc. et le diſtr̄ eſt garbez ou grey
nes ceo neſt bon/quar eſt dit que home
ne puit diſtreyn̄ frument en garbez ne
autre maner des greynes / ſinon que il
ſoit en chariottes / quar home ne puit
diſtreyn̄ en ſheokes p̄ le parū q̄ enſuer
ꝛc. et iſſint eſt de money ſil ne ſoit en vn
bagge enſeale/qar vn denere ne puit ē
conus par vn autre et ceo en Treſpas.
℔. xxii. E. iii. ¶ El que eſt eſtrange al
auower chacer̄ lauowant dauower ſur
luy tout ſoit que il ne clayme par celuy
ſur que lauower̄ eſt fait ſil puit lier ſſine
p̄ le pl̄ par ſez mains: quar ſi lauowant
accept luy pur ſon tenant le quel il vient
eins par diſſiñ ou autrement il auower
ſur luy/et dicit meſme le pl̄ ſi le bayly
face conſans et le ſeignour ioyn̄ a luy
pl̄ recou̇ damages vers le ſeign̄r/ꝛ ſi le
ſeignour auowa pur meſme le cauſe/ le

bayle eſt maintenaunt hors de court m̃
p.xviij Edwardi tertij.
¶ Si vn graũt vn rent a vn autre et a
moy et mon cõpaignon reles a moy ieo
fra vn entiere auower pur tout le rẽt/ t
vnquore ieo ſue eis p ſeueral titlez mez
il couient a moy de monſtrer le relez en
mon auowre. tc. T. xxxiij. E. iij.
Ceſtui q̃ ad eſtat dun coparcen auowa
pur vn rent graunt ſur le purptie ſans
fait et mẽe le matere en ſon auowr̃ que
eſtat il ad T. ij. H. vi. Si le meſne ſot
forſuge le ſeignour auower ſur le tenãt
pur lez arr̃ encurr? en temps del meſne
deuant le forſuger. tc. quar il ne puit a=
uower ſur le meſne eo q̃ le meſnalte eſt
extinct. H. vi. E. iij.
¶ Brief ỏ Non omittas propt̃ aliquã libertatem eſt tiel. Rex vic̃. tc. ſalutem cum per breue noſtrum tibi precipimus: quod aueria A. que B. cepit et iniuſte detinet vt dic̃ eidem A. repl̃ faceres vel cauſam nobis ſignifices/ quare mãdata noſtra tibi inde directa exequi non potuiſti aut noluiſti ac balliuis C. de D. quibus returnum breuis noſtri tibi inde directi hẽre feciſti nihil inde facere curauer prout nobis ſignificaſti:

Bre de Non omittas.

p̄cipim⁹ q̄ ꝓpter libertatē p̄dictā non
omittas/quin eam ingredieris / ⁊ aue-
ria p̄dicti eidē A. sine dilac̄ repl̄ facias
eodē tenore breuis nr̄i inde tibi direct
teste. ⁊c. Et cest brief gist en cas que
ascū briefe soit maūde a vic̄ pur fait le
cōmaundement de roy: ⁊ le vic̄ returne
le brief/et dit q̄ il maūde as bayllifz de
franchise que ont returne dez br̄es/de
uns quel franchise le br̄e serroit serue
et le baylief ne serue my le brief: donqs
le ꝑtie pleint aūa l'dit br̄e direct al vic̄
q̄ non omitt̄. ⁊c. quin exequat̄ p̄ceptum
dñi R. ⁊c. Et auxi hoc̄ pot̄ auer auerre
sibñ deuers lez bailf̄ de la franchise que
ont pleigñ retourne dez briefez de roy
cōe deuers le vic̄ auxibñ de trop petitz
tiſ returnes come en aūs cases: vt p̄
p̄ stat. E. tij. A°. 1. ca. v. et cōe est cōtenu
en lestat de w. ij. cap. xxxvij. in medio q̄
cōmence. Multocies etiam. ⁊c. ſ. que le
vicont garny le bailf̄ que il soit deuant
Justic̄ a vn certein iour que est conte-
nue en le brief de roy/⁊ sil veigñ al iour
assis et luy acquite / que le vic̄ a luy ne
returnast ascū p̄cept / donques le vic̄
serra condempñ al seignour de franch
se ⁊ renꝺ les daūs al ꝑtie greue: et si le

bailf ne veign al tour a luy assigne ou mesme le main luy acquire/dons touts les bfes iudicialx que passera hors del banke al vicont ouf mesme le ple serra appelle non omittas. ꝛc: Et le vic̄ serra execuc̄ des bfes durant le ple. Et en cest cas le seignour pardra son fraunchise pendant le ple. Et nota q̄ si le ple de vetito namio sout en counte/et le vic̄ mañde as bailf de frāchise pur repleuen ses bestes ou les chatelx/ q̄ux sont prises en nosme de distr̄ et les bayll' riens voudront faire: dons q̄s le viscōt de son office poet entre en la Fraunchise sans brief: come appiert en lestatute de Marl'.ca.xxi.que commence. Prouisum est etiam/qō si auerid. ꝛc. Et auri lestatut de westm̄.prim̄.ca.xvii.que cō mence. Purueu est ensement que nul. ꝛc.ne pur quant il nest pas tenus en lun cas ne en lautre.ꝛc.

Capias i withernam.

¶ Brief quod dicitur Cap̄ in withernam est tiel. Rex vic̄ salutem. Cum plures tibi precipim⁹: q̄ iuste et sine dilatione repl'fac̄ A. auerid sua que B. cepit ⁊ iniuste detinet(vt dicit) vel causā nobis significares quare mandata nostra tibi inde directa exequi noluisti aut nō

potuisti / actu nobis significaueris : q
postq̃ predictus B. aueria predicti B.
cepit in comitatu tuo / et ea a comitatu
illo fugauit de com̃ in com̃ / ita quod in
uenire non potuerunt. Nos malicie p̃
dict̃ B. obuiare volentes in hac parte
Tibi p̃cipimus : q aueria predicti B. in
balliua tua capias in withernam / et ea
detineas donec aueria predicti A. repl
possis iuxta tenorem mandatorum no
strorum inde tibi directorum : teste. ꝛc.

¶ Cest brief gist lou le seignour distrein
son t̃ pur cert̃ fuices / ou suites / et le sei
gnour enchace la distrein a vn fortelet
ou a vn chatel / ou dehors de mesme la
countie / ou la distres fuit pris en autre
counte / ou ou̇ment / issint q̃ le vicõt ne
poet auer viewe des bestes pur faire re
pleuein / ou en tielz semblables maners
come appiert par le registre. Et si le
tenant porte son brief de Repl̃. Sicut
alias et ꝑlur̃ / et le vicont returne que
il ne poet mye auer le viewe de le distr̃ /
pur ceo que le distres est chace a vn for
telet ou chatel / ou dun coũtie en autre /
donques le dit tenant auera le dit brief
ꝑcipimus vt supra. Et nota quel
lestatut de W.1. cap. xvii. que cõmence

purueu est ensemēt que nul desormes. ꝛc.que si ascun enclos lez auers queux il ad pris en nosme de distres en fortelet ou en chatel/le vicont pot faire coe est cōtenuz en mesme lestatut al suit del pleint .s. q̄ le vicoūt alef al chatel ou al fotelet/ꝛ la monest le seignr ou luy qué prist lez aūs de faire delyueraūce/ et sil ne voet faīr la deliuerance q̄ adonqs il abatef le chatel ou fortelet sāz reliuer/ et ceo pur le trespas/et pur le dispit fat al roy. Et nota q̄ si le distres soit fat deins franchise/ et lez bail'de fraunchise ne lez voilent deliuef/donqs le vicount apres le cōplayent a luy fait/poet delyuerer la distf a s̄ offic̄:vt patet in statut Marl'.cap.xx.que cōmence.Prouisum est etiam/q̄ aueria.ꝛc.Et lez auers des ascuns sont repleuisables par briefe si pleint soit par brief en countie/ donqs puit le pleintiefe remouer le perol en le comen banke par le pone come deuāt est dit. Et auxi poet le defend remoū: mez non pas sans resonable cause ou encheson come appiert pluis pleinmēt par le regestre.Mez si le perol soit sanz bfe en coūtie ou en court baron/donqs purf le pl'remouer le pol en le comen

banke p̄ le recordare fac̄/et en meſme
maner poet le defend̄ par reſonable en
cheſon come eſt auant dit en le ꝑone.
Et nota q̄ ſi le ſeignour que p̄ſt la di-
ſtres diſtreign̄ auc̄ foitz apres que le vi
count ad fait repleuen par brief ou ſās
brief ſibien deuant le ꝑone ou le reco
dare come ap̄s / et pur meſme le choſ
pur quel il les p̄ſt auant le pl̄ poet a-
uer vn brief al vicoūt direct p̄ attach.
le ſeign̄r pur eē deuant lez Juſtices de
comen bāke a certein iour de reſpond̄
pur q̄i il p̄ſt le .ū. diſtreñ pur m̄ la cau-
ſe:ſi la diſtr̄ ſoit fait puis l'ꝑone/ ou p̄
le recordare/dōq̄s le brief cōmaūde le
vicoūt q̄ il eit le corps del ſeign̄r deuāt
luy ꝛ ſez coroners a ſa ꝓchein counte
et ſi le ſeign̄r ſoit cōuicte de .ū. diſtr̄ fait
pur meſme ceſt cauſe par lez bail'l' q̄ fe
rent le repleuen/ou p̄ auters bons gen
tes de meſme le countie/adonq̄s il ſerra
amercie ſi greuouſmēt q̄ cel chaſtiſem̄
in caſu cōſimili timore aliis ꝓhebeat u
liter delinquētib⁹. Et cē brief eſt mai
teign̄ p̄ leſtatut de Marl'.capitulo.m.
cōmence. Ne quis maior aut minor.ꝛc.
et le proces eſt come en le ꝑone.

Additio ¶ Additio. Nota q̄ en repl'al pluſ ſi

returñ auerra elongata sunt / et le defendt aparust et non obstante wythernam fuit agardt et pur ceo que illsint eromulsment Superf fuit agr pur le def. al vicoūt de surcesf / et que sil auef prīs les bestez le defendt q̄ il eux restore / et le vicoūt returne q̄ deuant le Supf a luy luef il auef deliuer les beestez le defendt al pl̄ et que le pleint eux essoyne q̄ il ne put eux restore al defendt / et le defendt apparust et plede al original / que il ne pust poynt et prīa withernam vers le pl̄ / et la court dit q̄ si le pleint ne voile gage deliuerance q̄ il aīa. M.vii. E.vij. En repl̄ apres auo wer le pleint est non sue / et le defendt suist briefe de Returno habendo / et le vicoūt retourne que ilz fuerūt esloigne / en ceo cas il nauera withernam deuant que il ad sue Scire facias vs ses plegges: Jissint nota cōment withernam serra agarde vers le pl̄. T.vij. Richardi.ij. Nota q̄ le vic̄ poet agardt vn withernam en son coūtye lou le repl̄ est sue par pleint: quar autrement il serf en vaine de suer repl̄ deuant luy sil ne purf faire proces Hill ij. Edwardi.iiij. et Michael. xxi. H.vi. Nota si les beestz le defendt sont prises

en withernam/le vicoūt ne doit eux de lyuer al pleint/mez doit eux gardō tanq̄ le defendō voil'delyuer lez auters bestez primes prises/quar le briefe voet quod capias.ꝛc.ꝛ deteneas quousq̄/ꝛ ceo est a entendr̄ en le cōen banke: autre est en banke le roy et issint diuersite.M.ij.H. iiii. Le vicont poet prendre.xx.boefez en withernā/ non obstant q̄ le repl'fuit dū boefe.A°.xxiii.H.vi.Et si l'repl'soit de pottz ꝛ pānes il pot̄ prendr̄ en with. beoffes ꝛ auters bñz.ꝛc. M xxxi. E.ij.

Brief de Natiuo habēdo.

¶ Bfe de Natiuo habēdo est tiel. Rex vic̄ salutem. Precipimus tibi q̄ iuste ꝛ sine dilatiane habere fac̄ A. natiuum cum omnibus cat̄ suis et tota sequela sua vbicunq̄ inuentus fuerit in ballua tua nisi sit in dominico nostro qui fugit de terra sua post coronationem dñi H. R.p aui n̄ ꝛ.Et prohibemus tibi super forisfacturam ne quis eum iniuste detineat: teste.ꝛc.Alic̄ si manserit in dñico ꝛ min⁹ tempus q̄ p vnū annū et vnum diem/tunc fiat p dño natiui hoc breue. Rex vic̄ salutem.Precipim⁹ tibi q̄ A. quem B.clamat natiuū suū in com̄ tuo per breue nostrū manserit in dominico nostro de R.p vnū annū et vnum diem

cum calūnia non remaneat loquela pre dicta in cōm tuo eo q̄ manserit in do= minico nostro per mun⁹ tempus.ꝛc.
¶ Et cestz briefes gisont pur le seignr quant son nief est tuy de luy donques le seignr aūa ces briefes directe al vic̄ en quel coūtie le niefe est demurr̄/ q̄ il face le seignour auer son nief oue toutez ces chateux. Et nota q̄ en nul brief ne puis sent cē pluso²s niefez demaūdez forsq̄ deux/mez plusours nietes ensemblement porter̄ le brief de Libertate p̄banda:ꝛ ceo est in fauorē libertatis. Et si le nief purchace son brief de Libertate p̄ban da deuant que le seignour purchace sō p̄one/il ira en peas/nesq̄ a la p̄chien Ass en eyre des Justices/mez si le seig= nour purchace son p̄one auant que le nief purchace son brief de Libertate p̄ banda/donq̄s le brief de Libertate p̄= banda ne vaudra riens p² le nief Et en cest brief couient que le seignour proue q̄ il fu^t sei de luy ou sa sāke/et nil ne soit seisi de nulluy de sa sanke/il ne gaynera riens si le nief nad conuz en court de re corde luy estre son villein. Et nota q̄ si deux parceñs portent brief de Riefe ꝛ lun soit nonsuy le chief in fauorem li=

bertatis. Et nota q̄ par lestatut E.iii. An°.xxv.de prouiſ victualiū.ca.xvij. que nient coutristeant aiourneiment en Eyre en fauour des niefez pur delayer lour seignrs de lour acē deūs tielz niefz soient lez seignours resceux de alleger exceptiōs de villenage encoūtre lez villeinz en toutz briefez le q̄l que lez dites briefes de Libertatib⁹ ꝓbandō soiēt pl chaſes p diſceitz ou par autre maner q lez seignours puiſſent ſſir le cozs de les villeinz / auxibien come ilz purr̄ auāt q tielz briefez de Liberť ꝓbandō furēt oz deignes ou purchaces. Et vide statutū R.ij.ca.vi. A°.ꝑmo.q̄ cōmence. Al grevous pleintz que touchent lestatute dez villeins.ꝛc. Et nota q̄ ſi villein daſcun seignour ad demourge en auncien demeſne le roy par vn an et vn iour ſans eſclaūdre del seignour ou cleyme / il ne purr̄ mye auer luy par nul briefe hoꝛs de dit ancestr̄ dec. Mez dr̄ ſil ſoit troue hoꝛs de ancestr̄ dec le seignour pot luy ſſier cōe ſon villein. Et nota ceſt briefe eſt vicountel et nemy retournable / mez il poit eē remoue p vn ꝑpone hoꝛs del counte en le comen banke come eſt dit. Et nota en cas q̄ le seignr nē p̄ ſufficiēt

a dist̄ sez villeins pur faire lez seruices il poet auer vn byl direct al vicoñt pur eē aide a luy la ou il ne suffice mye. ꝛc.

¶Brief de Libertate ꝓbāda est tiel. Rex vic̄ salt̄ē. Mōstrauit nobis A. q̄ cū ipse liber homo sit / ꝛ pac̄ libertatē suā ꝓbare / B. clamās eū natiuū suū verat eum iniuste. Et ideo tibi p̄cipimus: q̄ si p̄dict⁹ A. fecerit te secure de libertate sua probanda / tūc ponas loquelā illam coz̄ā Justic̄ nostris ad p̄mam assisam cū in p̄tes illas venerit / qz hm̄oi ꝓbato non p̄tinet ad te capiend̄ / ꝛ interim end̄ A. pacē inde habere fac̄ / et dic p̄fato B. q̄ sit ibi loq̄lam suam ꝓsus p̄dictum A. inde prosecutur si voluerit. Et habeas ibi hoc breue. ꝛc.

Brief de Libertate ꝓbanda

¶Bfe de Moderata mia capiēda est tiel. Rex balliuis A. de J. vl̄ talt dño / vl̄ vic̄ salt̄ē. Mōstruuit nobis A. q̄ cū ipse nup amerciand̄ esset i cur̄ tua de M. vel in cur̄ p̄dicti dñi de J ꝓ modico delict̄ i q̄ cecidit / actu vel vos ab eo gñem exigis vl̄ exigitis redēptionē ꝯtra tonoz̄ Magne carte de libertatib⁹ Anglie / in q̄ cōtinet̄ / q̄ nullus liber home mercied̄ nisi sc̄d̄z quantitatē delicti / ꝛ hoc saluo cōteñto suo / ꝛ villanis saluo waynagio

Bfe de Moderatamia

suo. Et ideo tibi vel vobis precipim⁹ q̄ a prefato A. moderatam capias vel capiatis miam secundum quantitatem delicti illius ne clamor ad nos inde pe ueniat iteratus: teste. ꝛc.

¶ Cest brief gist en cas ou hoc̄ sout a mercie en countie ou en court baron t pluis q̄ ne deuer estre amercie/ et mes etant regard̄ al quātite del trespas/ di ques il aūa le dit brief al vicoūt sil sou en coūtie/ou a les bayll' si le pleint sou en court baron / q̄ ilz ne luy amercien oustr̄ greuousment/mez solonqs la quā tite del trespas. Et silz ne font par ce brē/donqs isser Sicut alias/ vel Caus

Proc. nobis significes. Et nota q̄ le regestr̄ a cest cas ne done aps Sicut alias forz vn Sum̄. Et ideo quere. Et silz ne fon riens par celz brieves/donques isser v

Attachemēt hors de Chaūcer deue eux q̄ ilz soient deuāt lez Justices a v certein iour / et aps lattachement re tourne silz ne veignent p̄ / donqs isser le Distr̄. Et p̄ defaute de distr̄ le pc̄ lagar̄. Et nota q̄ nul hoc̄ ferr amercie la ley/mez etant regard̄ al quantite d trespas/vn marchant sauant ses mar chādises t villein sauant sa gaignag

et ceo par lour piers eiant regarde al quantite de Treſpas / vt p3 in Magna carta.ca.xiiii. Null⁹ liber hom⁹ amercietur.ꝛc.et en v.i.ca.vi.q̄ cy cōmence. Et nul cite / burgh / ne ville / ne nul ho⁹ ſoit amercie ſans reſonable encheſon.

¶ Briefde Trāſgreſſione eſt tiel. Rex vic̄ ſalutē. Si A.fecerit.ꝛc.tunc Pone ꝛc.B.q̄ it.ꝛc.tali die oſtenſ quare vi ⁊ armis in ipſum A.apud M.inſult̄ fecit / eipſum verberauit / vulneravit / et mal̄ tractauit. Et alia enormia ei intulit ad graue damn̄ ipſius A. et contra pac̄ ſam. Et habeas.ꝛc.teſte.ꝛc. Aliter de quarera: Oſtenſ quare in quarera ipſi⁹ A.apud F.foderunt ⁊ petras ad valen tiam.xx.li.ſine licentia et voluntate ſua ceperunt.ꝛc. Aliter de calūbis: oſtenſ quare calūbare ipſius A. apud T. no ctant̄ fregit / et calumbas ſuas in eod̄ calūbare exiſtentes malicioſe int̄ fecit / q̄ quod idem A. volatū eiuſdem colū barie totaliter amiſit / ⁊ alia enormia.ꝛc.

Briefde tranſgſ.

¶ Et ceſt briefe giſt ou aſcun trñs eſt fait aſcun ho⁹ ou fēme / ⁊ eſt ſuppoſe / q̄ treſpas fuit fait oue force ⁊ armis / dō que celuy a q̄ le treſpas fuit fait auer ceſt briefe. Et en ceſt briefe il rec̄ dam̄.

Et nota q̄ lestatut de w.1.ca.xxxvii.que cõmence: Pour ceo que aſcũ gentz de la cre.ꝛc.hoc auera brief de Atteint en pl de terre ou de franketeñt ou de choſe que touche frãke tenement. Et ore par lez nouelz eſtatutz Edwardi. iii. Anno primo.ca.vi.atteintz ſerront graunteꝫ en brieſes de tranſgr̃/ſibien ſur lez dam come ſur lez principalx. Et eit le Chañ potar de graunter ceſt brieſe ſans parler al roy. Et q̄ les Juſtices en nul cas datteint ne leſſent p̄ a prẽdre latteintz p̄ lez damages nient pais/ꝛ par leſtatut fait A°.v.E.iii.ca.vii.in fine/home aũa brief datteint en pl̃ꝛ treſpas moue deuant Juſtices ſans brieſe/ſi les dam auge paſſ.xl.ſ. Et puis p leſtatute de meſme le roy A°.xxviii.ca.viii.brief de Atteint ſerf graũt ſibñ ſur byll̃ de treſ pas come p brief de Treſpas ſãs auer regarde al quantite del dam̃.Et puis p leſtatut de m̃ le roy/A°.xxxiii.ca.vii. hoc poit auer atteint ſibñ de ple royal come de ple p̄ſonel.Et que latteint ſoit graũt as poure homes q̄ voudront af faire que ilz ne ont pas rienz dont faire fyn ſauant lour contenaũce auerõt ſanz fyñ et a toutz autz come fyñ. Et nota

q̄ bꝛe de Trñs ne Atteint ſerra maun-
teign̄ ſi lez dam̄ ne paſſent.xl.ſ. deuant
Juſtic̄.Et nul vic tēdra ple en coũtie ſi
lez dam̄ paſſēt.xl.ſ. Et ceo eſt ordeigne
p leſtat de Gloc̄.ca.viij.q̄ cōmēce:Pur
ueu eſt enſement q̄ vicōt.ꝛc. Et nota q̄
ſi hoc̄ poꝛt bꝛe de Trñs dez arbes cou-
pes/ꝛ l'ptie emplēd clayme ꝓꝓꝛete en
le ſoile/ꝛ la coꝛt ad poꝛar de t'miner la
realte/donq̄s en tiel ple hoc̄ auer mye
le recoꝛde/ꝛ ſil ſoit p bꝛief q̄ la court ad
poꝛar de t'miner/et ſi ſans bꝛief la ptie
defendeꝛ lour courte a pleder pluis in
realte/et ſilz alleint auāt adonques giſt
bꝛief de faux iugement. Et nota q̄ hoc̄
poet auer bꝛief de Trñs en coũte ſi les
dam̄:vtꝫ.Et cē bꝛief ne fra mye remo-
ue en le le comen banke p cauſe ne ſans
cauſe.Mez ſi le ple ſoit en countie ſans
bꝛief il poet remoue deuant les Juſti-
ces par cauſe que le ple touche franke
tenement/ou en cas que l'defend̄ claym̄
le pl'eſtre ſon villeine et tielꝛ ſembla-
bles cauſes. Et auꝛi ceſt bꝛiefe ad eſte
de recoꝛde par tiel cauſe que le ſoyle
ou lez arbres fuerent creſceantz fuit le
franktenēt/cōtra quem clamoꝛ eſt/ nota
hoc/quod ſupꝛadictū eſt. Et le pꝛoc̄ eſt Pꝛoc̄.

en ceſt briefe attach. et diſtreñ/ et pour def. de diſtreñ troys cap̃/ et exigent pro clayme en. v. counties.

¶ En Trñs fuit dit ſi leez ſoit fait a vn hoc pur terme dez ans et puis le terme expire et le leſſe ſoy tient einz/ et le leſſour ne vnques entr̃ q̃ pur loccupacion apres le terme brief de Treſpas ne gyt T. xxij. E. iij. Fuit dit en Treſpas. ꝛc. que pur le myſuſer dun choſe priſe pur dam̃ feſant home ſerra charge cõe treſpaſour ab inicio et iſſint eſt dun diſtreſ priſe pur autre choſe ſil ſoit myſuſe. ꝛc. et en ceſt cas ſi le def. voill iuſtifier pur dam̃ feſaunt ou tiel bon matere ſi le pl mr̃e cot il ad myſuſe ceo et monſtre co et iſſint de ſon tort demeſn̄ ceo neſt bon replic̃/ mez il monſtra le myſuſer et nie pluis: quar le ley en luy m̃ dt ceo: quere Hill. xxij. E. iij. En Treſpas porte le priour de Spaldynge. M. xij. H. iij. vn diũſite fuit mys quant home eſt empleď p̄ non feſãs dũ choſe q̃ il dut fair ꝛ quãt il ad fat vn choſe q̃ il ne dut fair qar en le p̄mer caſe ſec q̃ il ne fra pu niſſhe p vn acc̃/ q̃re vi ꝛ armis: mez en acc̃ ſur l'caſe giſt/ mez en laut caſe il fra puniſſhe quare vi et armis. ꝛc. quer m̃

¶ En Trespas quare filiū et heredem suum abduxit.ꝛc. et pur ceo q̄ il ne mfe que le mariage a luy appent excepcion fait prise a ceo/ tñ come sēble il nest allowable: quaꝫ puit este que launc̄ lenf. nent del pl̄p seruice de chiualer/ꝛ vncore il nauer̄ le mariage/qar il puit teñ dun auc̄ p p̄ozite.ꝛc.quere lh.xij.lh.iiij.
¶ En Trespas enūs.iii.ilz pleder̄ de rien coulp̄/ꝛ troue coulp̄/lun deuie aps lenquest prise/ vnquoze le pl̄ auoyt iugement de rec̄ enuers lautre que sont en vie.ꝛc.T.ñ.lh.vi.
¶ Rota si en Trespas des aūs prif le def.institie cōe bayl̄ son mayster pur seruices arere.ꝛc.ꝛ le pl̄ dit q̄ il ne fuit bail̄ ꝛ.et don̄ in euidence cot il prist eux en clayñ hariot pur luy ñ/comēt q̄ le seignour aps agrea a son prise pur seruices luy dues/vnquoze il ne puit este dit sō bail̄. Mez sil vst prise eux sans cōmaūdement pur seruices due al seignr/ et le seignr aps vst agre al prise il fra auuge de bayle/coment que ne fuit son bayle en nul lieu auant le prise/et issint nota l' diuersite.lh.i.lh.iiij.
¶ En Trñs dū huche plein de frumēt q̄.charꝫ emportes l'def. pleds de riē

coulp̄ et troue lēport de tout as dam̄ le pl'de.xl.h.t fuit plede en areſt de iugement de q̄ le pl'ne mſe en ſon count cō bien de terre fuit cōpriſe deinz lez charters t non allocat̄ t diuerſite myſe parent cē acciō t briefe de Detinue de charters/qar en detenue il dōt lez charts/et la il coueit de mſer le certente de l're.tc. qar ſi le charter ſoit arce/ il reć dam̄s lonqs la terre cōpriſe.tc.mez en ceſt accion il ne dōe lez charts / mez eſt a pur ſuiſher le def.pur lemporter.tc.et le pl auoit iugement de reć:quod nota diuerſitatem bonam.tc.Ꝑ.xix.E.iii.

Bfe de Deceptione.

¶ Brief de Deception eſt a ſcun foitz originall/ et aſcun foitz iudicial. Mez quāt eſt original / donqs giſt en cas ou aſcū diſceit eſt fait a vn home p vn autr̄ p quel diſceit il purr eſtre diſherite ou autrement malement tracte/come appiert par le regiſtre lou ceſt brief giſt/dōques celuy q̄ eſt en tiel maner diſceu auer̄ le dit brief. Et le proc̄ eſt attache et diſtr̄ tanqs le partie veigne t quāt eſt original eſt tiel.

Proc.

¶ Rex vic̄ ſalutē. Si A.fecerit.tc.tē poñ.tc.B.q̄ ſit.tc. ad rñdend̄ tā nob q̄ prefat̄ A.quare per quoddā bfe nſm

p finem.C. solid ad opus nrm per breue
pdictū capiendor noie predicti A. hoc
p̄mit ignorans fraudulenter et mali-
ciose in cancellar nra impetrauit in de-
ceptiōe cur nre ad graue damnū ipsius
A. vt dic. Et hēas ibi noia pleg t hoc
bre / teste. rc. Et quāt est iudicial ē tiel. Judicial
Aer vic salt̄. Er p̄te A. nobis ē ostēs / all d ceo
q B. in cur. rc. falso t in deceptiōe eiusf
dem curie nre recuperauit ssiam suā v-
sus eū de tribus mesuagūs cū pertiñ in
E. vt ius ipsi B. p defaltam ipsius A.
cū idem A. nunq̄ sum fuit scdm legem
tre essendi coram Justiciarūs nris apud
w. rc. ad respōdend̄ pdicto B. de plito
pdicto / nec predicta mes nunq̄ capta
fuerūt in manū nostram ob aliquā de-
faltā ipsius A. nec idem A. iterato sum
fuit essendi. rc. apd west. ad respōdend̄
pdicto A. tā de pdicto principali plito
q̄ de defalto pdicto, put mos est in re-
gno nostro. Et ideo tibi precipimus: q
uis A. et B. primos sum par quos B.
vic nostr comitatus predicti mandat
Justiciarūs nris apud w q sum pdictū
essendi. rc. apud w. rc. ad rñdēd̄ pre
dicto B. de plito pdicto. Et etiam p L.
uū per cuius visū et quorundā T. S.

H.et J.qui mand Justic nris apd west. q pdicta tertia pars capta fuit i manu nram ⁊ etiã w.vnũ de scdis suñ q qui vic mand Justic apd westm̃: q A. suñ fuit assendi.⁊c.apud westmister.⁊c.ad respondendũ predicto B.tam de principali plito:quam de predicta defalta/ et omnes ĉras.⁊c.occ̃ Pur̃ ad certificand predictis Justiar nostris simul cũ pdicto B.T.S.H.et J. de suñ in captione predictis et aud iudic̃ suũ de pluribus defaltis.Pr etiam tibi: q distr̃ predictum H.nuper vic̃ coñ predicti et oẽs terras res reddic̃.⁊c.q sit.⁊c.ad prefixum terminum ad certificand simul.⁊c. et ad aud iuditium suum.⁊c. Et tu ipse tunc sis ibim̃ in propria persona tua ad certificand pfatis Justiciarijs nostris simul.⁊c.et habeas.⁊c.teste.⁊c.

¶ Et cẽ brief gist issint hors de rolles de recorde sicome en cas Scir̃ fac̃ sur mandde al vicont que il garny vn home que il soit deuant Justices a vn certein iour/et le vicõt returne le brief seruie/ ou le dt hoc ne fuit pas garny p le vic̃ p quel diseit le partie que suist le Scir facias recouer: donques la partie que deuerout cẽ garny auer le dit brief deins

la parte que ad recouer direct al vic̃ de meſme le coũtie. Et auxi giſt en cas lou vn precipe q̃ reddat eſt port deuers vn home parforce de quel briefe il ſerf ſum̃ deſte deuant lez Juſtices a vn certain iour, et le vicont ad returne que il fuit ſum̃ lou il ne fuit pas ſum̃ par quel faux returne & diſceit de vicont le demaundant recouer ſeiſine de terre par la defaute le defend̃: donques celuy a que le diſceit fuit fait auer le briefe direct al vicont de meſme la countie/ que il face venire la partie que ad rec̃ & auxi le ſũmonours de reſpondre de la diſceit et faurite/ que ilz ont fait auribien au roy cõme au partie. Et ſerra maunde al vicont que il preigne la terre en la maine de roy ſi q̃ lun ne lautre eit la t're tanqs le plee ſoit diſcuſſe enter eux/ & le vicont en cel cas reſpondera del iſſues de cel terre a lez Barons del Eſcheker. Et nota que quant ceſt briefe eſt ſuye vers le vicõt le Coroner de la coũtie fra execucion de briefe ſicõme le vicont ferroit ſi le briefe ſoit port p̃s vn eſtrãger et iſſint ſerra fait en toutz caſes ou proces eſt fait deũs le vicõt en ſon coũtie. Et nota par les nouelx eſtatutes. Et.

An°.ij.ca.vltimo/brief de Disceite fra
maintenue et lieu tiendra auxbien en
cas de garnisshet que touche ple de ter
la ou tiel garnisshement est due / come
en cas de sum̃ en ple de terre. ꝛc.

Additio ¶ Addito. Nota que ñ disceit soit fait
en banke le roy/ou en le chauncerie/ou
en lescheker/les briefes serront portez
en le places ou les disceytez sont faitez
et nemye aylours. Mez de disceit de-
uant Justices de treil baston ou de oier
et terminer apres office clos/ briefe de
Disceyte serra porte en comen banke/
et il couient a luy dauer le recorde si le
disceit soit fait aylours. Et nota q̄ bre
de Disceit gist enuers lattourney si se
absent fraudulent. Michaelis.xxij. E.
ij. Et nota que cē brief nabatera pur
defaute de forme sil eit bon substaunce
Michaelis.xix.H.vi. Et si attourney
soit enfourme par son maister de plee
def vn faux plee le quel il ne poet plee
der par conscience il poit auer tiel en-
tre:/q non fuit veracit̄ informat?:ideo
nullū.ꝛc.p² luy ayder en briefe de Dis-
ceyte. Trinitatis.xx.Edwardi.iij.

¶ Brief de Disceit fuit graūt p les Ju
stices en bre de wast lou al graūde dist

lepl' aũa brief denquef del wast et par lenquisicion le wast fuit troue/ p q̃ le pl' auera iugem̃t de recouer/ lou le def. ne fuit vnques soñ attache distreigñ/ et le brief maint. ꝛc. T. xix. E. iij.

¶ En ꝓcẽ q̃ R. iuget tiel deũs. iij. de certein terre p def. lun deuie lez. ij. auec brief de Disceit silz ne fuerũt soñ nient ptristeant q̃ laccion fuit accru al tierce en sa vie/ pur ceo q̃ il trenche en enhe-ritance/ ꝛ vncore dit que si iugemẽt soit taile deũs ij. par def. pur defaut de soñ dont lun fuit tenant ꝛ lautre nauera ri-ens/ cestuy que fuit tenant aũa brief de Disceit ment ptristeãt q̃ le record̃ ꝓue lez. ij. estre tenantz/ ꝛ auxi fuit dit que le roy auec lez issues de le ẽre puis le pri-mer iuget et nemye le ptie q̃ recoũ par disceite/ ꝛ auxi fuit dit que leire aũa bre de disceyt de iuget tayle deũs son piere de cert̃ terre / mez cestie en le reuer:ion nauera mye de iugement taile deũs son tenant a terme deuie. ꝛc.

¶ Bre de Rescussu est tiel. Rex vic̃ sa Brief de
item. Si A. ꝛc. tunc pone. ꝛc. B. q̃ sit. rescussu.
ꝛc. apud westm̃. ꝛc. ostend̃ quare cũ idẽ A. per h. seruentẽ suũ quendã equum ipius B. apud R. in feodo suo ꝓ cons

et seruit sibi debit capi fecisset/et idem
dñ.equũ illũ ibm̃ scom̃ legem et consue
tud nr̃i Anglie impcar̃ voluisset p̃dict⁹
B. equum illum vi et armis rescussit et
alia enormia.&c.ad graue.&c.T.&c.
¶ Et gist en cas que si ascun seignour
distreigñ son tenant en son propre fee
pur certeins rentz ou suices ou custo-
mes aderer̃/et le t̃ vient oue force t ar-
mis/t ne voet soeffre le seigñr ne son fe-
uant pur luy / prendre la distr̃ mez a ly
fait rescusse / donques le seignour auer
le dit brief. Et auxi si ascun bailyffe ou
ministre le roy ou dascũ autre seigñr/a
q̃ especial auctorite est done a distr̃ / et
rescous a eux soit fait/ilz aueront le dit
brief. Et en mesme le maner puit le vi
ou autre bayliffe que ad poiar a prendr
ascun home par cõmaundement le roy
dauer le dit brief si rescus a eux soit fa.
Et home poet auer le dit briefe en plus
sours auters cases come appiert par l
registre pluis pleinment. Et le proces
est en cest brief attach.et distr̃/t pur re
faute de distreñ.iii.cap̃.et vn exig. Et
nota que mesme l' proces est en cest brf
que est en brief de Trespas / quar il est
supp̃ q̃ il fist rescous vi et armis et en

countre la peas.

¶ Additio. Nota que si le seignr vīet a distreiñ son tenant/ & veit les bestez/ & le tenant eux enchasa de luy q̄ le seignr nauera brief de rescous / pur ceo que il nauera possession en fait deux. Mez il puit eux ensuer et reprēdre assetz bien. T.xiiij.h.iij et T.xliij. E.iij. Si hoc prendf bestz dam̄ fesans et enchace eux p le haute chemyñ a enpker/ & en alent lez bestz ent̄ lez meas de lo² possessours et celuy q̄ lez auer̄ prise pria deliuerâce et eux ne voile suffre:brief de Rescous gist. Anno.iij. Jtiñ Hott̄. Additio

¶ Briefe de Audiendo et t̄minand̄ est tiel. Rex dilectis et fidelibus suis R. et w. salutem. Sciatis quod assignamus vos Justic̄ nostros ad inq̄rend̄ p sacm̄ proborū et legaliū hominū de com̄ S. p quos rei veritas meli⁹ scire poterit: qui malefactores / et pacis nostre perturbatores blada J. ad valenc̄. x. li. apd̄ R. inuenc̄ vi et armis ceper̄ et asport̄/ et alia. ꝛc. ad graue. ꝛc. et contra pac̄. ꝛc. ad transgr̄ illam aud̄ et terminand̄ scd̄m legem et consuet̄ regni nostri Anglie. Et ideo vobis mandamus: quod ad certū diem et locum / quos ad hoc Bre de audiēdo & terminando.

ꝓuideritis premissa expleat in forma predicta facturi inde scōz qō ad Justic pertinet in hac ꝑte salvis nobis aūcia mente ⁊ alijs ad nos inde spectantibus mandamus eñ vic nostro coñ predicti: q ad certum diem et locum quos et Scir̄ fac̄ venire fac̄ coram vobis tot et tales ꝓbos ⁊ legales homines de coñ predicto: per quos rei veritas melius scire poterit ⁊ inquiri: in cuius rei testimonium has litteras nostras fieri fecimus pat̄: teste. ⁊c.

¶ Et cest brief gist en nature de briefe de Trespas/ ⁊ gist ou asc affray ou tres pas est fait a vn hoc encountre le peas nostre seignour le roy le quel affray ou trespas bosoign̄ hastiuement estre redresse ou autiment ser̄ en grañde dañ de peas / ou dispaire de la vie m̄ celuy home: donques cesty que est en tiel maner affray ou trespas ou dañ auera le dist bre/ mez il viendr̄ al roy et a sō conseil / et monstra en vn byll la maner del affray ou trespas. Et lil veiera que sou a faire il graunteta al partie cest briefe direct al vic̄ de mesme le countie que il face venire deuant les Justices assig̃es doier et terminer cel affray ou ils

tot et tales probos.ꝛc.lez queux paſſeꝝ ſur tielz affrayes et treſpas. Et auxi les Juſtic aſſignꝫ doier et t̃miner celz affra-yes ou tñs auera vn cõmiſſion patent/ en quel ſerꝝ contenue ceo que ilz auerꝫ a faire et q̃ ſerꝝ lour poiar. Et nota que le briefe que iſſeꝝ al vicont eſt tiel.

¶ Rex vic̃ ſalutem. Aſſignauerimus dilectos.ꝛc.R.et w.tibi Sciꝝ fac̃ veniꝝ fac̃ coram eis tot et tales.ꝛc.de com̃ tuo:per quos.ꝛc. et omnes illi q̃.ꝛc.et quorum idem R.ꝛ w.tibi ſcire fac̃/ſi p̃-dictus J.fec̃:et tunc pone.ꝛc.q̃ fuit.ꝛc. Et habeas.ꝛc.teſte.ꝛc. Et nota q̃ ceſtz briefes ne ſerront mye grauntes ſinon par le roy meſme/et nul auera poiar de oyer et terminer tielz affrayes/ forſq̃ Juſtices de roy et ſeriantez/ queux ſer-ront iures a l'roy et ceo eſt done en le-ſtatut de w.ii.cap.xxix.que commence: Briefe de Tranſgreſſione.ꝛc.

¶ Briefe de Erroꝛe corrigẽdo eſt tiel. Rex maiori ꝛ vic̃ Lond̃ ſalutem. Quia recordo et proceſſu/ac etiã in reddi-tione iudicij loquele q̃ fuit in curia no-ſtra ciuitatis predicte coram vobis p̃-fat vic̃ ſine bfe nro inter A.ꝛ B.de qua-dam tranſgr eid̃ A.q̃ p̃fatũ B.illaꝝ vt

Brief de Erroꝛe corrigẽ-do.

dic̃ error interuenit manifestus sicut ex querela eiusdem B. accepimus. Nos errorem si quis fuerit/modo debito corrigi et partibus predictis plenã et celerẽ iusticiam fieri volentes/in hac pte vobis precipimus: q̃ recordum et processũ loq̃la predicte corã vobis in pleno hustyng. nro ciuitatis p̃dicte venire eaq̃ in presẽtia ptium predictarũ per vos super hoc si interesse voluerit premuniẽ recitari/ et diligenter examinari / et errorẽ si quis interuenit in hac parte debito modo corrigi/ ꝛ partibus predictis plenã ꝛ celerẽ iustitiam inde fieri fac̃: put de iure ꝛ scõm cõsuetudinem ciuitatis p̃dicte fuerit faciẽ. ꝛc. vel sic: vos p̃fatis vic̃ p̃dicto execuc̃ securitatem coram vobis inueniẽ fac̃ faciendum ad respondẽ eidem de super sedeatis. ꝛc. ¶ Ceste brief gist en cas ou faux iugement est done en commun bãke deuant Justices assignes de prendre assises/ ou deuant le meire ꝛ lez viscontez de Loundres / ou en autre ville franchis: donq̃s celuy vers que le iugement est rendue auer̃ ceste briefe directe a les Justices ou auters ministres deuant queux le iugemẽt fuit rendue. Et

faux iuge soit done en Londres donques serra fait come deuant est dit en le brief de Falso iudicio/que ilz facent venire le recorde et proces del iugement deuant lez Justices del banke le roy. Et auxi que ilz facent garner la partie que recouera destre deuant mesmez lez Justices de banke le roy de pursuer auant en son plee ꝯe la court le roy agardera. Et nota que quant le recorde et proces sont venuz deuant les Justices auanditez/ilz ferrõt correcter & amender le iugement / si que le droit purroit estre fait as parties. Et nota que briefe ne purr estre maintenu: mez il le iugemt soit de recorde/ quar si le iugement soit done en cort baron, countie / ou en hundrede: que nest pas de recorde / dõques la partie auera briefe de Falso iudicio et nemye brief derrour. Et si ascun sot plee deuant Justices / et la partie face exception deuant son aduersarie quel exception les Justices ne voillent pas allower: donques la partie poet faire come est ordeigne p lestatut westmister second. cap. xxxi. que commence. Cū nos inplacitatus. ꝛc. cest assauoier que la partie escriuera sa exception/ & pria

vn de lez Justic de mitt ꝭ seale a l'bylle
z quãt ꝭ bylle est seale il alera al Chanc
nostr seignr le roy / z metra suis le bylle
a le cousell. Et il adonqs le roy fra ve-
nir le recorde de tout le ple. Et si le dist
excepcion ne soit p̃ troue en le recorde:
donques serr commaunde al dit Justi-
ce que il soit deuaunt le roy a vne cer-
tein iour / a q̃l iour sil veigñ z ne pout de
nier son seale / donqs serra cõmaunde a
luy que il passa auant al iuges solonq
le dit excepcion / et si soit troue bon. Et
nota auxi que le regestre doñ vn briefe
Derrour de faux iuget don deuãt le vic
et lez corons en countre en vn briefe de
post disstm̃ / et serr redres en bãke l'roy.
Et en tm̃ le mañ pout este en brẽ de re-
disstm̃ / et la cause pout estr p̃ ceo q̃ les
briefez de Redisstm̃ / et disstm̃ sont de re-
corde / quar ilz serrount enrolles en le
Chaunc et le transcript deux serr mys
en Lescheker en le fin del an: vt pz par
stat' w.ñ.ca.viij.in fine que cy cõmence.
Cũ per placitũ motũ. zc. Et nota q̃ brẽ
de Falso iudicio serra retournable de-
uant Justices de cõen bãke. Mez briefe
Derrour deuãt Justic de bãke l'roy. Et
nota q̃ si errour soit fait en lescheker

ſerra redreſſ p le Chaunc̃ et Treſorer. Et coment ſerra fait / pz per ſtatutum E.iii. Anno.xxxi.cap.xij.ꝛc.

¶ Additio. Aſſ port vers gardein dũ chapel de graunt le roy et le pleint fuit de terre et rent: et pendaunt laſſ le gardein reſpn al roy / ꝛ il le doñ a vn Johñ at Style et laſſ paſſa pur le pl̃ / et J. at Style fuit ouſte et porte briefe de Erreour come ſucceſſour / et aſſigne pour errour que ſon predeceſſour ne fuit noſme gardein / et que le roy fuit ſeiſi pendaunt laſſiſe / et fuit agarde que le brief guſt pur luy / et l'iugem̃t reuers. Meſme la ley eſt dun abbe / ou priour / ſi pendãt le brief il ſoit depriue / ou depoſe / ou demyſe / et ſi iuge̅t ſoit done / le ſucceſſour aũa brief Derrour. Meſme la ley eſt de vn prebendar. Mez cẽi q̃ purchaſe pẽdant l'brief p̃s ſon feffour il naũa brief Derrour / pur ceo q̃ il vient a ceo p̃ ſon fait demeine et nemye p̃ courſe del ley L.xv. E.iii. ¶ Quare impedit ou bre de Tñs ſoit porte vers pluſours et vn confeſſe laccion ou pleꝺ iſſint que il eſt atteint / il naũa brief Derrour tanq̃ le matter ſoit determine / et ap̃s ceſtuy q̃ confeſſe laccion put̃ auer bre Derrour.

Additio

Quod nota Pd.xxxiiii.H.vi. Si briefe de Dette sout port̃ vers.ij.par vn tout precipe/et le proces est par seueral precepe ceo est errour Pd.viij.H.vi. Si tenant en special tail̃ ad issue file/t pard par erroneous proces: et puis ad issue fitz par autre ventre/le file auera brief Derrour t nemye le fitz/pur ceo que el est heire al special tayle t le fitz est heir al comen ley. T.ii.H.iiij. Si recouer sout taile vs tenant en tayle ou a terme de vie/cestuy en la reuerf auera briefe Derrour/et reuercion cel par la comen ley/issint lestatut nest que en affirmãce del comen ley/lestatut est An°. ix. R.ii. cap.iii.H.xxi.H.vi. Et si erroneous iugement sout done en banke le roy/mesme le terme puit estre redresse par brief de Errour en mesme le banke: t le rolle fra amend̃ pur ceo q̃ tout tẽps mẽ le tẽme le record t en lez Justic/t le roi nẽ q̃ lour remẽbrance. Pd.viij.H.vi. Et nota q̃ cest la diũsite ent bre Derrour t bre de faux iuget/quar le faux iuget ne de record tanqz il est ven̄ ciens/t si le bre p quel il est ven̄ sout abat̃ il est venus sauns garrauntie: donques il deu murt deuant lez sutours/qar il est quasi

nul brief. Mez autre eſt en briefe Der-
rour/quar ceo fuit vn recorde deuant/
et vn recorde poet eſtre porte en banke
le roy p vn iuge del comen banke ſans
brief. Mez lez ſutours ne pout ſans bꝛe
H.iiii.H.vi. Et bꝛe de Erro² giſt toutz
ditz p̃s ceł q̄ eſt ptie ou p̃ue: meſq̄ il
ne ſoit p̃ ć pur ć q̄ le erro² dout eſtr̄ trye
p le recorde Mez en faux iuge[t] le brief
ſerr̄ toutz ditz p̃s le tenāt del ćre/meſq̄
que il ſoit eſtrange al iugement pur ceo
que lez errours ſerr̄ tries par auerment
et nient p le recorde pur ceo que il neſt
pas recorde/quel auerment nul auera
forſq̄ tenāt del ćre M.xxxvii.E.iii.

¶ Brief de Conſpiratione eſt tiel. Rex vić ſalutem. Si A. fecerit. ꝛc. tunc pone. ꝛc. B. C. oſtenſ quare conſpiratione inter eos apud R. prehabita ipſū A. de quibuſdam latrocinijs/et alijs tranſgreſſionibus per ipſum contra pacem noſtram apud M. in coñ S. inde dictarent ipſum A. occatione predicta apud S. capt̄ et in priſona noſtra detent̄ quouſq̄ in curia noſtra coram dilectis et fidelibus noſtris R. et M. Juſtic̄ noſtris ad gaolam noſtrā apud S. deliberand̄ aſſign̄ unde ſecōm legem et

Bꝛe de Cōſpiracione.

consf nostri Anglie acquietatus fu-
isset false et malicioſe procurarunt ad
graue damnum ipsius A. et contra for
mam prouisionis m hmõi casu prouis.
Et habeas.rc.teste.rc.

¶ Cest briefe gist en cas lou sont plu-
sours homes que soy entraylent par
surement coueuant ou par autre al-
aunce/que chescun aidef autre pur de-
struer/enditer/ou tuer/ ou faire appel-
ler ascun home: vonques celuy que est
en tiel maner appell'/ou endite par tiel
conspiratours/ et soit acquite par bon
pais/il poet auer le dit brief deuers lez
conspiratours/ vt patet per statutum
de Conspiratoribus fait en tempz l'roy
E.fitz le roy H. Anno. xxxiii. Et que
les Justices assign de oiere et terminer
ple de trespas ou de felon/ eiant poair
denquerer de tielz conspiratours. Et le
proces est attach. et distf tanqz ilz ve-
ignent. Et que brief de Conspiracie ne
gist deuers lez auditours: vt patet per
statutum w.ii.cap.xii. que cy cõmence.
Quia multi p malitiam/ voet que ho-
nasta mye brief de Cõspiracy de nul ap
pele que serra determine deuant Justi-
ces que sont de recorde: qar il serra en/

Proc.

quis de ses abbettours deuant eux mꝫ. Et si aſc̄ soit troue abbettour il aūa vn brief Judicial deūs lez abbettours: le quel est done en lieu de Conspiracie: et auxi home poet auer brief de Cōspira-cy la ou il est endite deis cite/ borough ou autre ville de fait/fait deuis lieu/ou ilz ont cozoners de lour propze deins lour fraunchise: quant il serra acquite deuant le meire ꝛ les baillif de la ville/ et celuy ſerr̄ assetz de recozde de dely-uerance et sil soit autre foitz enpeche de meſme le felony en court l'roy. Et q̄ chescū tiel enditement de fait / fait de-ins la ville le meire et lez baill' poient deliuerer a la gaole et auxi la ou le fe-lonie est mainprise deins īn la ville/ ci-te/ou borough̄e. Mez si vn felon soit en dite hors de franchise ꝛ p? est pris de-ins le frāchise le meire et lez baillief ne poient mye auer la conisaunce sauns Justicez le roy q̄ sont assignez par brief a le gaole de meſmꝫ le countie deliuerer. Mez a ceux meſmez ne poiēt.ꝛc. Et les Justices assignes doier et terminer ple de trespas et de felonye eiant poar dē querer de tielz conspiratours/ꝛ le pro-ces est: vt supza.ꝛc.

Additio ¶ Additio. Si home conspire dendi-
ter vn autre et puis le conspiratour est
ture en vn enquest de present pur le roy
et il enforme ses compaign̄ que le dit
J. at S. ad fait tiel felonie et deuant q̄
le verdit soit don̄ il est treit et ouste del
panel brief de Conspirac̄ gist vers luy.
Mes sil vst estre discharge apres ꝑdit
il vst este discharge de conspiracie pur
ceo que la ley entend̄ que tout ceo que
fuit fait deuant fuit loyalment fait pur
ceo que est execut par son suremēt M.
xx. M. vi. A. et B. par faux cōspiracie
enter eux fait procur certein gentz den
diter C. de mort de vn D. par force de
quel il fuist endite et araigne de mort le
dit D. et il conust et iustifie par force de
q̄l il ala quite par iugement en ceo cas
C. nauera brief de Cōspirac̄ / pur ceo q̄
C. conust le felon̄ et de ceo fuit acquite
par force del ley come de chose que ne
fuit felon̄ de ley et ne fuit al A. et B. a
conustr̄ le quel il fuit felon̄ ou nempe.
Anno. xxii. E. iii. li⁰ Ass. Si vn procur
diuerse gentez de moy endit et pus̄ cey
que procure ad commission et deuant
luy ieo soy endite. ieo auera briefe de
Conspirace vers luy / et cel commission

ne luy excuser del tort fait adeuāt q̄ il soit
est il hoꝭ soutture pur enfourmer vn en
quest ceste surement ne luy excusera. Ao.
xxvij.E.iij.lio.assisarum.

¶ Brief de Compoto est tiel. Rex vic̄ Brief de
salutem. Precipe A. quod iuste. ꝛc. red Cõpoto
dat B. rationabile compotum suum de
tpe quo fuit balliuus suus in C. ꝛ recep
tor denariorum ipsius B. vt dic̄. Et nisi
fecerit et predictus B. fecerit te secur.
ꝛc. tunc sum̄. ꝛc. predictum B. quod sit
ꝛc. ostend quare non fecerit. ꝛc. Et ha-
beas. ꝛc. teste. ꝛc.

¶ Et ceste brief de accompt gist en cas
ou ascun bailif/chamberleyne/ou rescei
nour/que doit rendre son accõpt ne voet
pas son accompt rendre/donques ce-
luy a que laccõpt doit estre rendu aūa
ledit brief. Et le pces est sum̄ et distr. et Proc.
pur def. de distren̄. iij. Capias ꝛ vn Exi-
gent que serr procleim̄ en. v. counties.
Et nota que par lestatut de w.ij.ca.xi.q̄
cõmence: De fuientib⁹ balliuis. ꝛc. q̄ le
bailif rendra son accõpt/ꝛ sil soit troue
en arrerages les auditoꝛs queux sont a
ceo assignes/ont poar de luy mitter ou
deliuerer al prochien gaole et la de-
mourrer suth bon garde tãq̄ il fait gre.

Wez sil soit sue et soit vtlage / et apres
il est pris et mys en prisone en gaole:
donques il est repleuisable / & garō bien
le vic̄ / baylyef / ou gardein de la gaole /
que il ne luy lessa a mainpris sans brief
Especial a luy direct sur la dit matter ou
sauns conge le seign̄r / & sil face il rendra
al seign̄r ses dam̄ / et ceo voet lestatut
auantdit. Et nota q̄ executours de exe-
cuto²s auerotent ac̄e de Wet de accōpt
de biens emportz de p̄mer testatour en
mesme le maner come il auerot sil fuit
en pleign̄ vie. Et nota que mesmez les
executo²s repugnent as autres de tant
come ilz aueront recoueres dez biens le
p̄mer testatour come lez p̄mers execu-
to²s silz fuissent en vie: & ceo voet lestatut
E.iij. An°. xxv. de prouisoūb⁹ viene
liū. ca. v. Et nota q̄ lestatut de w.ij. ca.
xxiij. executours auer̄ brief Waccompt
et m̄ laccion & pces p cē brief q̄ le tes-
tour auer̄ sil fuit en vie. Et auxi p lestat
E.iij. An°. iiij. ca. viij. executours ad
acciō de T̄ns fait a lour testatour / de
dez biēz & chateux testatoris enpoūt
la vie le testatour / deūs lez trespasour
p² damages recouer̄: en m̄ le mañ de
ceux a que executours ilz sont / auont

filz fuissent en vie. Et auxi p lestatut de Marl.ca.xvij. q̄ cōmēce. Prouisū est etiā.rc.si gardein en socage face wast / leire quant vit a sa pleinage aūa brief Daccōpt deuers le gardein : en cē mas si A.fecerit.rc.tūc sum.rc. B. q̄ sit. rc. ellens quare cū de cōi cōsilio nr̄i Angle prouis sit : q̄ custos t̄rarū et tenementoz / q̄ tenētur in socagio hered̄ terrarū et tenement cū ad plenā etatē peruenūt reddāt rōnabile compotū suū d̄ exitib⁹ terrarū z tenētoz̄ prouenient d̄ tēpore / quo custodiā illā habuerūt ratiōe minoris etatis hered̄ p̄dictoz̄ / idē B. prefat A. rationabile cōpotū suū de exit puenien de terris et tenīs ipsius A. in A. q̄ tenent in socagio / z quoz̄ custodiā idem B. hūit dū p̄dictus A. infra etatē fuit reddere cōtradic / vt dic. rc. teste. rc. Et no. q̄ si le pol soit en coūn par brief Daccompt le partie pleintife poit remouer le pol en le comen banke par le Pone / sicōe en vn replegiare. Et auxi poet estr̄ remoue al suyt le defend̄ / filz nemye sauns bon cause: et est assauoir q̄ A°. iij. fuit agarde en Lescheker al suyt dez citezens de Lodres que la ou home enpled̄ vn autre par briefe de

Accompt ou par pleint solonqꝫ lusage et auditoꝛs soient assignez par la court la ptie nauera brief ex pte talis. Mes la ou le seignr assign auditours, donqꝫ le partie aũa brief ex parte talis. ꝛc.

Additio ¶ Additio. Le briefe fuit porte vs vn fee et fuist resceptrix et fuit challenge pur ceo que nest ascun tiel fourme en le Chanc̃ et fuit agarde bon. M. xix. H. vi. Le brief fuit de tempore, quo fuit ballivus suus in C. et le briefe fuit challenge pur ceo que sont. ij. C. et nul sans addicion, et le briefe agarde bon et quel pleint counta de hors. H. xlvij. E. iij. Le brief de tempore quo fuit ballivus sui predecessoris et fuit challenge pur ceo que al comen ley il nauoit accion lestat ne luy ayde. Mez le defend̃ nad demurr. ꝛc. H xxxi. E iij. En brief de compt vs gardein et nest monstre par briefe ne par count que il est procheyn amye par que fuit challenge et non allocatur. M. xxii. E. iii. En accompt de x li. par l'mains A. B. le defend̃ ait que il fist vn fait al pleint et a mesme cel A. B. que tesmoign le resceit iugement si sans monstre le fait, ceo est bon plee discharge Daccompt et nemye bon.

Anº.i.H.vi. En Accompt de reſceit de.C.li.le defendº dit que accorde ſe pſt par enter le pleintf et le defendº par tout amyes que le defendº en pleine ſatiſfaccion face al pleintf vn obligacion de lez C.li auanditz pur toutz dettz z detenuz et encrementz: quod idem le pl' accreſcere potuit ratione receptionis. ꝛc. et ceo fuit tenus bon barr / tamen quere. Anno.xxii.H.vi. il eſt bon ple pur le defendº a dire que il ad accompt deuant le pleintf meſme a tiel lieu. Pd.iiii.E.iiij. En Accompt vers vn reſceiuour le defendº dit que le pleintife bailf les deñs a luy pur aler a vn Lumbarde pur fair exchange / et de reſceiuer lez letters de exchange / par force de quel il reſceiuit lez letters / z lez enuoia al pleintife / ſãs ceo que il fuit ſon reſceiuour en autre maniere / ceo en bon barr. H.v. H.v. Lour plees enſuantes ſont bons en diſcharge de accompte. Le defendant dit que puis le reſceit a M. lez deners fueſ dubbes de luy par certeine felons M. E.iii. Le defendº dirra que puis le reſceit que le pleintf graunt a luy que il remeigne le dit argent en noſme de payment dauc ſome que il doit al defendº.

M.xij.M.iij. En rescelt de.L.L.ii. le des fend dirra quant a. L.ii. vos mesme a ues rescen lez denerz t veiez cy fait que testmoign̄ance nest bark:mez deuant au ditours il serra allowe M. iij. E. iii. Si auditours sont assignes/ et lez par ties sount a issue deuant eux les audi tours portez cest recorde a les Justicez del comen place/t recordāt la tout ceo que fuit fait deuant eux M.xxi.M.vi. Si home accompte deuant le pleintif mesme il ne puit luy agarde al prisone quar il ne puit estre son iuge demesne par q̄ il serra agarde daccompt̄ de nouel.M.xxij. E. iii. Si home soit trouue en arrerages sur son accompte /et les auditours luy lesseront daler a large/ auc̄ temps aprez ilz ne poiēt luy agar der al prison.M.xxvij.M.vi. Nota que deux executours sōt/et lun rescepue de ners due al testatour / son coexecutour nafia accompt de luy de ceux deners. Mesme la ley est de deux marchaunts que ont biens en comen. T.xi. M.iij.a M.xiij. E. iii. Mez il deux ount vi garde en comen et nul prent toutes les profitz/lautre auera accōpt t reconu la moyte. M.xlv. E. iii. Nota que ac

compt ne gist vers enfant: quar il nad discrescion daccompt. M. xix. H. vi.

¶ Briefe de ex parte talis est tiel. Rex thes et boron suis de scacario salutem. Ex parte w. capt et detenti in gaola nostra de A. pro arr compoti sui / quibus J. de C. ipsum asserit sibi tenere de tempore quo fuit ballivus suus in H. nobis est ostens: q cum auditores compoti predicti ipsum w. super eodem compoto iniuste grauauer onand ipsum de receptis / que non recepit expens / aut liberationes rationabiles / et quia prefato w. iniuriari nolumus / in hac parte vobis mandamus quatenus manuc suffic prefat w. capiatis in forma predicta / et ipsum a prisona predicta deliberare fac / prout iure t scom formam statut fuit faciend / mandetis tamen custodi prison predicte: q ad certos die t locu quos ei scir fac / venire fac predictum w. cu rotul. et tal. per quos compotum suum predicto A. reddidit ad faciend inde t recipiend in premissis / qd de iure et secundum formam statuti predicti iusticia suadebit. Et q predictum w. a gaola predicta prout Scir fac mandatum deliberari fac: teste.

Bre de expte talis.

Cest briefe gist en cas lou seruantes bailliffz/chamberleyns ou autz resceiuours que sont accomptables sont emprisonez a tort pur q̄ lour auditours ne voudront eux allouer resonable expenses ne costages/mez ilz chargēt lez dits resceiuours ou baillyffz oue pluso⁹ resceitz q̄ ilz nont resceu/a donqs son prochein amye q̄ voudra suer pur luy pur auer le dit briefe de la Chanc̄ directe vic̄ q̄ il resceiue del ptie enprisoñ. mainpernours que voillent respondre corps pur corps a lez barons de leschekker deuant eux a vn certein iour. Et aurt q̄ le vicōt garny l' seign̄r deuant lez dits barōs al dit iour oue ses taillez et rolles et si le seign̄r ne veigne pas al io⁹ assetz/donqs la partie alere quite sās io⁹/mez sil veign̄ et soit trouue q̄ il est en arr̄/donqs serra fait come est ordeign̄ p̄ lauandit statut de seruientibus et balliuis. ꝛc.

Bfe de debito.

Cest Briefe de Debito est tiel. Rex vic̄ salutē. Precipe A. quod reddat B. x. libras quas ei debet et iniuste detinet/vt dic̄. Et nisi fecerit/et predictus B. fecerit te securū de. ꝛc. tunc sum̄. ꝛc. predictum A. quod sit. ꝛc. ostens: quare non

cert: et habeas ibi sum et hoc breue: teste. &c.

¶ Cest brief gist en cas que ascũ sũme dargent est due a vn home par reason dappromptou dauk cõtract dest paie a vn cert iour: ou il ascũ soit obligie a vn auk de paier vn certein sũme dargent a vn cert iour: et quel iour il ne paia ou ne voet paier/dõques celuy a q̃ le dette est due auera le dit brief. et le proces en ceste brief est sum/attach. et distr: pour def. de distreñ. iii. cap̃. et vn exigent proclaim̃ en. v. coũties. Et nota que si bre de Dette/Tresspas/ ou Daccompt deuers archeuesq̃ soit porte abbe ou prior ou deuers countie/baf/ou chlr nul proces outlagarie deuers eux ne gist/ mez toutez foitz distreñ. Et la cause est pur ceo que il est suppose que ilz ont sufficient dont este distreñ. Et nota q̃ bre de Dette punt este pleõ in counties/par vicontz & Justices: mez nemye si le dette amounte a. xl. f. ou pluis: vt patet per statutum Glocestrie. cap. viij. que comẽce: Purueu est ense[t] que vicõt pleõ ne. et si la dette soit de. xl. f. ou de pluis/ quiques serr̃ pleõ en le comen banke deuant les Justices p̃ brief. Item nota

Proc.

Natura. K.i.

q̄ ſi cõtract ou couenãt ſoit fait as exet de dette p reaſõs dez bienz venduz/ q̄ux fuer al teſtatour a paier a vn cert iour q̄l io² eſt encurr/ t il porta bꝛe de dette le bꝛiefe dirr: quos ei minuſte detinet: vt dic̄/ t nemye debet/ t la cauſe eſt pur ceo q̄ le debet eſt ſuppoſe ꝓpꝛete al execu tours/ executours ne purr̄ mye auer ꝓ pꝛete dez choſes q̄ux fuer̄ al mort/ mez auꝰ bꝛes ſont contrar̄: vt ſupꝛa.

Additio ¶ Addito. Hota que aſcun foitz home charge de contracte fait par ſon feme bail'ſeruãt ou autre tiel perſon/ ſicome mon baile achat barbettz ou autre tiel choſe a mon vſe/ ieo reſpondr̄ pour cel det/ et le pl'ne monſtra en ſon count que le bail'auoit garr̄ dachat pur moy/ mez pur ceo que ilz vient a mon vſe ieo ſra charge. T. li. Richardi ſecõdi. Mez ſe cundum Hewton ſi mon ſeruant ou fe achate certein choſe/ coment q̄ ceo vi ent a mon vſe en aps ieo ne ſra charge Mez ſil achata a mõ vſe iſſint de iou dre la achat al vſe al tẽps de contract fait/ donques ieo ſerra charge ſil vient a mon vſe: quer̄ de ceſt diuerſite. H. vi. Henrici ſexti. Mez ſi femme achate en Market ouert/ le barõ ne ſerra charge

de ceo / sil ne soit al vse le baron / quar poet estre que ceo serra charge al baron/et le baron ne serra charge de contract la femme fait en tiel maner. Mez si ieo commaunde ma femme dachat chose necessarie. ꝛc. ieo serra lie par cest commaundement. Mez si ma fe achate chose agarder mon housholde come payne et ieo nay conusaunce de ceo/coment que il soit espende en mon meason ieo ne serra charge pour eux p Fynyux chiefe Justice. E. xiij. Henrici septimi.

¶ En dette ꝑs vn auc le pl' counta sur vn cõtract q̃ si le pl' prist le file le def. a fe q̃ le def. doner̃ a luy. xx. li, et le pl' dit q̃ il prist a feme le fyle le def. ꝛc. Fynch il dde cest dette par cause dun contract q̃ touchant matrimony / iugement si le court voile conustr̃ ꝛ non allocatur. ꝛc. Hill. xxxi. E. iii.

¶ Det ꝑs .ij. par vn Prec̃. sur obligacion / p quel lez deux fuer̃ obliges iount et vn⁹ quisqs in solidũ et lun vient par capc et lautre fist def. et le pl' count ꝑs cesty que vient/ et Fynche iustice dit q̃ le pl' sur cest obligacion puit aũ accion iont ou seueral a sa electcion ꝛ p le ma-

ner q̄ il ad ore prise sō bre lun ne rēder sans laue / par que cesty que vient auer idem dies p mainprise/et ita factū fuit ꝛc. H. xlviij. E. iij.

¶ En brief de Dette le pl' counta que l' def. achat de luy certein bestes et autis choses al value. ꝛc. et le def. dit que m̄ cesty que est pl' nauera riens en les cho ses vendus. sinon come execut vn J. le quel J. fist le pl' et vn autre. s. W. de K. ses exec/le quel W. nest pas nosme en c̄ brief de iuge[t] de bre et p[r] ceo q̄ le pl' a- uoit count' dun cōtract fait parent' eux ussint q̄ il est deuen[u] dettour al pl' le bre fuit agard' bon. P. xxxviij E. iij.

Nota q̄ dicitur en vn l're de wast. ꝛc. M. xlix. E iij. q̄ si fe[m] oblige en vn obli- gacion prēt baron. le barō serr charge de le det pur le vie sa fe[m], ꝛ aps sa mort il serra discharge sinon q̄ iugement vt este tayle deūs eux en le vie le feme. ꝛc. M. xlix. E. iij. Nota qd dicitur que si hoc fait oblige a vn fe[m] soule et le feme prent baron ꝛ le iour fait encurrue du- rant le couerture si le baron deuie sans faire reles ou acquitance al obligour que l'femme auera accion de Dette sur cell'obligacion aprez le mort le baron/

si le baron nad fait ascun discharge en son viestamen: quere si les exec̃ happe lobligacion silz auera lobligacion T. ri.Richardi secundi.

¶Brief de Catallis reddendis est tiel Rex vic̃ salutem. ꝓcip̃ q. ꝛc. reddat B. catalla ad valenc̃. x. li. que ei iniuste detinet vt dic̃. et nisi fecerit et predict⁹ B. fecerit te secur̃ sum̃ de clam̃ suo proc̃ tunc sum̃. ꝛc. Brefe de catallis reddendis.

¶Cest brief gist lou ascun chatel et baile a vn home pur garder iesq; a vn certeine iour a q̃l iour il viēt et demaunꝺ son chatel et lautre detiēt/ donques il auera cest brief. Et proces est come en brief ꝺaccompt. Et ceo est done par lez nouelz estatutez E. iij. A⁰. xxv. de prouis victualiū. ca. xvij. s. sum̃/ attachement/et distr̃. et pur def. de distr̃ pces outlagarie/ꝛ cest proces est done en ꝺetinue dez chateux come en briefe ꝺaccōpt/vt patet supra. Et sciendum est: q in breui de Catallis reddendꝺ nun q̃ dicitur que ei debet. Hec in breui de ꝺebito/si exec̃ petant ab execut vel ab alijs quibuscũq;/vel si aliqui ab execut petant catalla vt debita vbicũq; fuerit breue pl̃itandꝺ semper dicitur/ q̃ iniuste detinet. Et coram Justic̃ de bāco: quos Proc̃.

el debet ꝛ iniuste detinet si non de catal lis/que iniuste detinet tantum. Et co/ram Justiciarijs itinerantibus/quos et debet tm̃ si debito vno. Et de catallis/ que iniuste detinet tm̃. Et si le ple soit de dette ou detinue dez chateux quel dette ou de detiue amõt al sõme de.xl.ſ. ou pluis/et soit pleꝺ en coũtie/ou en al cun court sans briefe/ la partie nauera brief de Faux iuget/ne brief de Execu/tione iudicij forpris as coꝛtz de cities/ ou en aux que ont iurisdiccion par cu/stome. Et auxi si le ple de dette soit en coũtie que amont al somme de.xl.ſ. ou de pluis la partie defendãt puꝭ auer vn Supꝭ direct al vic̃ que il cesse en le ple. Et nota que hoc puit auer vſ de ꝓone ꝛ de Recoꝛdaſ en cestz briefez come en briefe ꝺaccompt. Et auxi home poet auer Supꝭ direct as bailliefez daſcun coꝛt silz teignont ple de det/ ou dez cha teux q̃ amont a.xl.ſ.ou passe. Et auxi en aux plusours cases touchea̅t dette ou chateux/ come appiert par le rege/ stre. Et nota que certein ꝓces eſt done deuers executours encoũtre delates en tiel plees p lestatut Edwardi.iii. Anno ix.ca.iii. Si h̨ome intestate deuie et les

ordinaries facēt deputies de pluis pro chein amiez del mort intestat pur admi nister sez biens / lez q̄ux deputies auer̄ accion a demaūder/et recouer̄ cōe exe= cut̄ lez dettez dues au dit mort intestat come exec̄ et r̄ en la co²t le roy as aut̄s as q̄ux le dit mort estoit tenuz ou obli= ge en mesme le maner come executo²s r̄ūdrent.ꝛc.et soient accōptables as or dinaries si auant come executo²s sont en cas de testament. An°.xxxi.E.iii.ca. xi.Et auxi par w.ii.ca.xix. q̄ cōmence. Cū̄ post mortem.ꝛc. le ordinarie respō dera del dette en q̄l le mort intestat fut oblige en quant q̄ lez biens sufficient / en mesme le mañ come executours ser= ront tenus si le mort eit fait ses execu= to²s.Et en cas q̄ le ordinar̄ face execu= tours et deuie deuāt q̄ lez dettes queux l'dit intestat deuoit soient paies p four me de dit estatute / donq̄s ceux a queux le dit dette fuit due auer̄ brief de Deti= nue vs lez executours lordinar̄. Et cest brief fuit en court Anno. Edwardi.iij. xi.ou fuit dit que A°.xvi.Edwardi.iii. un Robert Pykeryng q̄ port cest br̄e/ fuit respondue en vn tiel br̄e q̄ il porta vers executours lordinarie.

Additio ¶ Additio. Nota de queux bailments et possessions dez chateux home serra charge. Si ieo face vn escripture a ieo enseale/et deliuer a vn Johñ at Style sur certein cõdicions par fourmes a deliuer a Robert at Woke/et Robert at Woke happa le fait encountre les condic̃/ieo aũa brief de Detinue vs Johñ at Style. M. ir. H. vi. Si mon piere bayle à vn R. vn fait de feffement de ie bayler a luy et a ses heires/et vn Johñ happa le fait/ ieo naũa accion vers J. si ieo nay la terre / quar si estraunge ad la terre le fait napertient a moy/quar il apartient a lez executours. H. ir. H. vi. Mez si ieo soy enfeffe par fait oue garrantie/et puis ieo enfeffe vn autre en fee et oblige moy et mez heires a garr et deuie/si ascun eit le fait par que ieo fue enfeffe/mon heire auera brefe de Detinue/et issint si mon piere soit disseisie et deuie ieo auera brief de Detinue/coment que ieo nay la terre/ de charters puis hors de ma possession/ mez executours naueront accion. M. ir. E. iiii. Debailment fait a vn commoign sur cõdicion de rebailment/ home naũa accion vers labbe et son cõmoigne: quar le com

moigne ne pu' charger labbe encoūtre
sa volunte. Mez de bailment fait al cō-
moigne pur liuerer al abbe sur ꝓdicion
que il demaund' a reauer que il reauer/
et sinon que labbe auera a toutz iours/
que labbe ser' charg' soule sans nome
cōmoigne oue luy. T.ū.H.nū. et issint
est de bailement fait al baron et fe', le
bre ser' port vers le baron sole auter-
ment le bref abatera. H.xxxvii. E.nū.
Mez de chose que vient a vn feme cōe
execut que puis baron/ ore laccion po'
estre port ꝑ le baron ⁊ la fe' iointe' T.
xxxix. E.iii. Et si la fe' est autre coertē
il nest ple a luy et a s̄ baron a dire q̄ sō
pun bar fuist ses exec nous et vn .g. q̄ est
emp lein vie ment nosme. ⁊c. qar la pos-
session luy charge. T.xli. E.iū. Rota q̄
home auera accion de Detinue vers le
baron et sa femme de baylment fait al
femme sole deuant l'couerture. T. xliii.
E.nū. En Detinue de chartera le de-
fend' poet pled' liuere en autre counte/
ceo est pour ceo que il ne puit gager
sa ley. H. vi. H. vi. Quar home ne
gager sa ley en Detinue de chres. H.
vii. E.iii. Mez en detinue de tant dez
quarters de frument il gager sa ley. H.

vi.E.iiij. Et si deux briefez sont portez par diuers pl' vers le defendant dun mꝛ chose il poit prier que ilz enter pleð sꝛ come. ij. porter seueral brieffes de Detinue vers vn dun mꝛ oblig. et chescun count dun seueral bailmēt fait par eux en cest cas ilz enterpledont non obstāt le count de seueral bailment/pur ceo q̄ il nest trauersable : mez conueiaunce al accion. ℣.iii. lb.vi.et. ℣.vii.lb.vi. Si deux briefez sont portz vers vn hoꝰ dun mesme chose / et lun pl' counta dun bailment fait en le countie de S. t laut coūta dū bailet fait en le coūtie de W. en ceo cas ilz ne entre pledr̄/qar ne put estre entendue vn mꝛ bailment et vn mꝛ chose / et le def. rñder a ambideux pl'. Anno. xiiij. lb.vi. Mez si le defendant confesse lacc̄ lun dez pl'/laut auer son remedy p sō acc̄/t ilz nent pleð. T.xvij. E.iii. Et si les pties sont agr̄ dent pleð cesty q̄ ad le bꝛe deisme date doit count̄ pmes. W.iij. lb.vi. Mota q̄ quāt le def. en bꝛe de Detenue pria garnissher il est hors de coꝛt mant pur pleder ascū pl' mez il ad ioꝛ en court a deliuer ceo q̄ pl' obe a cesty a q̄ le coꝛt agarð t ceo en le case pole. W.xij. lb.iii. Si ieo et vn

aut delyuer vn chose a vn aut a garder et p̄ rebayler a no⁹ ou a vn de nous en acc̄ port p vn de no⁹ fuit dit q̄ le bailes fuit en mañ voide/ qar il est en non certeine a que il serra deliuere/ mez admit que laccion fuit porte par vn de nous/ quere si le garnise auera le ple en abatement de brief pur monstrer le mater en tant que le def. ad admyt le briefe bon/ et loppinion fuit que le brief porte par vn abatef. H. xij. H. nij.

¶ Briefe de cartis reddendis est tiel. Rex vic̄ salutem. Precipe A. q. ꝛc. reddat B. quandam cistam cū cartis scriptis et alīs munimentis ac diuersis cart et bonis in ead̄ cista content sub serura ipsius B. clausam/ quam. ꝛc. Rex vic̄ salutem. Precipimus tibi q A. iusticies: qđ iuste. ꝛc. redd̄ B. quandam cartam/ vel duas cartas/ vel tres/ vl̄ quoddam scriptum oblig' / vel quoddam scriptum conuentionale / quam vel quas ei iniuste detinet/ vt dic̄ / sicut rationabiliter monstrare poterit/ qđ ei reddere debeat. Ne amplius inde clam̄ aud̄ pro defectu iustitie: teste. ꝛc.

Bfe de cartis reddendis.

¶ Et gist en cas ou ascun escriptez ou charters de feoffement soient bayllies

a garder a aſcun home / et celuy a que les eſcriptz fuer bailline voil eux rebayler quant lautre les demaunde / il auera ceſt brief. Et nota que couient a luy de metter le certente dez chfes demaũdes ou auc̃ment cẽ brief ne ſerf mye meint. Et le proc̃ eſt ſuiñ / attach / diſtr tanq̃ il veigne. Et nul proc̃ outlagar giſt en ce brief pur ceo que touche frankteñt. Et en ple que touche frankteñt nul proces outlarie eſt doñ: mez par lez nouelx eſtutz E.iii. Anno. xxv. proces outlarie eſt done en briefe de Dette ou Detinue dez chateux: come en br̃e Daccõpt. ꝛc.

Audita querela. ¶ Briefe de Audita querela eſt tiel. Rex Juſtic̃ ſuis de banco ſalutem. Et graui querela J. accepimus: q̃ cum idē J. nup coram J de W. tunc maiore ville W. et T. de S. tunc clerico. ꝛc. recognouiſſet ſe debere A. C. li. ad certos terminos in dicta recognitione cõtenc̃ ſoluendo / ac idem A. poſtmodum per quandam indēturam inter ipſos A. et J. cõceſſit: quod ſi predictus J. ſolueret predicto A. ſingulis annis ad. iii. annii terminos per equales porciones quenꝫ redō. xl. ſ. exeunt de terris ⁊ teñtis predicti J. aut R. fratris eiuſdē J. in villa

de A.et in ſuo urbio de A.ad totam vi-
tam ipſius A. q tunc predicta recogni
no.C.li penitus caſſeretur/ et pro nul-
lo haberet prout per alteram p tem in-
denture predicte p dictum A. ſigillat: quã idem A.penes ſe habet/vt aſſerit/ plenius poterit apparere.Et licet pre-
dictus J.dictũ redditũ.xl.ſ. pfat A ſin
gulis annis ad t̃minos p̃dictos equis
portionib? a tẽpore recognitionis pre
dicte confect vſq; ad feſtum ꝑ aſche.
A° t̃li/ bñ fideliter et ſoluerit/ et eun redditũ eidẽ A.ſemp actenus a feſto p̃
dicto vſq; ad eoſd̃ t̃minos ſoluere pa-
ratus fuerit et adhuc exiſtat/ put vici-
bus et modis q̃buſlibet conuenit para-
tus eſt ſoluere eidẽ A.executionẽ dicta
rum.C.li.de terris t teñtis ipſius J.pre
tertu recogñ p̃dicte p̃ſequit min? iuſte
in ipſius J.non modicum grauamen.
Et contra vim et effectum indenture p̃
dicte. Et quia eidem J. inuriari no-
luimus in hac pte vobis mandamus:q
viſa altera pte indẽtur p̃dicte et vocat
coram vobis p̃tib? p̃dictis auditis:q̃ hic
inde earũ rõnibus vlteri? in hac parte
fieri faciatis/q d iuſ t ſcd̃z conſuet regni
noſtri Anglie fuerit faciend̃: teſte.tc.

¶ Cest briefe gist en cas lou vn home est tenus a vn autre en vn certein summe dargent p vn estatute marchaunt a paier a vn certein iour ou autrement q̄ il encourge la peyne del estatute marchaunt deins quel iour le creansour re lest al dettour mesme la somme/ ou auterment est ascun couenant par endenture ent̄ eux fait. s. que le dettour paie al creansour vn petite somme dargent chescun an par certeine parcell̄ tiels ꝯ la somme soit pleinment paie/ & sil face que lautre ne suera lestatut: adonques nient contristeant le reles ou lendenture le creansour sue al meire ou as baill pur execut̄ del estatute. s. que le dettour soit pris par vn cape et mys en prison tesq̄ le det soit paye: donques celuy a que le relez ou endenture fuit fait/ ou sō prochein amye viendr̄ al chaunceler & monstra le reles a luy/ donques cest bre serr̄ a luy graunt direct a vn des Justices de comen banke/ et apres c̄ il auer sum̄ de le comen bāke al vicont en quel coūtie le creansour soit de luy fra vē a vn cert̄ iour/ a quel ior sil ne vient p: donq̄s il serr̄ distr̄ & sil ne veign̄ al dist retourn̄ lautre serr̄ restitute a sa terre.

Addition. ¶ Addutio. An fuit prise par cap̃ hors dun Certificat destatute marchaunt et myt auant acquitaunce del pl̃ / et pria que il fuit demaunde et issint fuit / et naparust / par que le def. pria que il soit record̃ et luy fuit denye / pour ceo que il nauoit p̃ iour en courte / par que il pria Venire fac̃ ou Scire fac̃ vers le pl̃ a respondr̃ al fait et luy fuit denye / et fuit ag. que il sue Audita querela ou que il soit sans remedye. Pl. xxxi. Ed. iii. Le brief de Audita querela reherse comẽt le reconise ad relesse toutz accions p sõ fait / et auxint vn endenture sur certein condicions: lez queux fuer̃ p̃ mplez et l' brief fuit challenge pur ceo q̃ il reherce lez deux titles / ou lun extiente lentierte et non allocatur. Mez la courte agarde que le pl̃ soye tient a lun / et issint il fit al reles. M. xliij. E. iii. Nota que il couient toutz foitz q̃ le Audita querela ferra mencion del relesse acquitance ou defesantez: quar autrement le pl̃ auera Supr. M. xxviii. Nota que si Audita querela soit challenge pur ceo que nẽ accordant al statut / et le reconisour myt auant autre briefe de Audita querela et pria que le def. respondr̃

a son fait en ceo cas il le def. ne voit re
spondr̄ pour ceo que il ad iour en court
a respondr̄ a cest seconde briefe: donqs
Venire fac̄ sur l'secōde brief ferr̄ agard
et vn Sup̄s al vic̄/ et ceo est en disauan
tage al def. que le prim̄ briefe est abat.
T. xxv. E. iii.

Briefde Si recognoscat

¶ Et fait a sauer que si ascū home dott
a vn autre certeyne dette / et le dettour
reconust deuant le vicont en son coun-
tie que il est dettour a vn tiel: donques
celuy a que il est dettour apres la reco-
nisaunce fait auer̄ vn briefe il voet que
est appelle. Si recognoscat et est tiel.
Rex vic̄ salutem. Prec̄ tibi: q̄ si B. re-
cognoscat se debere R. xl. solid̄ sine vl-
teriore dilatione/ tūc ipsum distringas
ad predictum debitū eidem R. sine di-
latione reddend̄: teste. ꝛc. Et p̄ cest bfe
il serr̄ distrein̄ iesq̄ que il ad fait gre a la
partie pur le det. Et nota que il home
pled̄ vn autre en countie deuant le vic
et īn celuy que est le dettour fait la re-
cont̄ deuant le vicōt a paier al pl'īn la
sum̄ a vn certein iour I quel iour est en-
curru: et il ne paie ne voet paier al pl'
mesme la sūme a le dit iour/ que adon-
ques le pl'auera brief q̄ est appell' brief

de Execucione faciend̄ de recogn̄ facta in com̄ direct al vic̄ luy commaundant a faire execu̇c de m la comsaunce et est tel. Rex vic̄ salutem. Monstraunt nobis B. q̄ cū ipse nuper implacitasset in com̄ tuo per breue nostrum A. de debito. L.s. et idem A. in pleno com̄ illo recognouit se debere prefato B. eandem pecuniā ad cert̄ terminū reddend̄ / tunc termino illo elapso et eandē pecuniā eid̄ B. nōdū soluit et illā ad q̄rimoniā suā scōm recognitionem ip̄dictam hucusq̄ hēre nō fecisti in ipsius B. dampnū non modicum ꝛ grauamen. Et q̄ eidem A. put iustū fuerit subuenire volumus in hac p̄te tibi p̄cē / q̄ si ita est pecuniam illam de bonis et catallis ipsius A. in ballua tua leuare ꝛ illam eundē B. habere fac̄ sine dilatione / ne clam̄ ad nos inde q̄uciat iterat̄: teste. ꝛc. Et q̄ illud b̄re si recognoscat non sit nisi de pecunia numerata ꝛ potest fieri sicut alias vel cū plur̄ attachiamentū inde. Et vic̄ returnauerit: ꝛ q̄ distrixit partem p̄ frumentū vel per alia catalla ad quod vel ad q̄ non inuenit emptores scī ibatur vic̄ cum plur̄ recitand̄ returnū illud sufficientes reputand̄ / vide registrum

de ista materia.&c. Et nota quod breue de secta molendini quando est en le debet et en le solet/tunc est breue de recto et fit inter extraneas personas pro tali secta subtracta/et si dominus petat sectam de tenemẽto suo potuit distren̄ad uocaꝫ districtionem esse rationabilem. Et hoc visũ fuit tẽpore E. filij. R. ih. Et potuit huiusmodi bria fieri in com̃ & ad bancũ/vt pz p registrũ.&c. Et le bre est tiel. Rex vic̃ salutem. ꝓcip̃. A. q̃ iuste et sine dilac̃ fac̃ sectã ad molendinũ R. de C. quam ad illud facer̃ debet & solet/ vt dicit. Et nisi fecerit & p̃dictus B. fecerit.&c. tũc sum̃.&c. q̃ sit.&c. ostenꝺ quare non fecerit: et habeas.&c. teste.&c.

Brief de quod p̃mittat.

¶ Briefe de q̃ permittat est tiel. Rex vic̃. salutem. ꝓcipe A. q̃ iuste.&c. et sine dilatione p̃mittat B. habeꝛ cõtam pasturam in A. de qua C. pater predicti B. cuiꝰ heres ipse est/fuit sesit̃ vt de feodo tanꝯ p̃tineñ ad liberũ tenẽtum suum in eadem villa die quo obijt: vt dic̃. Et nisi.&c.

¶ C'est bre gist lou hoc est dist de cõen de pastur et le disseisour alieñ et de lou il deuie et son heire entre/ donques le heire le disseisi ou le disseisi mesme

le dit bfe. Et nota q̄ solebat esse breue qđ permittat habere racionabile estouariū in bosco vel in turbaria et similibus/sed in loco istius bfis nunc datur Assa no.dis: vt p̄z in statuto de w.ij. ca. xxv.que cōmence: Qr non est aliud bfe ꝛc.quar p le dit estatut est ordeign̄/ q̄ si ascū soit dissesi de son turbarie piscarie ou dautre tiel semblable que il ad apertenaunt a son franketenement a terme de sa vie al mains / il auera Assa de no. dis. Et auxint per lestatut de westm̄.ij. ca.xxiij.que cōmence: In quibus casibus.ꝛc.que si ascun person de seint esglise soit dissi de sō coēn pastur vuant le dissesour/il auer Assa no.dis de cōen pasture. Et en m̄ le maner voet que son successour auera brief Qđ p̄mittat encountre le dissesour ou son heire / mes en cas ou sont plusours cōmuners que unt essemblement comen a pastur par especial fait ou par couenant: et que le seignour leue sur la comē vn molyn ou barcar̄ lez autres cōmuners nauer̄ mye Assise no.dis: mez serront aydes par la comen ley sur lour couenaunt ou sur lour especialte. Et est done par lestatut de w.ij.ca.xlvi.que cōmence. Cū in sta-

tuto. ꝛc. et in fine. Et nota q̄ quant cel
brief est de debet sans le solet / hoc dou
conter de la fin lancestr̄ le dyant et tu
endra suit et de reigne bon / donqs gist
batayle ou graunde assise. Et quant le
brief est del debet et solet hoc couta de
la fin et non pas de reigne / mez serra
trie p enquest. Et cest br̄e voet este ples
come briefe de Trespas par attach. et
distreñ et nemy par le graunde cap̄ / ou
p le petit cap̄ forpris en briefe de viev
de terre ou de boys ou il demaũde frã-
ket. Et cestassauoir que si vn franke te-
nant soit ouste de son comen de pasture
de son seignour / ou si le seignour ad ap-
proue encoũtre lestatut de Merton. ca.
uij. et encoũtre lestatut de w. ij. ca. xlvi
issint q̄ le tenant nad sufficient pasture /
il auera Ass de no. diss de commune de
pasture / et si la pasture soit surcharge
par vn franke tenant il auera briefe de
Amesurment. Mez si le tenãt surchar-
ge la pasture / le pl nauera my br̄e de
mesurement deuers le tenant / ne le te-
nant deuers le seignour : mez le pl auy
Ass de no. diss de libero teñto qar il ei
disturber a luy p̄ a prouer en son fou
ou en sa terr̄ le surcharge il nad nul au

Prot.

rec̄/et hoc dubitatur. Et nota q̄ brief de Quod permittat poit eſtre pleȣ en countie par lez Juſtices ꝛ ſerr̄ en le debet et ſerra in le ſolet ou en le debet ſās le ſolet ſolonqȝ ceo que le demaundant cleyme. Et ſi home ſoit diſſeiſi de ſa comen de paſtur̄/et le diſſeiſour deuie ꝛ ſō heire entre le diſſi auer̄ brief de Quod permittat/et fra mencion del diſſeiſin ꝛ apres la mort le diſſeiſour ou ſez heirez vn eſtrange purchaſour entr̄/il auera brief de Quod ꝑmittat del debet et del ſolet que trie le droit. Et ſil demaunde comen de paſtur̄ del ſeiſin ſō anceſtr̄ de quel ſō anceſtr̄ fuit ſeiſi come de fee le iour que il morust il auera brief de Quod ꝑmittat/que fait mencion del diſſeiſin ſō anceſtre le quel eſt en nature de mortȣ. Et ſi ſon anceſtre ſoit diſſeiſie il nauera briefe de Quod permittat feſant menc̄ de la diſſeiſin ſon anceſtre. Mez ſi vn eſtrange ſoit entr̄ apres la mort le diſſeiſour ou aps la mort leire le diſſeiſour auer̄ deuers leſtrāge nul aut̄ br̄e mez le Quȣ ꝑmittat de droit. Et nota q̄ br̄e de Quod ꝑmittat iacet de cōia turbacōe/piſcarie ꝛ rationabil'eſtoverȣs ver ſes diſſeiſitorez de diſſina ꝑ ipſū/vel ei?

anteceſſorem factam petenti vel eius anteceſſori. Et non in alijs gradibus ꝙa ibi opoꝛtet / vt in illo breui de recto de debet et ſolet. ꝛc. Nota que par le Quod permittat que de la nature de Moꝛtõ ne poet mye eẽ plede en coũte mez Quod permittat ad certum numerum auariozũ bñ poteſt plitari in coñ in banco/et in itinere.

¶ Additio. En Q̃ ꝓmittat en le debet ꝛ ſolet de ſa poſſeſſion demeſne dõ chymyn il coutent al plemt de cleym le chymyn en ſon coũt ꝑ preſcripcion ou par fait pur ceo ꝙ il cleyñ tiel profit a prendre en autre ſeueral. T. xxx. H. vi. Nota q̃ ſi hoc ſolet ꝛ toutz ſes anꝫ deuant luy ſolent de muldr a vn molyn ſans multur/et le molyñ ne voit luy ſuffer de muldr ſans multur ꝑ q̃ le molyñ prent multur: en ceo cas home nauera briefe de Quod permittat: mez briefe de Treſpas. Michaelis. xh. E. iij. Et nota que ſont. iij. maners de commen. ſ. cõmen appendant / cõmen appurteñt cõmen en groſ/et cõmen ꝑ cauſe de vſinage Cõmen appendant eſt la ou home eſt ſeiſi dun maner a que il ad cõmen en vn auter terre appendãt a meſme

le maner ℔.iiii. ℔. vi. et ceo comen ne
puit home occupier/ mez ou sez propre
bestes/sinon que il conduct bestes pour
compester sa terre. Anno.xi.℔.vi. Et si
home clayme come appendant il co[t]
clayñ ratione mesuagii autrement nest
bon. Anno.xvij.℔.vi. Et nota que ho[e]
puit auer comen de pischar appendãt
a sa meason sibien come commen de
pasture. Michael'. iiii. Edwardi tertij.
Et nota que comen appendant ne puit
estre seuere des tenementes / as queux
le commen est appendaunt par feoffe-
ment des tenementez. Et si tenementz
as queux vn commen est appendaunt
deueygñ en le sesiñ cesty q̃ tient la terre
en quel commen est par purchase/ don-
ques le cõmen est extient en sa parson /
et si apres les tenementez sont seueres
par alienacion come ilz fuerunt ade-
uant le cõmen est appendant come de-
uant scõz Scotte ℳ iiii. E. iij. et ℳ. v.
℔. vij. Commen appurteñt est sicome
home prescribe dauer cõmen appenõ
a sa terre oue toutez maners dez bestez.
Trinitat'. xxxvij. ℔. vi. et cest cõmen p[t]
estre fait engros ℳ. v. ℔. vij. Comen
engros est sicome home prescribe que

il et ses auncestr̃ ont eue comen en la tre as bestes sans nombre/ et il poet occupier ceste comen oue ꝗcomqs bestes luy pleist et puit agist bestes destraunge la assetz bien. An°. xi. lh.vi. Comen par cause de visinage est lou Dale et Sale sont adiointenantz/et le seign̄r de Dale et ses tenantes solemt a comiuer en le wast grounde de Sale p cause de visinage. Anno.xxii.lh.vi.en tñs. Et nota que al terre nouelment approw home nauer̃ comen. Mez al ancient tre hyde et Heyn.tc.lh.x.E.ii.

¶ Si home graunt a moy de cõmener oueqs mez aũs vbicunqs auera sua ter rũt/t puis il occupie t manure C.acres de tre oue ses aũs t puis il est deuenus sil pur q̃ il nad nul aũs vncore ieo auer mon commen en le dit C. acr de terre/ mez si home graunt a moy de cõmener q̃ncũqs auera sua terũt/dicit p Martyn que ieo nauer̃ mon commen/mez quant il cõmen vide.ir.lh.vi pur ceste mater.

Nota si.ii. sont ent cõmeners cheseun en autr terre si lun agiste autres bestes de paster en le cõmen lautre puit emp ker les bestes sil neyt vse dagistr̃ autre bestes par title de prescripcion.tc.M.

xxx.E.iii. Nota que fuit dit par Fair fax que si vn ad vn chymyn append a son maner ou a son meason p̄ prescrip-cion / ceſt chymyn ne pout este fait en grose pur ceo que null̄ puit prendr̄ p̄fit de cell̄ chymyn si non il que ad le measō a que le chemyn est appendū / mez vn cō-men appurtenant puit este fat̄ en grose ꝛ auowsō appendū put̄ este fait en grose pur ceo q̄ gentz purr̄ auer̄ p̄fit de ceux nient contristeant que ilz ne ont le tre / mez de commen de estouers dee̅ vse en tiel meason ne puit este seuere ꝛ este fat̄ en grose ne commen appendant que est ratione tenur̄.ꝛc.

¶Brief de Quo iure est tiel. Rex vic. salutem. Si A.fecerit te securū.ꝛc. tūc sum̄.ꝛc. B. q̄ sit coram.ꝛc. ostend̄ quo iure exigit cōmuniam pasturam in ter-ra ipsius A.in C. sicut idem B. nullam habet cōmuniam in terra ipsius A.nec idem B.seruitia ei facit / quare commu-niam in tra A.habeꝛ debet: vt dicit. Et habeas ibi sum̄ et hoc breue teste.ꝛc. Bfe de Quo iuſ

¶Ceſt briefe gist lou home ad comen de pasture en autre seueral de puis le temps de memorie ies̄ a present: don-ques celuy a que appent le seueral auer̄

le dit brief p̄ ql il fra chace de respon-
dr par quel title il cleym̄ dauer cōmune
pasture en autre seueral. Et nota que le
seignour ne poet ouster le t̄ de le cōmen
quar sil lup ouste/ il poet auer Assise de
no. disseisine deuers le seignour pur ceo
que le tenant fuit seisi de le cōmen dep̄
la limitacio dassise de no. disseisine resp
a ore: mez cō̄ que le seign̄r eit cest brief
et cest brief est done pour trier le droit

Droc. Et en le dit brief gist proces sum̄ atta-
chement et distr̄ tanqz la ptie veigne et
quant la partie vīt et ad pleū en chef
sil acē et apres face defaute: donques
isser̄ graūde distr̄ en lieu de petit Cape
Et de tiel clayme de cōen pasture vide
statutum w.ū.ca.xlvi. in fine que com-
mence. Cum in statuto. Et nota que ceo
briefe gist pur vn cōmuñ en sō soyle de-
mesne dont il est tenant/ mez nemye en
lieu ou il cleyme cōen/ p̄ Harle. Anno
si. E.iii. Et est contra illos qui dicunt
q̄ dñs illius vel manerij habebit illud
breue et non tenens. Et cest brief ser
termine par batayle/ ou par graund
Assise come autre brief de Droit.

Additio ¶ Additio. Quo iure exigit cōmune
in terra sua post p̄ tum fuit nōsue z lar

sunt resceu de suer sole / et le defendo iu-
stifie p̄ prescripcion. ꝛc. et ideo eat quie
tus. T. xi. H. iii. Quo iure put este port
vers seueral tenantez / et si deux ont en-
tercōmen et lour tenauntz par cause de
visinage ou de temps dont memorie ne
court / cōment q̄ lun gaigne tout sa fre
ou encloſe : vncore il auera sa cōmune
oue lautre / et lautre auera brief ꝑs luy
pur auer sa cōmune. H. xiij. H. iij.

¶ Brief de Admensuratione pasture : est tiel. Rex vic. salutem. Questus est nobis A. q̄ B. iniuste sup oneraunt cōen pasturā suam in M. Ita q̄ in ea plura habet animalia et pecora q̄ hēre debet et ad ipsum pertinet hñō. Et ideo tibi p̄cipim⁹ : q̄ iuste et sine dilatiōe admensurari fac pasturā illā. Ita q̄ predictus B. nō hēat in ea plura animalia et pecora / q̄ habere debet / et ad ipsū p̄tinet habendō ſcōm liberū tenementum suū : qō habet in eadē villa. Et q̄ predictus A. habeat in pastura illa tot animalia et pecora : q̄ habeꝛ debet et ad ipsū pertinet habendō ne amplius clam⁹ inde p̄ defectu recti / teste. ꝛc. Brief de Admen suratiōe pasture /

¶ Cest brief gist lou sont plusours frā-
tenementz que ont cōmune de pastur

appendant a lour frankef et lun deux
surcharge la cõmune pluis que il ne de
uoit: donqs celuy que est greue par ceo
surcharge auera le dit brief. Et nota q̃
ceste brief est done a vn dez communers
come a toutz mez nemy deuers le seig-
nour. Et si vn de eur port bfe de Ames-
sument toutez lez cõmuners serr ames-
sures. Et auribien celuy q̃ port le brief
come lez auters / et le proces est en ceste
briefe come est ordeigne en lestatute de
westm̃. ij. ca. vij. que cõmence. Custod
de cetero. ꝛc. s. sum̃ / atte / ꝛ distr perẽtour
oue ꝓclaym̃ fait en deux counties. Et
si le partie veigñ al proclam̃ le ple pas
sera enter eux. Et sil ne veigne al pro-
clamacion: donques le mesurement se-
ra fait par son defaute.

Additio ¶ Additio. Nota que en ceste briefe
nest ple pur le defendant a dire que pen-
dant ceste briefe le demaund̃ luy ouste
del comen / et de ceo ad Assise pendant
pur ceo que il est seisie dez tenements
pour les queux il surcharge la pastur.
Anno vij. E. ij. Si ceo ay comen en
maner p̃ cause de visinage ꝛ le seign.
surcharge la comune / ceo quer bfe p̃
mesurement ꝓs luy et le brief gist

luy pur ceo q̄ teo ne soy son t̄ en temps
E.p̄mer. Et nota secundū Huse si sont
forsq̄ deux vicins en vn ville que ent̄
comunēt chescun en autre t̄re admesu-
rement ne gist quar entr̄ eux lun ne puit
dire q̄ lautre ad surcharge son comen
qar son comen est le franke lautre t̄ son
franket ne pot̄ il surcharge. Mez si plus
fours y fuissent le supp̄ serr̄ bon pour le
cōmune que toutz de eux aueront en le
franketenēt dez autres comunerz. ℣da.xix.
E.iij. Cest br̄e ne gist vers celuy que ad
cōmen appendant et auxi p̄ especialte
ad bestez sans nombre. Mez vers luy q̄
ad comen appurten̄ et comon par espe
cialte a certein nombre des bestes. t̄c.
Fo.xxij. E.iij. libro Assisar. plito. lxv.
¶ En amesurement de pasture il coūt
que lou le def ad cōmen en certein lieu
par cause de son tenur̄ et la auer̄ le def.
ense plusours bestes q̄ il de droit doit
auer̄ monstre le nombre et le supplet
les bestez le def. dit q̄ il est vn autr̄ que
ad cōmen en le lieu que est en plein vie
dont nosme. t̄c. et p̄ quosdam dicebat
que hoc nauer̄ accion p̄s vn p̄s que il
auera cause daccion / mez p̄ cest acciō
serra serr̄ amesurez et nē p̄iudice a eux

pur ceo que ilz auer que de droit doient auer. ꝛc. p q̄ repoignez. ꝛc. lb. vij. lb. vj.

Brief de scda suponeratione pastur

Brief de scda suponeratione.

¶ Brief de scda suponeratione pastur est tiel. Rex vic̄ salutē. Mōstrauit nobis A. q cū ipse bfe nr̄m nup tibi detulisset de cōmuni pastura sua in B. amēsurand: quam B. iniuste superonerauit et in pasturam illā per preceptū nostrum prout mos est in regno nr̄o amensurauer is idem B. pasturā illam post amensurationem p̄dictam iterum iniuste superonerauit in ipius A. damnū nō modicū et grauamen / et contra formam statuti i huiusmodi casu puis. Et quia eidem A. iurta formam eiusdē statuti subuenire volum⁹ / vt tenemur / tibi precipimus q in ppria psona tua ad pasturam illam accedas ꝛ per sacm̄ proborum ꝛ legalium hoim de balliua tua p quos rei veritas melius scire poter de scda eiusdem pastur superoneran diligenter inquiras. Et si p inquisitionem illam pasturā predictam p pfatū B. post primam admensurationē rum iniuste superonerat inueneris / tūc auerūs illis in pastura p̄dicta vltra bitū numer⁹ post primam admēsura nem positis vel de p̄cio eorūdem no

ad sctm̃ nfm̃ respondeas et superonera
tioneu amoueas teste. ꝛc.

¶ Cest bre gist iou amesuremẽt ad este
fat ꝛ celuy q̃ pmez surchargeast la cõen
aps lamesurement fait autre foitz il sur
chargeast / dõq̃s celuy q̃ sent luy greue
p la dit surcharge aũa cest bre. Et nota
q̃ cest brief est aucũ foitz original et aſ=
cun foitz iudicial. Et en le cas auandit
est original et est Justicies ment retur=
nable. Mez q̃ le vic̃ alera en propre p=
son al pasture / ꝛ il ferra enquerer p les
pbes homes ꝛ loyalx de son baill̃ de la
seconde superoneracion ꝛ sil soit troue
suponeracion le vic̃ respondera as ba=
rons del escheker de les auers q̃ fuerẽt
en la pasture oustre le due nombre ou
de lour prise. Et quant est iudicial don=
ques iſ de comen bãke al vicõt luy cõ
mandant q̃ il voise a lieu ou lamesure=
ment fuit fait / et enquera en p̃sens des
pnes de sc̃e surcharge / et sil soit troue
lenquisicion ſerf maũde as Justices de
cõen bãke de south son seale / ꝛ lez sealx
lez iourrours / ꝛ aprez lenquisicion re=
ne lez iustic̃ iugeront lez partiez lour
dm̃. Et le vic̃ rñdeꝛ a leſcheker de lez
que fueꝛ en la pasture ouster le due

nombre/ & cē done p lestatut de w.ĩ.es. viii. que commence. Cum p placitum &c. Et nota que cest briefe ne gist/ mes ou amesurement ad estre fait enter les auanditez tenantes deuant: quar si vn purchace lestat del vn que fuit partie cel amesurement il nauer tiel brief de le Scde superoneracõ: qar il nēcide p le dit estatut. Et nota que briefe de Amesurement poet estre remoue hors del countie en le commen banke p vn possibien al suit le pl' come al suyte le del. mez toutez ditz oue cause. Et donques le brief de Scde suponeracion est iudicial come est auandit.

Brief de rõnabilibus diuisis.

¶ Briefe de Rationabilib⁹ diuisis est tiel. Rex vic. salutem. Pręcipe tibi q̄ iust &c. facias esse rationabiles diuisas inter terram A in C. et terram S. de B in D. sicut esse debent et solent/ vnde idem A. queritur: quod predictus S. pluis inde trahit ad feodum suū q̄ ipsū partinet habendum. Re ampl inde. &c. pro defectu iust': teste. &c.

¶ Et cest bre gist en cas lou sōt. ĩ. seignoures en diuers villes lun seignour gisant p lautre bñ & ascū parcel del de lautre seignorie ad este encroche

petitz pàrcelz de puis le temps de memorie tancz al present / donques celuy seignour de quel seignourie la pcel de la terre ou del wast fuit encroche / aũa le dit brief deuers le seignour q̃ ad encroche. Et nota que ceſt briefe eſt vn Justicies ꝛ poet eẽ remoue par le pone hors del countie en le comen banke. Et ceſt briefe ad eſte fait entre diũs villes et diuers perſones ꝛ nemye autremẽt. Et le pces eſt en ceſt brief ſum̃ / graũde Cape / petite Cape. Proc.

¶ Brief de perambulatione fac̃ eſt tiel Rex vic̃ ſalutem. Precipim⁹ tibi: q aſſumptis tecũ .xij. diſcretis et leg⁷ militibus de com̃ tuo in propria perſona tua accedas ad terram W. de S. in C. ꝛ terram R. de A. in H. per corũ ſacm̃ fier faĉ perambulationem inter terram ipſius W. et terram predicti R. in C. quia predicti W. et R. poſuerunt ſe coram nobis in perambulationem illam. Et ſcir faĉ Juſticiariis nr̃is apud weſtm̃ tali die / vel Juſticiariis noſtris ad primam aſſiſã ſub ſigillo tuo et ſigillis .iij. legal̃ militũ ex illis / qui perambulationi illi interfuerint per quas metas et diuiſas perambulatio illa facta fuerit. Et Brief de pambulatiõe faciend.

habeas ibi nomina militum / & hoc bre. &c. teste. &c.

¶ Ceſt briefe giſt en cas auandit / mes la ou parcel de terre de lautre ſeignour ad eſte en tiel mañ encroche par longe temps paſſe / donq̃s par aſſent dambe deux ſeignours cẽ brief fra purchace. Et en ceſt briefe eſt nul proces / mes le vicont prendra oueſq̃s luy lez ditz parties & lez vicins meliors en lez ditz ſeignouries demurrãtz & aleront al dit lieu ou lencrochemẽt fuit fat / & la ilz ferõt pambulacion et lez mette come ilz fuerunt en auncien temps. Et nota q̃ les auanditez deux briefez ne giſont mye mez lou lencrochement ad eſtre fait de an en an p̃ petitz parcelz del temps de memory ieſq̃s a oze. Mez lou lencrochement ad eſtre fait forſq̃s par temps deuant ou a preſent / donques giſt laſſiſe de no. diſſ. Et nota q̃ brief de perambulatione facienda ſemper fit de cõſenſu partium inter diuerſas villas in vno com̃ vel in diuerſis com̃. Et ptes inter quas fiet perambulatio veniãt in cur̃ et concedant / q̃d fiat perambulatio inter terras ſuas. Et debet cognitio irrotulari / vel poteſt fieri inde dedimus

poteſtatem. Et hoc erat. Anno. viij. Edwardi tertij.

¶ Additio. Nota q̄ tenant en dower poet auer ceſt brief mez la pambulacio̅ ſerf fait ent̄ ceſty en le reuerc̄ et le def. en ceſt brief / et nemy enter le tenant en dower et le defendant. Anno. xij. Henrici tertij. Jteñ Ebor. Additio.

¶ Brief de Annuo redditu in bāco eſt tel. Rex vic̄ ſalutem. Pręc̄ A. q̄ iuſte. tc reddat, tc. C. li. quas et aretro ſūt de annue reddit. xx. li. quas ei debet: vt dic̄ Et niſi fecerit. tc. tunc ſuiñ. tc. oſtenſ quare non fecerit. Et habeas ibi ſuiñ t hoc breue: teſte. tc. Brief de Annuo reditu.

¶ Aliter in comitatu. Rex vic̄ ſalutem. Precipim⁹ tibi q̄ iuſtices. tc. A. q̄ iuſte. tc. reddat B. de C. centū ſolid̄: que et aretro ſūt de annuo reddit. x. li. t vnius robe: q̄ debet vt dicit / et ſicut ratiōnabiliter. tc. Ne amplius. tc pro defectu iuſticie / teſte. tc.

¶ Et giſt en cas lou home grauūt a vn autre par eſcriptz aſcun certein ſomme dargēt ou rent de prendre cheſcū an en vn de ces cofers / ou de ſō chambre / ou de ſon manoyr. Et aps que le rent ſoit deuerē donques celuy a que le rent ſoit

graūt auera le dit briefe / et p̄ ceſt brief
il reč le rent que eſt arere et ſes dama-
ges. Mez ſi terre ou tenementez ſoient
chatges ou obliges que tiel rent en fee
ou a terme de vie et le rent ſoit ſuſtret
donques il poit diſtreīn en la terre ou
tez tenementes. Et ſi diſtr̄ ſoit a luy de
force ou denye : donques laſſiſe de no.
diſſ̄ giſt. Et nota que ceſt briefe de En-
nuo redditu neſt pas graunt as execu-
tours : mez en lieu de ceſt brief eſt dou
bſe de Dette / que ſer̄ fait en le detine
et nemye en le debet: ꝛ eodem modo de
frumento / auēnis / & deo / braſeo / ꝛ alijs
ſimilibus cum de pecunia fiat iſtud br̄e.
Et nota que en ceſt briefe / et en briefe de
Dette ſur oblig̃ / et en autres caſes ſem-
blables lou il couient demonſtre eſpe-
cialte en count countant en tiel brief
il couient que le moſme le plemt ou le
demaund̄ ſoit accorde a le ſpecialte
autrement le briefe abatera ſi le partie
le chalenge. Mez en brief de waſt port
par celuy en le reuercion et en le Foun-
meō en le rem̄ / home ne doit monſtre
eſpecialte deuant quil ſoit chalenge p̄
la ptie / coment q̄ le moſme le plemt ou
le demaund̄ en le brief ne ſoit accordi

a lespecialte le brief nabatera mye / vt patet Michaelis. Anno.xli. en vn brief de wast. Et le proces et sum / attach' / et distren infinite. Et nota que dannuel rent issant de terre ou de tenementez / ꝛ nemye de chambre doit home auer le viewe pur ceo que home ne poit mye le brief abater par nontenuf / ne pur quat celuy que rendist la rent ne soit mye sel de tenement dont le rent surde il ne respondr mye al brief. Prok.

¶ Additio. Nota que si vn annuite soit graūt hors dun esglise en vn countie et le graunte est seisi de lannuite en autre coūtie le graūt poet esluer en quel coūtie il voet port son brief dannuite. M. xli.vi. En ceo briefe le coūt fuit chalenge pur ceo que le pl' suppose sin par la mayne le def. et son predecessour lou il ne fuit seisi p la mayn le defend et nō allocatur. M. xxiij. E. iij. Le count fuit chalenge pour ceo que voil lan de incarnacion et issint fuit le fait ꝛ non pas en le reigne le roy / et nō allocatur M. xxiij. E. iij. Si annuite soit graūt sur cōdicion le pl' ne monstra ceo p son coūt / mes il ferra son count symplement et le def. nauera auantage de ceo par voye Additio

de pl̃ en abatement de count: mez il plee-
dera ceo par voye de barr. lh. xvi. E. ii.
Si home graunt vn annuite dun robe
price. xx. ſ. ou. xx. ſ. le brief ſerra port de
la robe priſe. xx. ſ. ſans pler de lez. xx. ſ.
ſi le graunt voile / ou il poét auer briefe
de lez. xx. ſ. ſans pler del robe / et en ceo
cas le brief nabatera mye coment q̃ il
ne ſoit agreant al eſpecialte. ſ. le graũt.
Mez ſi le briefe agre oue le graunt / don
ques le briefe abater̃ pour le noncer-
tente / qar p le brief il couiẽt faire le de-
maunde certein lh. xi. E. ni. Nota q̃ ſi
ceo graunt vn annuite de. xl. ſ. a vn cha-
plein de roy tanqz il ſoit ꝓmote p moy
a vn cõpetent benefice: en ceo cas ſi ceo
luy tende vn bñfice q̃ vaut. x. marc̃ le q̃l
il refuſe / ceo eſt bõ extintiſemẽt del an-
nuite: qar le bñfice auer̃ relacion al an-
nuite et nemye al eſtate le perſon / a q̃l
eſt tende coment q̃ il ſot hoc de graũde
eſtate / q̃ nota. lh. iij. lh. vi. Si annuite
ſoit graũt ſur ꝯdicion. ſ. tanqz le graũte
ſoit ꝓmote a vn benefice ou p bono cõ
ſilio. ꝛc. et le graũte port bre d annuite
de lez arr. et le graũtour dit q̃ tiel iour
il tende a luy conuenable bñfice / ou q̃ il
demaũde ſon coũſeil et le graunte ceo

refuse/en ẽ cas l' grañtour ne respondr̃ al arr̃ deuant le tenõ pur ceo que par le tenõ lannuite est extient / et de lez arer̃ deuant lextientisemẽt le graũte est mise a son brief de Dette / et si le graunte ad acquitãce dez arer̃ auant lextiẽtisemẽt il ne pledera ẽ en brief Dannuite/qar il auer̃ auantage de pleõ ceo en le bre de Dette de lez arer̃ lh.iii.lh.vi.M.xvi.E. iij. Si annuite soit graũte hors de cert tre il est en elecc̃ del graũt de port Assr̃ ou briefe Dannuite. lh.xviij.E.iij.

¶En brief Dannuite si le def. mꝛa acquitance des arrer̃ / vncore le pl' auera iugement de rec̃ lannuite/sicome en bre de Mesne que nient distreñ en son def. le pl' rec̃ lacq̃tance maint' M.xxx.E.iij.

En brief Dannuite enũs vn J/et coũte que le dit J. par vn fait monstr̃ auant graunt a luy vn annuite de.xx.ꝭ.par an issant hors del maner de Dale / le def. dit que puis laccion pte il ad resceue.x. marc̃ darer̃ del dit annuite/ꝛ issint ad il abat' son bre ꝛ fuit tenus q̃ ceo nest ple de discharger vn especialte / sinon q̃ il mõstre aut' especialte/cõe est dun obligacion il nẽ discharge/sinon q̃ il mõstre especialte.ꝛc.xxij.E.iij.lhill'.T.

M.nij.

¶ Si vn p̄son dun egliſe ad licence del patron et ordinarie de graūt vn ānuite ceſt graunt dānuite oue tiel licēce charger ſon ſucceſſour in perpetuum ſauns aſcun autre graunt ou cōfirmacion del patron et del ordinarie / et ceo eſt aunſi fort en le ley / ſicōe ilz toutz vſſent toyne en graūt / ou confirm̄ le graunt ſoit p̄ le p̄ſon / tñ quere. ℔. vii. ℍ. iiij.

¶ Si annuite ſoit graūt a vn auc̄ p̄ cōſilio ſuo impēſo et impēdendo / le graūt neſt tenuz daler al graunto^r / mez de luy coūſeiler ou il eſt. Hill'. xlv. E. iii.

¶ Si home graunt a moy vn annuite de. xx. ſ. par an paiable al feſt de ſaynt Michael / et al Annunciacion de noſtre dame et le fait porte dat'. iiij. die Februarij / ieo prendra le primer payment al feſt dannunciacion prochein apres le date del fait / tout ſoit q̄ le feſt de ſaynt Michael ſoit le primer iour en le fait / vt dicitur tñ quere legem.

Brief de Catallis noie diſtrictione.

¶ Briefe de Catallis nomine diſtrictionis captis reddendō ne pot̄ eſtre maintenus en nul lieu forſq̄ en borough / ou deins meaſon pur rent iſſaunt de meaſon / ou home poit prendre les heus feneſtres ou portez. ꝛc.

¶ Briefe de Cõsuetudinibus et seruiceis est tiel. Rex vic̃ salutẽ. Prec̃ A. q̃ iuste.ꝛc.fac̃ B de L.consꝫ ꝛ recta seruitia sua: q̃ ei facere debet de libero tenemento suo: quod de eo tenet in A. vt in redditibus arꝫ ꝛ aliis: vel sic/vt in secta cur̃ et in aliis. Et nisi fecerit.ꝛc.te secur̃ tũc sum̃.ꝛc.ostenꝫ quare non fecerit. Et habeas.ꝛc.teste.ꝛc.

Briefe de Cõsuetudinibꝫ ꝛ seruicijs

¶ Ceſt briefe eſt vn briefe de Droit et voit eſtre termine par batayle ou par graunde Aſſiſe. Et giſt ou ieo ou mez anceſtres de puis la limitacion de Aſſ de no: diſſ ne fuimus mye ſeſies dez cuſtomes/ou dez ſeruices de noſtre tenãt. Mez deuant la limitacion/ nous fuimꝫ ſeiſles dez ſeruices et dez cuſtomes/ et dez ſeruices de noſtre auandit tenaunt/ donques pur rec̃ lez ditez ſeruicez iaueꝛa le dit briefe. Et le proces eſt ſum̃/ graunde Cape/et petite Cape/ et falt a ſauer que ceſt briefe poet eſtre plede en troys maners. ſ. par vn affirmatife et deux negatifz/cẽ affirmatife eſt appelle bꝛe dez cuſtomes et ſuices. Et ceſt bꝛe ſuppõ toutz iours que le ſeignour eſt actoꝛ et le tenant defendõ/ et ſi poet le ſeignour par cel bꝛief auer accion vers ſon

Proc̃.

tenãt q̃ tient le ſoile de luy ſans meſne
dõer rẽt ou ſuit al cort cõe foyalte. Et
tielz mañs des fuices dont le ſeignr ou
ſes anc fuerent ſeſies p mye la main le
ou ſez anc come de rent iſſant de meſme
le ſoile ou en ſon demeſne come de fee
de droit par le reaſon de quel rent ceſt
corporal ſeruic eſt meſnable. Et pour
ceo ſoilent aſcun gentez de droit en lor
count count de ſa ſeiſin demeſne come
de fee et de droit/mez dez auters ſeruy-
ces q̃ ſont mye meſnables lome ne dot
pas counter forſq̃ cõe de fee et de dro
tant ſolement ſauns demeſne. Et ceſt
briefe eſt tout purement en le droit et
poet eſtre termine par batayle ou par
graunde Aſſiſe forſq̃ la ou homage eſt
graunt/et conue p le tenant en ple ple-
dant en quel cas ne giſt pas bataile ne
graunde Aſſiſe: mez p enqueſt en lieu
de graũde Aſſiſe/ ne en cẽ brief ne dot
tammes le ſolet eſtr eſcript. Et nota q̃
ceſt briefe doit eſtre plede par meſmez
lez delayez come le Dõ p mittat/ forſq̃
en cẽ brief de Droit eſt dõe terre ou te-
nemẽt en demeſne aps cuſtomes t ſer-
uices deditz. Et p ſeignour Gilberte de
Preſtõ ne giſt p l'view. ſ. ſi le deforcem

ne teigne deux tenẽtz en mñ la vill' dont le
dbant cleym̃ diũs seruices a luy auxibñ
come en le ꝑmittat. Et cest dbe poet eẽ
pled en countie deuant le vicoũt ou iu-
stices de comen banke ꝑ le pone / mes
pluis melior serr̃ al chiefe seignour a
pled deuant Justices de cõmen banke /
que en le coũtie pur le disclaim̃ le tenãt
a que nul peyne est done sur le discleym̃
en coũtie. Mez si le discleym̃ soit deuãt
Justicez de recorde accion est accrue al
seignour a dber lez tenẽtez en demesne
dont les seruices isont. Et si le seignour
soit sage il assaier̃ a purchacer tielx ma
ners dez seruices lez queux silz sont su-
streint pur def. de distr̃ il aũa remedy so
lonqz la forme q̃ est cõtenue en lestatute
de w.ũ.ca.xxi. que cõmence. Cũ in sta-
tuto. ꝛc. Et cũ hoc concordat statutũ
Bloč.ca.iij.q̃ cõmence. Ensement si hoc
lesse. Et lun dez briefes de customes et
fincez negatifez est ouert ꝛ cõmẽce en-
cymẽt. Prohibem⁹ tibi ne iuste veres
et lauc clos issint / vič salutem. Prohi-
bemus tibi: ꝙ non ꝑmittas A. ꝙ distrin
gat B. ad faciend̃ ei cõsuetud̃ et seruič /
que de iure facer̃ nõ debet nec solet. ꝛc.
Et le dbe ouert ẽ entre le tenãt actour ꝛ

le seignour defendō/mez apres que le te
nant ad coūte par suit ⁊ par dam̄ le sei-
gnour defendō lez motez de la court/et
eu le repliant dirra que il ne distreigū
pas le tenant pur lez customez et lez ser
uices dont le counte est a tort et nient a
droit/et puis counter̄ tout le countie de
briefe des customes et des seruices et
tiendra suit et darrein bon. Et puis le
tenant q̄ fuit auctour auant deuiendra
def.et defendra p̄ batayle ou p̄ graūde
Assise/come ilz deuoient faire/ et il co-
uient a force que le tenant conust a ten̄
les tenementez que sont en dōe de m̄ce
luy seignour par ascun seruic̄ rendant/
ou aut̄ment le brief Descheit icy gist/⁊
si voet cest brief a deprimes cē attayne
en la court mesme cestuy seignour que
fist le distren̄ sil eit court/et la pledra le
tenant tanqz come la court voudr̄ droit
faire/⁊ quant a luy ne voudr̄ fair̄ droit
le vicount a la suggestion le pleint̄ par
vertue de cel clause que est contenuz en
le bre.s.et nisi feceris. ⁊c. poit faire vn
tolt de la court le seignour et passer̄ en
countie ⁊ dillonques remouer le parol
deuant Justic̄ de banke par vn pone si
voet solonqz lordre de briefe de Droit

ouert le brief negatife clos eſt des cuſtomes et ſeruices non dues. Et giſt en cas quant vn ſeigñr diſtreigne vn hoc pur cuſtomes ⁊ ſeruices nient dues que riens cleym̃a tener de luy et noment quant le t̄ que eſt diſtreint ne conuſt nul ſeruice eẽ due al ſeigñr p ſa mayn/ et cẽ vn bꝛe de Droit ⁊ celuy que eſt auctour deuiendra def.et contra/ et tiel bꝛe vot eẽtermine p bataylle ou p graũde Aſſaurint coc en le Quo iuſ. Et il ad difference ent̄ cẽ brief et le Ne inuſte vexes pour ceo que le Ne inuſte vexes voet toutez foitz eẽt ouert. Et le briefe Qđ ꝓmittat clos. Et le pl̄ que port le Ne inuſte vexes clam̃ a tener del ſeignour que diſtreint et conuſtra en fourme ꝓte de ſez fuiẽ de luy dõez et part dedi: et celuy que port ceſt brief clos ne counteꝛ̄ mye a tener del fz lez teñtz/ ⁊ nulles ſeruices de luy dõez eẽ dues p luyal fz. Et ſi le tenaunt ſoit ſage adeprimes il aſſaiera a deliuerer ſes auers par brief de Ꝑis des aũs eins que il port aſcun bꝛe. ſ. de ceux deux bꝛez q̄ ſont de droit / quar ſi le t̄ puit auer que le ſeignour ne nul de ſes aunc̄ fuer vn q̄s ſeiſies p mye la mayn le tenant ou des aunc̄/ ou que-

conqꝫ autre tenant de mꝫ les tenẽtes des
seruices dões puit la limitacion de bꝛe
de no. disꝫ la repleuẽ a luy seruer assez
a delyuerer ses auers et ses bienz. Mes
si p auenture le seignour fuit seᶦ p longe
cõtynuãce de tẽps des seruic dões tout
fuit ceo a tort p le mayn le tenãt ou ses
aunc: donqꝫ le repleuen ne puit vailer
a luy: mez adonqꝫ coᵗ luy porter le bꝛe
iniuste vexes/ ou il soit duꝛ p le chief
sᵍ pᶻ fuit: donqꝫ en tiel cas il poꝛra bꝛe
foꝛme sur lestatut de Marl. ca. viii. qui
cõmence. Dec secᵗ seqdẽ facienꝺ. ꝛc. Nõ
ta q̃ hoc poet aũ acqtance de seruices e
trois maners/ ou p fait q̃ vaut acquit
ce/ ou pur ẽ q̃ le meisne est seᶦ dauᵗ tiel
fuit p la main le tenant come le sᵍ pa
mõuᵗ dõe del tenant/ ou pur ceo q̃ luy
ces aunc de tout temps. ꝛc.

Additio ¶ Additio. Nõ. q̃ cest bꝛe est de diũs
natures/ asc sont bꝛez de Dꝛoit deter
nables p bataile ou p graũde Assꝛ/ et
ne pᵗ nul vꝫ foꝛsqꝫ cesty q̃ de clere droit
puit pler: ꝛ asc sont mixte ẽ la possessiõ
ꝛ cest diũs fourmez: qar asc est poꝛte del
ssin le dõant p la main le deforc ꝛ ẽ tiel
bꝛe serf le debet ꝛ solet/ et ascũ del ssin
launcle dõant solemẽt et fra dit en tiel

brief le debet solement saūs le solet: et ferra coūt p my dam̄ pur la possession/ p que cest brief q̄ vont eē trie en la possession purr̄ home vser cot q̄ il ne poet droit trier cōe t endower ou p le curte sye/ et si le defors̄ voile disclaym̄: donq̄s le t endower ou p le curtesie auera ayde de cestuy en la reuercion: pur ceo q̄ il ne pot estre partie a cy haute respōs que est a pleð en le droit sans cestuy en la reuercion a que laccion accrust par le disclaum. M.11.E.11.

¶ Bfe de medio est tiel. Rex vic̄ salm̄. Prec̄ A.q̄ iuste. ꝛc. acqetet B.ð fuicio qð L.ab eo exigit ð libero tento suo: q̄ de p̄fat A. tenet in M. vnde tð A q̄ medi est int̄ eos ipm̄ acqetare debet: vt dic̄. Et vñ q̄rit q̄ p defectu ei⁹ distringitur. Et nisi fecerit. ꝛc. teste. ꝛc.

Brief de Medio.

¶ Cest bfe gist lou sont fr̄/mesne/ et le t et le fr̄ pamoūt distrein̄ le t de le soile ð les fuic̄ dont asc̄ mesn̄ luy dout acqter p q̄ mayn les fuices issātz de m̄ le soil' devoient auentr al chief fr̄: donq̄s cot que celuy t port̄ sō brief de Mesne. Et sil ad bfe q̄ fait menc̄ dacquitaunce ou final accorde de sō prochein mesne de que il deym̄ a ten̄ le soile, ou de ses aunc̄, ou

feisin de acquitance par la mayn de ñ
cesty mesne / ou de ses anc̃ sil soit dõe p
le mesne que il ad a luy lier al acquitan
ce / donqs couient monstrer especialte.
Et apres que le mesne est entre en lac-
quitance pur acquiter le tenant p̄ les
seruic̃ dõez par le chief f̄ / le mesne pot
auer aut̄ briefe deuers son mesne p en-
ter luy et s̄ f̄. Et sic de singulis. Et que
brief de Mesne et lez bf̄ez des customez
et des seruic̃ auanditz serf̄ pledes p ñ
les delaies / come le bf̄e de Tñs. Et le
Proc̃. p̄c̃ est en cest bf̄e sum̄ / attach / et distr.
Et iour serf̄ done deuant ceo q̄ le grañ
de distr̄ serf̄ retournñ que puissent deux
counties eẽ tenuz. Et pclam̄ f̄ faut en
les. ij. counties que le mesne veigne al
iour que est en le brief pour acquiter le
tenant / et sil ne veigne al iour del pro-
clam̄ fait / donques il perdera les ser-
uic̃ de son tenant et serf̄ forfuge de son
seignoric / et le dit tenant que port̄ cest
bf̄e serf̄ tenãt immediate al chief f̄ pa
moũt. Et fra m̄z lez seruic̃ et suites cõe
le mesne fist al seignour paramount.
Et c̃ est done p lestatut de w.ij.cap.ix.q
cõmence. Cũ capitales dñi. ꝛc. mes le
l ne serf̄ p̄ forfuge de suer le proc̃ al co

men ley.ſ.ſum̃ / attach. et diſt tanꝯ il veigne ſil ſoit pur ſon profite / quar il le t̃ tient de ſon meſne per meindres ſeruic̃ q̃ le meſne doit al ſeignour pamoũt et le t̃ ſuyt proc̃ q̃ eſt done par leſtatut / et le meſne eſt forſuge de s̃ ſeignorie / adonques cot̃ le t̃ faire m̃z les ſeruic̃ al ſeignour pamoũt que le meſne fiſt et c̃ ſerf miſchiuous al tenant. Et pur ceo le tenant poet eſlier quel proc̃ il voet ſuer en ceſt cas. Et per m̃ leſtatut ceſt pces auandit / ne ceſt forſuget neſt pas done ou ſont pluſours meſnes entre le ſeigñr pamount et le t̃ : mez en cas ou y eſt vn ſole meſne ent̃ le ſeigñr pamoũt et le t̃ de ſoile. Et auxi le forſugemẽt neſt pas done de droit: mez pur veray tenant en fee ſimple deuers le meſne de fee ſimpl̃ mez al comen ley il auoit bꝛe de Meſne pur le t̃ en le taile / ou a t̃me de vie. Et ceſt pue leſtatut de w.q̃.ca.ix. ou eſt dit q̃ pro tenente in Dote p legẽ Anglie / t ad t̃minũ vite vel p feodũ talliatũ non dum eſt remedium prouiſum. ꝛc. Mez ceſt entendre que remedie quant a forſuger neſt p̃ ordeigne pur tielx tenantz: mez le tenant pot̃ auer briefde Meſne: vꝛp̃z p meſme leſtatut. Et nota q̃ bꝛe ſ

Medio potest plitari in com̃ corã Justic̃ de banco ꝛ in itinere, nec cessent districtiones sup tenentem, licet br̃e illud impetratum fuerit super medium, eo ꝙ capitalis dñs semper hꝫ̃t recursum ad feodum suũ distringendo ꝓ cons et seruic̃ et eor̃ arrer̃. Et nota q̃ home pour auer acq̃tans dez fuic̃ en pluso'rs mañs ꝙ fait q̃ vaut acquiter ou pur ceo que l' mesne est sel de tielx fuic̃ ꝙ my la mayn le tenant come le seignour paramount dõe de luy, ou pur ceo que luy ꝛ ces anc̃ ont acq̃tes luy ꝛ ses anc̃ de tout temps ou ꝙ recorde, ou pur ceo que il tient de luy en franke mariage, ou en dower, ou en franke almoigne. Et nota que en cest cas que le mesne est prest dacquiter le t̃ par auaile dez seruic̃ dues al chief seignour, et le chief seigñr distr̃ mesne le t̃ pur ĩz lez fuc̃, donq̃s l'tenant aũ brief al vic̃ de mesme la countie rehersant come le mesne est prest. ꝛc. luy commaundaunt que il ne soeffre le tenaunt ne lez homes estre distreignes par le dit seignour ou auc̃ment estre trauailes par celle encheson. Et nota que si le mesne face felonye pour quel il est atteint en cel cas le tenant ꝙ auaile serf

attendãt al chief seigñr paramount de
nelx seruices come il fist al mesne. Et
cest brief de medio puteẽ pleð en coũ=
ne et remoue en banke par le ꝑsone.
¶ Additio. Mota que owelte des ser= Additio
uices est lou le tenaunt tient del mesne
par. vi. ð. vn acre de terre/ et le mesne
nent mesme lacre oustre par. xx. ſ. ceo
est bon owelte pour ceo que le tenaunt
nent par ceo que le mesne tient oustre
et pluis. Mez si le mesne tient ꝑ meindr
seruic̃ que le tenant tient de luy ceo ne
serra dit owelte. T. nij. H. vi. Et il ne
cot al pl'de monstre la certente del te=
nure enter le mesne et le seignour pa=
mount / quar donques ensuera que le
tenour entre le mesne et le seignour
paramount serra trie parentre le mesñ
et le tenant par auaile que ne serr reaſõ
si le pleintief coũt que il tient del mesñ
en franke almoigne/et que il et ces an=
cestres ount acquite luy et ces pre=
decessours de temps dount memo=
rye ne courte. ꝛc. cest count nest dou=
ble / quar le frankcalmoigne nest cau=
se dacquitell sinon que il mõstre le dõe /
cestassauoier coment le defend et ces
auncestres le done en franke almoigne

que eſt bon cauſe dacquitel ſans pluis/ ou de preſcriber/ que il et ces anceſtres ont vſe dacquiter le pleintief par reaſon de franke almoigne: et il nad preſcribe en franke almoigne/ & ne ad mõſtre le commencement del doue: mes ad monſtre le preſcripcion generalmẽt le quel eſt bon cauſe/et lautre que voit ſi le pleintief preſcribe que le defendãt doit luy acquiter vers le ſeignour paramount et toutz auters / & eſt troue p̃ le pleintief que le defendaunt doit luy acquiter vers le ſeignour/ ceſt preſcripcion dacquitaunce vers toutez auters eſt voide. ꝛc. Ao. xxxix. lib. vi. Si le pleintief coũt que il eſt diſtreiñ p̃ vn J. pur ſeruices le meſne/ et q̃ le meſne tient de J. lou il y ad . ü. ſeignours ent̃ le meſne et J. le defend̃ puit pleder en abatemẽt de count q̃ il ne tient de J. Hillar̃ quadrageſimo quarto E. iii. Seigñr/meſne/et tenant ſont et le meſne oblige luy p̃ fyne pur acquiter le t̃ vers le ſeigñr ſes heires tantũ: le ſeigñr p̃ſt fec et ad iſſue & del/la fec eſt endowe del ſeigñrie et diſtr̃ le t̃ par auayle pur les ſeruices del meſne/en ceo cas le meſne acquitera le tenant vers la fẽme tenant endowe

coment que el ne soit heire al seignour pour ceo que le reuercion dez seruic̄ est al heire. Pasche.xxxi.E.i. Seignour/ mesne/et tenant sont/le seignor distreiñ le tenant par auaile pur relief apres la mort son pier / en ceo cas le mesne nest tenuz de luy acquiter vers le seignour pur ceo que le respons que luy dischar ger̄ gist pluis naturalmt en sa bouche q̄ en la bouche dascū auc̄. M. xvij. E. ij. Seignour et tenant sont / et le tenaunt fait lesse pur terme de vie rendant cer tein rent et le seignour distr̄ le lesse pur les seruic̄ del tenant et le lesse port̄ bre de mesne / le defend̄ dirra que le pl'nad que a terme de vie / et le lesse ne mōstra de que less. tugement si accion / il cot al pl'de maynteñ que il ad fee / auterment le brief abatera pour ceo que cest brief ne gist pur tenant a terme de vie: mes brief de Couenaunt/ et a dire que il tiēt del lesse le defend̄ l'reuercion a luy: ceo ne fra issue. T.xvii. E.iii. Seignour/ mesne feme/et tenant: le mesne femme/ oblig. luy pur acquiter le tenant et puis puist bar̄ et ont issue / et tenaunt relessa al baron que il ne ses heires ne serront pas lies al acquitail/ le baron t femme

deuieront le tenant par auail' port bre de Mesne vers lissu cõe heire a sa mier et il pleõ cest relesse en barr / et fuit tenus que il ne serra barr pur ceo que le defendõ est oblige come heire a sa mier. Pl.xxxviij.E.iij. Seignour / mesne / et tenant le mesne graunt par fyne les seruices son tenãt a vn estrange en fee a q̃ le tenãt p̃ auaile ne attourna a le mesne et prist femme / et reprist estat a luy et a sa fec et a lez heires del corps le femme issantez et pur defaute de tiel issue le remaindre as droit heires le baron / q̃r ont issue fitez et le baron deuie / en ceo cas le fitz serra charge dacquitel en bre de Mesne sil ne puit auerer que le tenant attourñ al graunte et la fec ne serra charge. Ih.xl.E.iij. Seignr mesne / et tenant: le tenant est fec que prist baron queux sount distraignes pur lez seruices del mesne / en ceo cas l'baron et le femme aueront briefe de Mesne vers le mesne & ilz coũteroũt q̃ la fec est districy auant cõe le baron supposant que la fec ad ꝓprete de chatell' durant la couerture: et vncore le count est bonne. Pasche.xiij.E. Nota q̃ forjugemẽt vers le baron et sa fec nest mye voide:

mes errour: quar el nauera Cui in vita Michaelis .ix. E. secondi. En brief de Mesne supposaunt que il est distreigne par vn R. dount le defendant est mesne le defendãt dit que autre foitz le pleintif port briefe de Mesne vers luy suppo= saunt que il est distreigne par vn w. en mesme la terre/ & que nous sumus mes= ne enter eux issint suppose il que w. aũa seignourie iugement de briefe que sup= pose R. auer̃ seignourie / et non allo= catur: quar si sount deux ou troys sei= gnours checune paramount: autre si ascun de eux distreigñ le tenant p auail̃ son suyte est vers son mesne / et il auer̃ brief oustre issint son ple nẽ ple al bre. Pasche. xxix. E. iii. Seignour dun hundr̃ / mesne / et tenant sont: le tenaunt tient del mesne p homage & escuage / p̃ que vient le f̃ et dze suyt a son hundr̃ del tenant par auaile / en ceo cas le te= nant nauera brief de Mesne: quar pur suyt al hundr̃ le seignour auo.vera sur cestuy / que est tenaunt del terre quar autre ne puit ceo faire / non obstant que il est mesne enter eux de que le f̃ tient / et pur sunt que est due par reason de re= sancie le mesne ne luy acquitef M. iii.

E. iii. Si le seignour pamount de que le mesne tient mozust pendant ceste briefe le brief nabatef̃ mye/pur ceo que le bfe fust bñ purchas a vn temps ꝛ nest reason que il abatef̃ par la mozt le seignor que est estraunge / et si serra plee adire que le seignour est mozt il serra al acc̃/ quar le tenant nauef̃ remedie par brief de Mesne de cel distf̃ pris en le vie le ꝑ apres q̄ le seign̄r est mozt. Mez de vn forjuger autre est/ quar la le brief abatef̃ par la mozt le seign̄r pamoūt pur ce que le tenant ne poet estre attendant al mozt pson. T. iiii lb. vi. et T. xiii. E. iij. Si le tenant alien p fine le menalte pẽdant vn briefe de mesne ne luy al suite le ꝑ et le tenãt suite auãt son bfe et forjuge le mesne nient obstante cell' alienacion le ꝑ serra attend̄ al chief ꝑ pamoūt ꝛ le graūt del menalte ne coartef̃ le ꝑ dattourner a luy. lb. xxxiij. E. iij. Si le tenant soit distreign̄ pur tielx services q̄ le tenant tient del mesne il auef̃ brief de Mesne maint̄ sans ascū notice fait al mesne. Mez sil soit distreign̄ pur auters seruices que le tenant tient del mesne: donques cot̄ faire notice al mesne: et apres tiel notice il auera brief de

Mesne et nemie deuant. An°. xv. H. vi.
Nota que en briefe de Mesne la quantite dez seruices ne fra issue / come si le pl' count que il tient. xx. acres de terre del def. par certein seruices et monstre queux ⁊ coment il tient oustre per plusours auters seruices et comment le pl' est distr̄ le def. dirra que le pl' tient. x. acres de les. xx. acr̄ par certein seruices et monstre queux et p plusours auters seruices q̄ le pl' nauera mye suppose/et que il tient les auters. x. acres par auts plusor's seruices q̄ le pl' nad count et dze iugemēt de count: ore le pl' dirra par protestacion nit conus que les. xx. acres sont tenus per plusours autres fuices/come ad estre allege: mez que ilz sont tenus per vn entier fuice en le maner: q nota. ꝛc. Pl. u. H. v. et T. xvi. E. iij. Tenant pur t'me de vie del tenance nauera briefe de Mesne vers le seign̄r paramount: quar il nest tenaunt a luy: mez a cestuy en la reuercion. Mez sil soit distrein̄ pur homage il auera brief de Mesne: quar il ne poet faire homage. M. xri. E. iij. Mez tenant a t'me de vie del tenance lou le rem̄ est oustre en fee alia brief de Mesne vs le seignour.

Mesme la ley est de tenāt en bower. T. xvii. E. iii. Anno. xv. H. v.

¶ Si vn soit tenant p le courtesy dun menalte le t parauale nauera briefe de mesne vs ceⁱ en le reūcion viuāt le t p le curtesie P. xiiij. E. ij. Le def. en brief de Mesne dit q̄ lou le pl' dit q̄ lou il tiēt de nous t nous ouster de J. B. noꝰ dioꝰ que nous tenous de J. B. come en dr sa feᶜ et seᶜ que est bon plee quar autrel si le t doit recouer par cest briefe p case le mesne serroit charge a. ij. acquitalz / lune par estoppell' pur acquiter luy enz uers J. B. t et lauc par cause de le menalte enuers J. B. et sa femme come en droit sa femme. tc. Michael'. xxij. E. iij. Vide que si le seigñr distreign̄ lez bestez le tenant lou il y ad vn mesne le mesne puit mittr̄ ses bestes dun gage pour les bestes le tenant et auera repleg. et pled oue le seigñr et mesme le remedye puis le seigñr auer̄ quant le seigñr distr̄ pour les seruices le mesne ꝑcheiñ al tenant le mesne puit mitter̄ ses bestez pur luy t issint chescū estate sole: quar autre remedye nad le tenant pour ceo que il est estrange al auowef t si le mesne refuse de ayder son tenaunt par le maner let

auera briefe de Mesne sur lespecialle matter.vij. H.iii.

¶ En bricf de Mesne nest bō coūt dauer acquitaunce a dire que le def. et ses aunc̄ ount acquite le pl̄ et ses aunc̄; et ceux que estat il ad / mez il dirr̄ quil tiēt de luy par homage fealte et certeine rent; dez queux seruices il est seisi et dit que il et ses aunc̄ ount acquite le pl̄ et sez aunc̄ de temps dont memor̄ ne co²t &c. T.xi.E.iii.

¶ Briefe de q̄rela de frisca forc̄ en tiel fourme ensuant cur̄ dñi reg. apud w. in guylhalda ciusd̄ ville scd̄m consr̄ ville illi⁹ / ac libertatē burgensr̄ vill'illi⁹ p diuersos reges Ang. conc̄ & dñs regē nūc confirmat' coram Johē S. & A. T. ball' ville predicte die lune px. post fest' scti Bar. apli. Anno. reg. E. iii. ix. Ad hanc cur̄ venit T. abbas scti ꝑetri d̄ Hyde iurta w. in propria persona sua / et queritur versus Thomā L. capellanum cā tuar̄ beate Marie virginis in ecclesia sancti ꝑetri in L. de placito ass̄ frisce forcie dicendo: q̄ idem Thomas L. iniuste et sn̄ iudicio: ac vi recenti disseis eū de libero teñto suo in w. post primā transfr̄ domini H. filij regis Johis in

Brief de q̄rela frisca forc̄.

vaſcoñ/ꝛ infra querẽtenam.ꝛc. inuenis pleg.de ꝓces querelam ſuã J. ℔.et J. S.Jdeo ſcõm conſuetuꝺ ville ꝓdicte ꝓceptũ ẽ R.F.ꝛ R.W.fuentibus dñi R̃ ad clauas in eadem villa et miniſtris cuſ ꝓdicte q̃ reſeiſ fac̃ teñ ꝓdictum de catallis q̃ in ipſo capta fuerunt et ipſum teñtum cum catallis eſſe in pace vſq; ad ꝓx.cuſ coram maiore balliuis ciuitatis p̃dicte in guylhalda ꝓdicta tali die ꝓx.futuſ tenenꝺ. Et interim fac̃.rũ. liberos et legales hommes de viſñ ꝓdicto infra ꝓcinctũ libertatis ville ꝓdicte videre teñ illud et nomina eorum inbꝛeuiari. Et qꝺ ſum̃ eos p bonos ſum̃: q̃ tunc ſint parati inde facere recogñ . Et q̃ poñ p vaꝺ et ſaluos pleg' ꝓdictũ T. vel balliuũ ſuũ ſi ipſe inuentus non fuerit: qꝺ tunc ſit hic auditu ſ illã recogñ. Et q̃ tũc habeant hic ſum̃ nomina pleg' .ꝛc. Et ſup hoc idẽ abbas polo ſuo J. ℔. ℣ſus T. S.de p̃dicto plito:ad quẽ diẽ p̃fat ſeruient' returñ hic panellũ de noĩbus recogñ qꝺ huic rotulo eſt cõſut/ꝛ teſtant: q̃ ũdem recogñ ſum̃ ſũt p Adam ℔ye et R. S. quoꝝ vterq; manucapitur per Johãnem ℔onne.R.S.T.J.et T.S.

¶Et gist en cas lou home est disseī de tenīz queux sont diuisables / sicome en la cite de Loūdres ou auc̄ borough ou ville q̄ est enfranchis / donq̄s le disseisi viendra en la court de tiel ville / que est issint enfranchis.&c. et entre sa pleinte .s.coment il est disseisi / et sur ceo passera vn turr̄ en maner dassise de no.disf. Et nota que la cause est pur ceo que est appelle fresshe force est pur ceo que si l' disseisi ne face entre sa pleint. Et auri sil ne recouer̄ deins .xl.iours il serr̄ myse a sō recouer̄ de comen ley.s. Assf de no. disf.et ideo quere. Et si lez mayres et ministers de court ne voillāt rēdre execucion del iugemēt de cel fresche force / donq̄s la partie pursuant ou pl' auera ceste briefe dauer exec̄ solonq̄s la fourme de ista querela et serra directe as bailf de meisme la ville.&c. Le briefe icy est derecucion.

¶Rex balliuis J.de C.salutē. Precipim⁹ vobis q̄ execucionem iudicij nup reddit i cur̄ nr̄a de 'k.sine breui nostro inter A. et B.de quadam frisca forcia eidem A.p̄ p̄fat̄ B.in 'k.fact̄ / vt dic̄ si ne dilatiōe fieri fac̄ T.&c.Et sic alias et cum pluf si mestier soit.&c.

Brief de ex graui querela.

¶ Brefe de Ex graui querela est tiel. Rex maiori et vic̃ London̄ salutem. Ex graui querela J. filie. E. et M. sororis eiusdem J. accepimus quod cũ scõs conf in eadem ciuitate hactenus obtentam et approbatam liceat vnicuiq; ciui eiusdem ciuitatis teñ sua in eadem ciuitate in testamento suo in vltima voluntate sua tanq̃ catalla sua legare cuicũq; voluerit: ac S. ciuis ciuitatis predicte nũ. mes cũ p̃tiñ in eadẽ ciuitate in testamento suo et vltima voluntate sua. Et habenõ sibi et hes suis de corpore suo exeunt legasset. R. et D. vxori eius duos mes et trez shopas inde p̃fatis J. et M. filiab' et hered eiusdem R. defunct' mun iuste in ipsarum J. et M. dispendium non mo. et grauamen. Et quia eisdem inuari nolumus in hac parte vobis p̃cipimus q; vocatis coram vobis partibus predict' auditisq; hinc inde earum rationibus inspectoq; tenore testamẽti predicti eisdem J. et M. fieri fac̃ debitum et festinum iusticie complementum prout de iure et secundũ consuet' predictam fuerit faciendõ et hactenus in casu consimili fieri consueuit. T. rc.

¶ Et ceste brief gist lou home est sei de

certein terres ou tenementz deins cer-
tein cite/ville/ ou borough en fee / et il
face deuise a vn home en son testament
dez ditez tenementes et deuie son heire
ou ascun auter entre en les ditez terres
ou tenementz issint diuises : donques le
deuise ou son heire auer̄ lauandit brief
deuers leire le deuisour q̄ entre/ ou de-
uers autre abbettour cot̄ et en quel ma
ner que il soit eins apres cel deuise fat̄/
apres la mort del deuisour/ si en sy soit
q̄ le dit deuise ne soit a nulle p̄ celuy īm
en sa vie. Et nota q̄ cē bre ne voet estre
tāmes pleȝ deuāt lez Justic̄ le roy : mez
tout tēps deuant le meire et lez baill̄ de
cite ou borough / ou deuant baill̄ ou il
nad p̄ meir̄/ ou deuāt lez baillifez dascū
ville/ ou deuāt baill̄ de fe/ ou de seigñrie
ou il ad tiel vsage: vt infra . Et nota q̄
nul frankteñt poet eē deuise sinon par
force dascū tiel vsage: qar chesc̄ deuise
de franket̄ est encoūt̄ la cōen ley: mez la
ley soeffre tiel deuise dēe fait pur cause
de tiel vsage de si longe temps vse / ou
home ad vse de tout tēps de memorie .
Et le proces est tiel / que le tenant ser-
ra sum̄ destre deuant le meir̄ et lez baill̄
a vn certein iour a monstrer pur quoy

lautre ne doit auer execucion / et sil ne sauoit rien dire encountre luy/donques le demaundemant auer exec̃.

Additio ¶ Additio. Nota queux deuises sõt bons et queux nemye / et que serra deuise/et de quel chose/et que auera auãtage par le deuise. Si terre soit deuise a vn home p testm̃ sauns monstre quel estate il auer il nad que a terme de vie. M.xxij.E.iij. Feme ne pt deuise terre p son testat a son bar:qar el ne pot fair testat mez del assent sõ bar:issint est ceo le fait le bar de fair estat a luy m̃ et cest ptrary al ley. Anº.iij.E.iij. Itiñ Nota. Terrez deuisables sont dones al bar et a sa femme et as heir de lour. ij. corps engendr/et pur defaute dissue le rem̃ as droit heire le bar/ le baron deuisa m̃ le rem̃ a sa femme que fuit tenant en taile et deuie sanz issue entre eux.cest bon deuise del rem̃. Anno. xxvij. E.iij. li. Asplito.lx. Nota que le barõ poet deuis terre en fe ou a terme de vie a sa feme. M.iij.E.ij. Femme seisi de terre deuisable prist baron et ont issue/ et la feme deuisa la terre par testament a le barõ et deuie/ore el serf auge eins come tenant par le courtesye et nemye come

tenant pur t̄me deuie parforce del deuise: quar le frankteñt cõmence en luy deuant le deuise. Pasche. xxix. E. iii.
Home deuisa terres pur terme deuie et deuisa ouſtr̄ que ces executours vendr̄ le reuerc̄ et deuie lez executours vendr̄ ceſt reucrc̄ ſauns fait: quar ceo neſt que vn contract, et le reuerc̄ paſſa p lactorite del deuisor, et le teſtat é la cauſe q̄ le reuerc̄ paſſa: quar ſi home face vne moign̄ ſon exec̄ et deuiſa que ſon exec̄ vendr̄ le reuercion, ceſt bon ſans fait, quar autermẽt il ne vnques prendre effect, quar moigne ne puit faire fait q̄ luy liera, et fyn ne pt̄ il leũ pur ceo que il nad riens en ceo. M. xix. H. vi. Le pier deuiſa terres a ſon file en le taile ꝛ pur defaute diſſu le reuerc̄ as droit heir le pier, le pier morust, la file prist barõ, et deuisa la terre a ſon baron en fee et del ꝛ la ſoer l' pier entra en la terre pur ceo que la file nauoit power de deuiſer a vaiñ ceſty en le reuercion. An°. xxxii. E. iij. libro aſſiſax plito tertio. Femme couert de baron del aſſent et volunte ſ baron fait teſtament et deuiſa la moite des bienz le barõ et fait ſes executours queux pue le teſtament del aſſent ꝛ vo-

lunte le baron/ceo est bon deuise. M. v. E. ij. et Pasche. xxvi. E. iij.

¶ Si vn deuise tre de q̄ il nest pas sel si apres il purchace le terre le deuise est bon. M. xxvi. lb. vi.

¶ Nota si tre soit deuise a vn hoc et a ses heirez malez de sō corps/ t il aūa isſue file q̄ ad issue fitz/ l'fitz serr enherite et vncore dun donc en le taile est autr.

¶ Nota q̄ le roy ne put deuir tre p testaint ne doñ rienz forsq̄ ceo q̄ il ad en possessiō p Forteſcue. M. xxxviij. lb. vi. Et nota auxi q̄ lez exec̄ paier lez dettes deuāt ascū deuise p fourme. T. ij. lb. vi.

¶ Nota dicit q̄ est vn diūsite parentre graūt t deuise/ quar si vn deuise terres mop impetuū ou assignñ meis imperpetuū. tc. et ne ple rienz des heirz. tc. q̄ sont polr denheritāce / vnc̄ le deuise est bon pur ceo que sa volunte serr prise en ceo cas. tc. M. xxxviij. lb. vi. et vide co vn deuise vn reuerc̄ dū tenant a tme de vie p nomē oim tray teñtor t boñ. tc.

¶ Si home deuise bienz et del les deuises ne poent p̄ndr ceux bienz sans lyuere dez exec̄. M. xxxvij. lb. vi. et vide si soit ascū difference quant choce certein et deuise et quant choce encertein.

¶Si hoc deuise vn liuer ou aut chose a vn a tme deuie/ t aps son deces le reuercion a vn aut a toutz iours/ si lez exec vssent delyuer lez bienz al prmer deuise q aps la mort le secode deuise put ssier lez biens sans liuere dez exec aps que le pperte est al secode deuise a toutz iours/ t le possession le prmer fuit le possessiõ dambideux / qõ negabat p quosdam / ideo quere legem. T.xxxvij.lb.vi.

¶Si.ij.iointenãtz sõt/et lun deuise tot ceo q a luy affiert a vn estrãge t mourust cest deuise est voide/causa patet. tc.

¶Bre de cõi custodia est tiel. Rex vic salutẽ. Prec A. q iuste et sine dilatione reddat B. custodiã tre t hered D. t E. que ad ipsũ B. ptinet eo q pdictus D. trã suã de eo tenuit p seruitiũ militare/ vt dicit. Et nisi fecerit/ t pdict B. fecerint. tc. tunc sum. tc. teste. tc. Brief de cõi custodia.

¶Cest brief gist lou home tient tre ou tent dun seignour par seruice de chlre et le t deuie s heir deinz age vn estrãge ent en la garde de tre et happa la gard de corps: donqs le seignr de que la terr est ten aũa le dit brief. Et le proc est en cest bre sum/ attach. t deux distr/ et serr tour doñ auant le seconde distr retourñ

que puissent. iii. counties estre tenus. Et ceste proces est done p lestatut de w. ij. cap. xxxv. que commence. De pueris siue masclis. &c. Et cum hoc concordat. Mart. quo ad districtionē faciendō: sed non quo ad proclamationem faciendō. ca. vij. que cōmence. In plito vero de cōi custodia. &c. Et auxi voet lauādit estatut que si le defendō ne veigne al proclamacion fait en. ij. counties: le pl' rec̄ le garde pur mesme le temps sase auter foitz le droit le defendō quant il voudra parler. Et auxi si garde appēt al seignour par reason de garde que il ad en son possession et vn estrange entr en mesme le garde le seignour auera le dit brief: mez le comen proces est come deuant fuit vse en la comen ley / & le seignour tiendra la garde par reason de garde tanqz a sa pleinage. Et ceste la cause pur ceo que il est chatel a luy accrue / et est de ceo vestu / et ne poet estre deuestu deuant sa age. Et nota que si le gardein fait waste en ascun partie del garde il perdra le garde / et oustre ceo il rendra lez dam̄ a lenfant / et si le gardō perdue ne suffist al value des dam̄ auāt lage le heire / il fra gre del rem̄. Et ceo

voet lestatut de Glocestr.cap.v.in me=
dio/ q̄ cõmence. Et droit de waste.&c.
¶Briefe Dentrusion de garde est tiel. Briefe
Rex vic̄ salutem. Si A.fec̄ te.&c. tunc Dentru=
sum̄.&c.B.fil' et heir' D. quod sit coram sion.
&c. ostend' quare cum custodia terre et
her' ipsius D.ad ipsum A.vsq; ad legit=
timam etatem predicti her' pertinet ra
tione dimissionis: quã A.de B.de quo
predictus D. terram suam tenuit per
seruicium militare/ inde fecit predicto
A.et idē B.infra etatem existens se in
terram predictam intrusit & custodiam
illã a prefat' A.adhuc detinet ad graue
damnum ipsi⁹ A.vt dic̄. Et habeas ibi
sum̄ et hoc breue: teste.&c.
¶Cest briefe gist lou lenfant deinz age
entr' en ces terres et tient son seignour
dehors le seignour nauera mye lauan=
dit briefe de Communia custodia mes
briefe Dentrusion de garde.
¶Et dicit/ que la ou lestatut de Mer=
ton.cap.vi. voet: que commence. De
her'.&c.que enfant deins age ne serra
constreint p son gardein destre marie:
mes que le gardein a sa pleinage auera
la value. Quia maritagium eius.&c.
¶Additio. Nota que vn abbe auera Additio

ceſt briefe Dentruſ fait en temps de ſõ predeč/et il ferſ mencion en ſon briefe: que gre ne fuit fait a ſon predeceſſour/ mez q̃ gre ne fuit fait a luy. T. xi. lb. nũ. Terre fuit doñ al baron et femme et a lez heiſ de lour. ũ. corps engendres/ q̃ux ont fitz/le baron deuie/ 7 puis la femme deuie et le ſeignour ſel le garde 7 tende a luy maſ et il il refuſe et ſe maſ ailoꝛs et a ſon pleinage il ent en la tre ſãs gre fat al ſeigñr/le fz port Quaſ ſe intruſit maſ non ſatiſfacto ſuppoſ p ceo que le defendõ fuit heiſ a ſon piere/ lou le mief ſurueſq̃te/ et le def. pledõ ceo en abat de bfe 7 le brief fuit agarde bon pur ceo q̃ il eſt en le p̃ſonalte/ et eſt perſonal tout fait p luy m̃ a q̃ il couient reſpondſ. lb. xliũ. E. iii. Et le gardein recouera la va lue del mariage par cel briefe.

¶ Rex vic ſalutẽ. Si A. fecerit te ſecu/ rum. 7c. tũc ſum B. filium et heredẽ C. 7c. oſtenſ quare cũ maritagiũ predicti B. ad predictũ A. pertinet eo q̃ predi/ ctus C. terrã ſuam de eo tenuit per ſer/ uicium militare et idem A. p̃dicto B. dum infra etatem fuit competens mari tagiũ obtulerit idem B. maritagiũ re/ nuens p̃fato A. de maritagio ſuo non/

dum satisfecit sed adhuc satisfacere cõ tradicit ad graue damnum ipsius A. et contra formam statuti predicti/ vt dic̃. Et habeas.rc. T.

¶Brief de Forfaiture de mariage est tiel. Rex vic̃ salutem. Si A. de D. fecerit te secur̃ de clam̃ suo.rc. tunc sum̃.rc. C. filiũ et her̃ D. q̃ sit.rc. ostens quare cũ maritagiũ ipsius C. vna cũ custodia ducentarũ acr̃ t're cũ p̃tiñ in R. ad ipsũ A. pertineat ratione dimissionis F. cui B. eum dimisit de quo predict⁹ D. terram suam tenuit per seruicium militare inde fecit prefat̃ A. et idem A prefato C. cum infra etatem fuit cõpetens maritagium absq; vlla desperagatiõe / iuxta formam statuti de communi cõsilio regni nostri inde prouisi sepius optulerit idem C. maritagiũ illud recusans vel sñ licentia et volũtate ipsius A. maritari fecit/ r se in terram predictã prefat̃ A. p̃ maritagio suo non satisfacto violenter intrusit / r de maritagio p̃dicto eidem A. satisfacere cõtradicit/ ad graue damnum ipsius A. r contra formam statuti predicti / vt dicit. Et habeas sum̃.rc. teste.rc.

Brief de Forfaiture de mariage

¶Cest briefe gist lou le seignour auera

forfaiture de mariage ꝑs lenfant/ quãt il vient a ſa pleinage. Et ceo eſt a entendre lou le ſeignour profre conuenable mariage a luy deins age ſauns diſparagemẽt/ et il refuſe/ et ſe marie aylours deinz age/ en quel cas le ſeignour auera forfaiture de mariage a le doubl' value del mariage: come leſtatut de w. ii. cap. xxxv. que commence. De pueris. ꝛc. voꝫ que la ou enfant deins age deuie deuant que le ſeignour eit recoũa le garde deuers le deforẽ/ ceo ne ouſtra mye le ſeignour de ſon reẽ: quar le tort fait al ſeignour par le deforſour ne luy ouſta de ſon reẽ. Mez ſecus eſt lou lenfant deins age deuie en la garꝺ ſon ſeignour en quel cas ſon ſeignour nauera mye le garde pluis auant ſi celuy a que le heritage deſcende ou remaigne aꝑs ne ſoit aurint deins age: quar en ceſt cas il nad pas tort pour ceo que fuit la volunte de dieu.

Brief de Rauiſſhemẽt de garꝺ.

¶ Briefe de Rauiſſhemẽt de garde eſt tiel. Rex vic̃ ſalutem. Si A. de B. et E. vx. eiꝰ fecerint. ꝛc. tũc pone. ꝛc. q̃ ſit coram Juſticiarũs nr̃is ad primã aſſiſam ꝛc. oſtenꝺ quare J. fil' et hereꝺ H. infra etatem exiſtentem/ cuius maritagiũ ad

ipsos A.et E. pertinet apud w. inuen-
tum rapuit et abduxit contra voluntа-
tem ipsorum A. et E.et contra pacem
nostram. Et si heres sit in eodem Co-
mitatu/tunc addatur ista clausula. Et
interim diligēter inquiras/ vbi ille he-
res est in balliua tua / et ipsum vbicūq;
inuentus fuerit capias/et saluo ꝛ secure
custodias:ita ꝙ eum habeas ad prefa-
tam assisam coram prefatis Justic/ vel
coram nobis ad prefatum terminum /
vel coram prefatis Justiciarijs nostris
ap predictū diem ad reddendō / cui vel
quibus dictor A.E.et J.reddi debet.
Et habeas ibi noia pleg' et hoc breue:
teste.ꝛc. Ostenſ quare cū custodia Ju-
liane fil'et vnius her H.ad ipsū B.per-
tineat ratione venditionis q̄ A.de T.
de quo p̄dictus H. t'ram suam tenuit p
seruiciū militare/inde fec eidem A.pre
dicti B.et L.predictā Julianam infra
etatē in custod ipsi9 A. apud A.existeñ
vi et armis rapuerūt et abduxerunt/ et
bona et catalla ipsi9 A.ad valenc tanti
ibidem inuenc ceperunt et asportc. ꝛc.
¶ Hist en cas lou ascun seignour est en
possession de garde de t're et de corpz/ꝛ
vn estrāge rauise le corps lenfant sans

aſcũ autre choſe: donqs le ſeignour na uer lauantdit bre/ de Cõi cuſtodia: mes brief de Rauiſſhemẽt de garde/ q̃ ſuppoſe lentãt eſtr rauiſe p force r armis/ et pur ceo le proces eſt cõe eſt contenus en lauandit eſtatut. ſ. ſum̃/ attachemẽt/ et diſtr/ r pur defaute de diſtr proc̃ dutlagar come en bre de Tñs.

Additio ¶ Additio. Et quant le heire eſt raue en vn countie et port en autre counte: donques le ſeignour auera tiel briefe. Rex vic̃ ſalutem. Queſtus eſt A. q̃ B. nup C. filiũ et heredem J. infra etatem et in cuſtodia ſua apud M. in com̃ L. exiſtent̃ rapuit/ et de com̃ illo ad talem locũ in com̃ tuo abduxit cõtra volũtatem ipſius A. r cõtra pacem nr̃am. Et ideo tibi precipimus: q̃ predict̃ C. vbicumq̃ in ballliua tua inuenir̃ poteris capias ſaluo r ſecur̃ cuſtod̃: ita q̃ eũ habeas coram Juſtic̃ noſtris tali die ad reddendũ cui p̃dict̃ A. et B. reddi debeat. rc. De herede abducto fiat tale breue. Rex. rc. Oſtenſ quare cũ cuſtodia terre et heredis D. vſq̃ ad legittimam etatem eiuſdem heredis ad ipſum A. pertinet/ eo q̃ predictus D. terram ſuam. rc. Et idem A. in plena et pacifica ſeu

sina.ꝛc.predictus D.filium et heredem ꝛc. Et le ꝓces est come est auantdit en bꝛe de Rauischement de garde.ꝛc.

¶ Et nota que si aſcun home que tient terre ou tenement dun ſeignour ꝑ ſerꝫuice de chiualer et deuie ſon heire deis age / meſme celuy ſeignour poit entre en la garde de terre et prendre le coꝛps del heire vers luy en ſon garde. Et ſi le tenant que moꝛuſt fuit pluis toft enfeffe de ſon tenement auantdit de cel ſeigñr ou de ces aunceſtres / que de nul autre ſeignour daſcun autre terre / cel ſeigñr de que le terre eſt tenus par launcien feffement auera le garde / quar ſi home teigne diuers tenementez de diuers ſeigꝫnours par ſeruice de chiualer le pluis auncient ſeigñr auera le garꝺ del coꝛps del heire. ſ. le mariage / et ceſt done par leſtatut de W.ij.ca.xvi.mez en cas que l' ſeigñr ne poꝯ entre come eſt dit / donq̃s coꝯ luy poꝛt̃ bꝛeſe de Garde ſuiſdit.

Et ſi cē bꝛief ne face mencion dez ſeruices de chiſe / mez ꝑ autre ſeruicez cōe ꝑ rent ou ſuit de coꝯt ſi ne ſoꝯ accoꝛdāt au dit bꝛe le deforceours purꝝ traũſ le bꝛe et le count ꝑ la reaſon que il ne tient ꝑ ſeruic̃ de chiualer : mez ꝑ autre ſeruice

come est dit et issint abatef cel briefe a cel foitz solonqz ledit de ascuns gentez. Et donques couient sil voet le garde auer / que il purchace vn autre briefe / que ne face mencion de seruice de chiualre. Mez des auters seruices solonqz le custome que est vse. Et sil ne pot nye auer briefe de cel fourme sauns seruic̃ de chlr̃e / donques couient que il plede deuant chiefe Justice par bylł / et sẽble a ascun gentz come deuant est dit. Et nota que sont .ii. maners de briefez de garde / lun est / lou home tient dauc̃ terr̃ par seruice de chlr̃e / lautre quant il nẽt par socage / la gard̃ par seruice de chlr̃e appent al chiefe seignour de fee \ et la garde en socage appent al prochein parent a luy solonqz lestatut de wardis ꝛc. a que leritage ne puit descend̃. Mez en cas que la meire soit en vie et le heritage descende de part son piere / et le heire soit deins age : la meire auera le garde sibien de terre que de corps / et meisme le maner auera le piere / et issint auef auters cosyns ꝛ parentez.

Additio ¶ Addito. Et en cas si le prochein amy soit deforce del garde il auera cel brief. Rex vic̃ salutem. Pręc̃ A. q̃ iust

ꝛc.reddat B. custodiam terre et hered⁹ C.que ad ipsum B.ptinet: eo quod predictus C.terram suam tenuit in socagio: et predictus B. est propinquior hered ipsius C. vt dicit. Et nisi fecerit.ꝛc.T. Et si le heire en socage soit rauise et non pas marie / adonques le gardein auera cest briefe. Rex vic̃ salutẽ.Si A.fecerit te.ꝛc.de.ꝛc. tũc pone ꝛc.B.q̃ sit.ꝛc. coram Justic̃.ꝛc. ostens quare cum custodia terre ꝛ heredis C. vsq; ad legittimam etatem ipsius here dis ad ipsum ptinet:eo q̃ predictus C. terram suam tenuit in socagio: et predictus A.propinquior est hered ipsius C. infra etatem/et in custodia ipsi⁹ A. exist / apud M. inuenc̃ vi et armis cepit et abduxit / et alia enormia et.ꝛc. vt in br̃i de Trñs. Aliter q̃n maritatur/vi et armis cepit et abduxit.ꝛc.ipsum sine licencia et voluntate ipsius A. maritauit ad graue.ꝛc. Et nota que ramissement de garꝺ pur gardein en socage nest done p lestatut de west.ij.cap. xxv. q̃ cõmence: De pueris masculinis. Mez p² ceo q̃ lestatut de westw.ij. ca.xxiiij.est / q̃ querentes non recedant a Cancellar̃ sine remedio. Cest brief est

done par le comen counsel del Chaun-cerye / et le bře fuit que il cleim̃ le gard̃ vsq; ad legittimam etatem/et le bře fuit agarde bon:quar la Court dit q̃ il y ad loyal age en socage cy bien cõe en chi-ualre: Millaf.xij.E.ij.

¶ Et nota q̃ garde en socage ne poet estre vẽdus. Nota que en troys mans hoc pot demaũder garde. Ou mañ est/ quant home demaunde le gard̃ de terr et de corps:en cest cas quant vn home tient vn maner dun aut̃ par fe de chief et tenant moerge son heire deins age: donques poet le seignour sil soit defor demaunder le garde de terre et del heir et auera le garde et le mariage et ceo p briefe de droit de garde. ꝛc. Et le se-conde maner est/quant vn home est en feffe dun verge de terre dun seignour p priorite / et dun dimi caru de terre dun autre seignour par posteriorite / le se-conde seignour ne poet mye port̃ brief Dauer le garde de terre et del heire: quar le garde de corps appent a luy a que il fuit primes enfeffe: et la il auera briefe de Riettet de garde. La tierce mañ est/lou home ad terre en sa mayne et nome de garde et nad mye le heire:

donques il portera brief a demaunder le heire sauns la terre et ceo par briefe de Rauischement de garde. Et nota que en cas que le heire ad este ẽ garde del seignour/et le seignour ne voet deliuerer a luy ses terres a sa pleinage: donques leire auera assise de Mortd/t rec̃ la terre ouesqs ses dam̃ de temps q̃ il fuit en pleinage: vt pz par lestatut d̃ Marl.cap.xvi.q̃ commence. Si heres aliqs. Et nota que si lenfant soit marie en vie son pier coment que aps la mort son piere sil soit deins age et la femme leire deuie le seignour nauera mye le mariage: pur ceo q̃ il fut vn foitz marie En mesme le man̄ est si le seigñr marie lenfant et sa femme deuie t il soit deins age/le seignour nauera mie le mariage autre foitz. Et dr̃ si le gardein de droit/ et le gardein de fait lesse le terre oustre a vn autre a terme dans / q briefe de Dower / ou briefe de Garde nest pas maintenable deuers luy eins deuers le seignour. Secus est lou le gardein de droit less.ouste son estat/ ou gardein del fait lesse oustre son estate par parolle iesqs al age del enfant: en quel cas le dre serra maintenus deuers les lessees.

Et nota que si leire ad este en garde il paiera nul reliefe / sinon forsq̄ ou son aunc̄ tenust de roy par seruice de chiualre / ou par fee ferme : le quel dout al roy seruice de chlef̄ / et deuie son heire deins age le roy auef̄ le garde de touz les terres et de corps / et nient contristeant cel il paiera relief quant il vient a sa plein age a lez auters seignours. Mez en cas que tenaunt par seruice de chiualre deuie son heire a plein age : le heire paiera riliefe solonq̄ la quantite de son tenure : vt patet per Magnam cartā. cap . ū. ou reliefe est mys en certein : mez heire en frake socage / quant il soit de plein age aprez la mort son auncestre il paiera nul reliefe : mes il doublera le rent aprez la mort son anc̄ solonq̄ ceo que soleit paier a son seignour / et ceo serf̄ en lieu de relief : vt patet per statutum de wardis / et releuis capitulo primo.

¶ Additio. Si home fist feffement par fait ou par fyn de terres tenus par seruice de chiualre / ou suffre asc̄ recouere vers luy a son vse pour trust et deuie s heire paiera relief sil soit de plein age et ceo p estat. Anno .xij. H. vij. ca. xvi.

Et auxi si tenant en socage face feffemt a son vse le fz de que la terre est tenus apres le mort sõ tenant lou nulz volũte de ceo soit declar auer son relief et herriot/ et toutz auters dutez / si cõe il duist auer si le tenant vst mozust seisie. An°. xx.H.vij. ca.xv. Et nota q̃ socage pt estre dit en troys maners .s. socage de franke tenure/ socage dauncẽ tenure / et socage de bas tenur. Socage de franke tenur est lou hoc tient p franke seruice de.xij.deners par an pur toutez maners dez seruices / ou pz autres ceetein seruices par an: et en cest socage le prochien amie del enfant / a q̃ le heritage ne poet mye descendre/ auera le garde come est dit auant/ pz a prouer la terre a oeps lenfant / et rendez accompt al enfant a son pleinage. Socage dauncẽ tenur est del auncien demesne le roy la ou nul briefe court forsqz le petit bfe de droit que est appelle Scõm consz maneriz/ le quel briez est tiel. Rex balliuis suis de W. salutem Precẽ vobis: q̃ sine dilac. et scõm consuet maneriz nri de W. plenum rectũ teneatis J. de K. de vno mes eũ ptiñ in W. q̃ C. et deforceat/ ne amplius .ꝛc. recti C. ꝛc. Socage de bas

tenure eſt de ceux que teignent iſſint en focage que ilz ne ſoilent aũ auc̃ brief q̃ le Monſtrauerunt/que eſt tiel. Rex dilecto ſibi in Chriſto abbati de R. ſalut. Monſtrauer nobis A. et B. homines tui de manerio de J. qđ eſt de antiquo dominico corone Anglie: vt dic̃: quod tu exigis ab eis alias conſ et alia ſeruitia q̃ fac̃ debent/ꝛ q̃ antec̃ ſui tenent de eodem mañio fac̃ conſueuerunt tpibus q̃bus maner illud fuit in manibus progenitorum noſtrorum quondam regum Aug. vel in manu noſtra. Et ideo tibi prec̃: quod a prefat̃ hominibus de cetero non exigas ſeu exigi permittas alias conſ/ꝛ alia ſeruicia quam fac̃ debent et antec̃ ſui predicti fac̃ conſueuerint tpibus predictis. Et niſi ad mãdatũ noſtrũ hoc feceris A. vic̃. nro Sꝛ id fieri p̃cipimus. T.ꝛc. Et cẽ brief doit eſtre port vers le ſeignour/quant il dit autres ſeruices ou cuſtomes que ilz faire ne duiſſent: et tiel ſokman ne teigñ par nul certein ſeruices. Et pur ceo ne ſont ilz frank ſokmans. Et quantez maneres des brieffes purr̃ eſtre pled̃ en auncien demeſne: vide ſtatutum de antiquo dominico regis.

¶ En brief de Rauischet de garde.ꝛc. fuit dit que ſi le tenant dun eueſq; deuie ſon heir deinz age et puis leueſq; del et ne ſiit mye lenf.en ſon vie le ſucceſſour le puit bien ſeiſer : et puit auer brief de Rauiſchet ſi aſcũ luy prent hors de ſõ poſſeſſion/ꝛ fuit dit que neſt ple en rauiſchet de garde adire que launc lenf. ne tient de luy /qar tient il de luy ou nel veſt cong. a nully de luy rauſer ſauns title affermꝫ en luy. Fo.ij.H.xiij.

¶ En brief de Rauiſchemẽt de garde le pl̃ counta q̃ le piere lenf. tient de luy vn maner per fuice de chiualer en S. ꝛc.et que le def.luy rauiſt et en le briefe lenfant fuit fait heir̃ a ſon piere p cauſe que le piere mouſt ſeiſi de le dit maner en ſon demeſne cõe de fee/et le def. allege. que lauell̃ lenf. mouſt darreyñ ſi.ꝛc en ſõ demeſne come de fee/ iſſint uſt il auer̃ eſte fait heire al ayell̃ ꝛ nel il pier̃/et ceo ne fuit mie ple ſans mõſtr que layell̃ mouſt dareyñ ſi p title/qar dyuit eſte que il fuit einz par abatet et puis iſſue fuit priſe que layell̃ mouſt dareyñ ſi de fee ſans č q̃ le piere mouſt ſeiſie de fee/et le pl̃ mayntеyñ que l̃ piere mouſt ſeiſie de fee. ꝛc. et hic vide

lissue prise sur cell' sans respõder al rauischement. W.r. E.iij.

¶ Rauischement de garde porte diuers. iiij. homes et vn fec lenquest dit q̄ lez homez fuer coulp̄ del rauischement et ment la fe / mez q̄ ele maria le fitz a sa file / r p² ceo fuit ele auge auri coulp̄ cõe ascũ dauls / r le pl' recouer le value del mar sans dam̃ / et ilz agarde al prison p lestatut w.ij. et fuit dõe del pl' silz fuer suffic̃ ou nel que dit que oyll' / quar autrement ilz duissent estre agarde a petuell' prison / ou forciur le terre par m̃ lestatut T.viij E.iij. Home auera brē de Rauischement de garde de corps nient obtc que il ne fuit vnques en possession del corps / quar meyn' apres le mort son f son heir̃ deinz age le possession de luy en iect sur le seignour p lact del ley / le quel si soit rauy p estrange / il aũa brief de Rauischement de garde.

Brief de electiõe custodie

¶ Brief de Electione custodie est tiel. Rex vic̃ salutem. Si A. fecerit. rc. tunc sum̃ p bonos. rc. B. q̄ sit. rc. tali die ostens quare cum custodia terre et her D. vna cum maritagio vsq̄ ad legitimam etatem ciusdem her ad ipsum B. pertineat pro eo q̄ predictus D. ten

ram suam tenuit de eo p̄ fuit̄ militare. Et ideo A. in plena et pacifica ſſia eiusdē custodie extitit predictus B. ipsum A. a custodia illa vi et armis eiecit ac bona et catalla sua ad valenc̄. L. ℔. apud D. inuenc̄ cepit t̄ asport̄ t̄ alia enormia ꝛc. et contra pacem nr̄am. teste. ꝛc.

¶ Cest briefe gist lou le fr̄ est ouste del garde del t̄re q̄ il auoit en sa poss̄ / donques le seignour auer̄ le dit bf̄e deuers celuy que luy ouſt̄. Et nota q̄ bf̄e Dengettement de garde gist toutz ditz quāt le seign̄r est ouste del garde del t̄re sans le corps. Et brief de Rauischment de garde gist lou le corps e̊ rauy sans ouſtre del terre. Et bf̄e de Droit de garde gist lou il est ouste dābideur. Et dr̄ lou gardein en socage est ouſtre ou rauie del garde lenfant il poet maintēn brief Dengetment de garde: et brief de Rauischement de garde: mez nemie bf̄e de Droit de garde. Mez p̄ le registre hoc poet auer briefe de Droit de garde. Et auant brief de Rauischemēt de garde p̄ reason de garde pur eco q̄ Anno. vi. E. ij. gardein en socage auoit briefe de Rauischement de garde: et eadem ratione poit̄ il auer brief de Droit de gard̄

tñ quere. Et nota que en tre de Droit de garde la ꝓclamac̃ ne serra p̃ quant l graunde distr retourne: mez en brief de Mesne a ꝓmer graunde distr serr cõmaũde al vic̃ que il fac̃ la ꝓclamac̃ cõe est doue p lestatut de w.ij.ca.xx. que cõmence. Cũ capitalr dñs. Et auxi par ñ lestatut.ca.xxxv. que cõmence. De pueris. ꝛc. que en brefe de Droit de garde proclamac̃ serra fait par defaute le defend: mez p ñ lestatut en brefe de Rauischemẽt de garde sur defaute del def. ne fra nul autre proces / si le vic̃ retourn que il ne fuit distr mez toutz foitez distr. Et auxi nota que gardein en socage est accomptable en plein age a lenfant / come dit est en brefe Daccõpt. s.a. xx. ans. Mes lenfant auer ses fres en ses ꝓpre mayns quant il est de age de xxi. ans: mez il navera brief Daccompt vs son gardein en socage auant lage. xx. ans al meyns / ne il purr mye alien la terre / ne brief fra mayntenable vs luy ne nul accion touchant la terre / quel il ad par discent devant lage. xx. ans / et tiel ley est pur leire femal / sil ne soit act custom al cõtrary le quel est toutz foitz prise foit. quar autrement q̃ le custome

eſt il ne puit faire. Et nota q̄ des terres tenuz en chualre/leſtatut de Marl.ca. vi.que cōmence. De his autē. ꝛc. voet que lou il ſſu eſt enfeffe deins age par ſō ancestre/que le ſeignour ne ſerr̄ p̄ ouſte de la garde p cauſe de tiel feffemēt fait p tiel colluſion: qar primes ſerr̄ enquiſe ſil ſoit par colluſion/ lou ilz ſont feoffes dez heire deins age / ou ſans colluſion. Et auri p feffement fait p condicion p launceſtr̄ rendant a luy et a ſes heires vn legier ſomme dargent ieſcz al certein terme a quel terme fine / leire purr̄ eſte a plein age / et aprez le terme encurru rendant la double value de meſme la terre : en quel cas le ſeignour ne ſerra mye ouſte del garde: ſil poet prouer p ſon bꝛe de Droit de garde q̄ le tenant alieñ p colluſ/ ꝛ ſil profre de prouer p bon pais et p endenturꝛ / q̄ le feffement fuit fait p concluſiō il ſerr̄ reſceu. Et dicitur q̄ en cas q̄ terres ſoient leſſes a terme de vie / le remaindre ouſtre en fee / et celuy en le remaindre deuie ſon iſſue deins age / le ſeignour nauera mye le garde del iſſue deins age viuant le tenant a terme de vie. Mes en cas que terres ſoyent leſſes a terme

de vie le remaindre ouſtre en fee / coment que celuy en le remaindre deuie viuant le tenãt a terme de vie / & aps le tenant a terme de vie deuie liſſue en le remaindre entre en la terre par force de remaindre : ore le ſeignour auera le garde: pur ceo que il eſt einz auxi come heire a ſon peire. Et en cas q̃ hoc̃ leſſe certein t'rez et teñtz a vn autre a terme de ſa vie ſaluant la reuerẽce a luy et a ſes heir̃ / que ſi le leſſour deuie liſſue deins age / le ſeignour auera le garde et mariage del heire : coment q̃ il auoit eſtat a terme deuie a tener de chief ſeignour paramoũt. Et quãt le ſeignour ne reſceit vnques ſes ſeruices ne pour quant il aũa le garde del corps liſſue del leſſour auxi come ſil auoit reſceu ſes ſeruices. Et auxi ſi tenementez ſoient dones a deux: lun en le taile et lautre en fe ou a terme de vie / ſi celuy en le taile del ſon iſſue deins age le ſeignour nauera mye la garde de corps pour ceo que a terme de vie eſt tenant al chiefe ſeignour paramount / mez apres le mort le tenant a t'me de vie liſſue eſtcant deins age il aũa le garde. Et dicitur que tenant par la curteſy / tenant a terme de

vie et huiusmodi alia briefe de Garde de son issue / et nient le seignour paramount. Et si le pier soit seisie de certein terres ou tenementz et ad issue file dems age que serf son heire / et il la marie a vn hoc de pleinage et deuie / le seignr auera le garde tout soit el dems age quar le baron purf luy faire lez seruices a luy dues : mez en cas que home marie sa file de plein age a vn enfant dems age et deuie : en tiel cas le seignr auera la garde: quar la femme ne poet pas faire lez seruices durant le couerture. Et nota que toutez bfez de Garde forsq; ceste brief Dengetment de garde purf estre pledes en countie et remoues en banke par pone . Et lou lestatut de westm̃.ij.ca.xvi.q̃ cõmence: In casu quo / voet que si terres descendount de partie le pier tenuz dun seignr ⁊ autres terres descendõ de parte la miere tenus dautre seignour celuy seignour de que lez terres sont tenus par priorite auer le garde de corps et le mariage : et en ceste maner lestatute serf entenduz ou diuers terres sont tenuz de diuers seignours p vn t: qar le baron et la fec ne sont mesq; vn sole tenãt p la ley . Mes

le dimise ou feffet del ℓ poet chaunge le priorite ⁊ mettre en posteriorite: cõe en ceſt cas/ou home tient de H. p priorite et de S. par posteriorite il done tout la terre a vn home et reprent estat primes des terres tenus de S. et apres de les terrez tenus de H. donques ses terres que primes fuerent tenuz per priorite ore sont tenus p posteriorite. Mes dic̃ que si le dimise soit fait p le tenant/ que tient de diuers seignours ⁊ reprent estate tout a vn temps/ celuy que primes purr̃ happe le garde il aũa le gard de terre et de corps. Mez si aſcũ terres sont tenus de roy p seruice de chiualer il aũa le garde auxibñ des terrez tenus dautre seignours p seruice de chiualer come de terres tenus de luy meſme/ et auxi auera le mariage ment eiant regarde a priorite ne a posteriorite/ ẽ q̃l mañ q̃ il soit tenus: vt pz p prerogatiũ regis. ca. xo. Et nota q̃ fuit aiugge p̃l le coũte de warwyk. e Ao. xx. E. iij. lou le coũte fuit ſſie dũ enfant deinz age/ ⁊ de ses terres/ pour ceo que son auncestr mourust en son homage/ la ou terrez fus rent deſcendus a meſme lenfant par autres ancestr queux fuerent tenus de

roy par prioꝛite ou posteꝛioꝛite le quel estate que il fuit le roy nauoit mye le garde foꝛsq̄ de terres tenus de luy / sās auer le garde de coꝛps ou dez terres tenus del dit coũte / et la cause poet eẽ pꝛ ceo que le counte fuit seisie del garde a vn temps par ẏay title come en cas de prioꝛite. Et nota que si aſcun tenant deuie seisi des terres tenuz par posteꝛioꝛite le seignour de que les terres sont issit tenꝰ / poet happe le garde de coꝛpz et des terres / si apꝛes auters terres descend̄ a mesme lenfant / que sount tenus dautre seignour p prioꝛite / le seignour que primes happe le garde ne serr̄ mye ouste ō garde p celuy de q̄ launc̄ le heir̄ tenoit p prioꝛite pour ceo que fuit chatell p title acrue a vn tẽps en la pſone lseignr̄ de q̄ il tenoit p posteꝛioꝛite. Et nota q̄ si deux pceners poꝛtent bꝛief de garde / ꝛ lun ne voet pursuer lautre serra reſceu a pursuer ſon dr de la moyte des terres et en droit de coꝛps / secus est en toutes maners des bꝛieffes dac̄ perſonelx: quar si deux poꝛte bꝛiefe de Trñs / Dette / ou Couenaunt / ou tielx semblables si lun ne vient / sa nonsuyte fra ambideux estre nonsues / quar p son

fait cõe p reles ou autre tiel ꝛ adnuller purf extinter laccion a toutez iours ꝑs lautre/et antiel reason par son defaute que est son fait come desuis est dit.ꝛc. Et nota que si vn enfant soit rauise et marie par le reuisour en lieu ou il est disperage ante annos nubiles / il poet wayuer sa feme sil nad luy conus carnalment. Et auxi il gardein de terre ad resceu la value del mariage deuers le rauisour sil tende al heire aꝑs conuenable mariage/ et il refuse de estre marie: en cest cas le seignr ne rec̃ mie le double value del mariage/pur ceo q̃ il p:ist la value del mariage del rauisour. Et auxi si le heire que est rauy soit marie sans assent del rauisour/ꝛ aꝑs le garde est rec̃ deuers le rauisour en cest cas le rauisour fra gre al f̃ pur le mariage/ en cẽ cas le rauisour nauerf mie brief de Forfaituf de mariage deuers le heire: qar leire purf pleder que il nauoit pas droit al seignrie/ne le seignr naũa bfe ꝺ Forfaiture de mariage/pour ceo que il ad resceu la value del mariage deuers le rauisour et le proces en cest brief est come en briefe de Droit de garde. Et nota scõm quosdam que brief de For-

faiture de mariage ne de la value del mariage nest pas done al seignour en cas que il ad la terre en sa mayn que il auoit en garde forsq̃ lou le leire soit abatu en sa terre a sa age auant gre fait al seign̄r qar de ceo serra fait menc̄ en cel briefe: mez en cas que il nauoit pas garde de terre/il auera le brief auantdit:qar la serra nul mencion fait del abatement le heire en sa terre.

¶ Additio. Nota que ceux parolx fuer en vn briefe de Electione custodie quar custodiam terre et heredis/et fuit chalenge/qar cest briefe proprement ad relacion al terre/et il puit auer autre bfe del heire / et non obstant le briefe fuit agarde bon. T.ū. E.ū. Nota que brief de Electement de garde de terre et rēt fuit port et fuist calenge pour ceo que rent ne puit estre tenus : quar le mesne est tenant del terre eyant regarde a sō seignour et de luy tient la terre et non pas le rent, oue ceo briefe de Garde/ ne Escheit/ne Cessauit ne sont doñ de rēt. ꝛc. Mez puis degre le def. passa ouster: ideo quere. ij. xij E.iij.

Additio

¶ En briefe Dentiett de garde racione dimissionis tiel clause fuit en le bfe

et blada ſua apꝰ ih̃. nup creſſent meſ-
ſuer̃/et blada illa ac oia alia bona et ca
talla ibidē inuent̃ cepeř et aſportaueř
cōtra pac̃/ꝛ pl̃ ceo q̄ bř̃e Deuertet tunt
fondue ſur droit de ſeignourie/et il añ
cōpriſe acciō de Tñs encontre le pees
en ñ le brie / iſſint ad il cōpriſe en ñ le
brief deux accions de diuers natures p
que le briefe abat̃.ꝛc. ꝑ xi.E.iij.

¶ Si vn enfant q̄ eſt deins age/ꝛ vltra
annos nubiles affia vn autre en le vi
ſon anc̃/ꝛ puis ſon aunc̃ mozuſt / nyent
obſtant celle affiance le ſeignour auera
le mariage / auxi il le enfant ſoit marie
en le vie ſon anceſtre et launc̃ et cel a q̄
il eſt marie deuiont/il eſteant infra an-
nos nubiles le ſeignour auera le maſ/
autrement eſt il fuit vltra annos nubi-
les al temps de mozant ſon anceſtr̃ ou
al temps del mozt̃at de celuy a q̄ il fuit
marie: qar p le priſel del ſecounde tēme
il efficiet bigame a que le ley ne luy co-
artera/mez il lenfant ſoit marie p le fl̃
ꝛ celuy a q̄ il eſt marie del il eſteāt infra
annos nubiles / queř il le ſeignour luy
maria autre foitz.vñ.ih̃. vi.

¶ Si tenaunt q̄ tient p ſeruice de cha-
ualer ent̃ en religiō ſon iſſue deinz age

quer ſi le ſeignr auera le garde duſ l' na tural vie de piere/ qar tiel mort ne fait diſcent q̄ toll' aſcun de ſon entre/ne tiel mort ne entitle fec dauer dower durāt le natural vie ſon baron.

¶ Bfe de eſcaeta ē tiel. Rex vic ſalutē pſ̄ A. q̄ iuſte ⁊ ſine dilatiōe reddat B. xacras t're cū ptiñ in W. quas B. de eo tenuit/⁊ q̄ ad ipſū T. reūti debēt tanq̄ eſcaeta ſua/eo q̄ p̄dictus B. baſtardus fuit et obijt ſine hef̄/vt dic̄.⁊c. alic̄ rōne felon̄/quas de eo tenuit ⁊ ad ipſū T. re uerti debent tanq̄ eſcaeta ſua/eo q̄ p̄e dict⁹ B. feloniam fecit p̄o qua ſuſpen ſus fuit: vel vtlagat⁹ fuit/vel ſic/p̄ qua regnū nr̄m abiurauit. Et nīſi fecerit.⁊c. tunc ſum̄.⁊c. teſte.⁊c. Bfe de eſcaeta.

¶ Ceſt briefe poet eē fourme en plu⸗ ſours mañs: qar ſi le veray tenant daſc ſeignour q̄ tient aſcun tenement de luy ſāz meſne face felonie/p² q̄l il eſt pēdu/ ou forſure la terre de roy/ou ſoit deſcoll' ou vtlage/ou vēcus p̄ bataile au mort/ ou ſil ſoit baſtarde et morſuſt ſans heire de ſon corps/ou de ſō ſanke general ou ſpecial: don q̄s ſi aſcū home entre en lez tēntez/ le chiefe ſeignour de que il tient apres lan ⁊ iour de felone fait poet rec̄

lez tenementez auanditz par briefe de Eschett accordant a son cas: vt patet registro. Et le pces est en cel bre Summa grande Cape & petit Epe. Et vers lez tourrours Venire facias, Habeas corpora & Distr. Mez si tenãt en fee tayle tenant en dower, tenant par la courtesie, ou a cme de vie fait felonie p quoy il est atteint come auãt est dit, le roy aura lescheit p tout lor vie, & aprez son decez celuy en la reuercion suera al roy p petition, & auera les dites tres de la main le roy. Et cest la cause pour quoy les naũa mye lescheite, pur ceo que lez tenantz auanditez ne sont pas verray tenantz, et acc Deschet nẽ mie done auant felonie q de felonie de son veray tenãt et nul est appelle veray tenant: mez tenant en fee simple. Me celuy en la reuercion purr auer la tre durant la vie dez tielx tenãtz en le taile. Et ceo est p ceo que la terre est lesse a terme del quel terme dure vncore issint le roy cõe le seignour de cel tre auera leschete cõe dit est: & sic de similib mutatis mutandis. Et nota q Magna carta ca. xxij. q commence: Nos non tenebimus. &c. voet q si le tenãt en fee simple face felonye. &c.

Prot.

le roy auera ses terres par vn an et vn iour/et puis serf rendus a chiefe seignr immediate. Et per prerogatiuam regis.ca.xvii. voet que le roy auera tielx terres par vn an et vn iour. Et apres les tenementez serf wastez et destrues de measons/gardeins/boys et chescun autre chose appurtenant as ditz tenitz/ et apres serf liuerez as chief seignours forpris les tenementes en Bloč/ et ceo par custome/ou lez tenementez reuerte ront as prochien heires maynteñ aps tielx felonies faitez/auxi come ilz reuer terent cõe nul felonie soit fait. Et auxi en Kent en Bauelkynde ou toutez heif mailz fount partič del heritage a eux descendus ensemble: et les heif femelx par eux mesmez: mez lez heif femelx ne serf mye ptician oueqs lez heif malez. Et nota que si tenant en fee sic soit atteint de feloñ et deuie/sa femme ne serf pas endowe ne son heire enherite: mes sile tenant en fee taile soit atteint de felonie et deuie/son heire serf enherite p̄ ceo que il est eide par lestatute de w.ñ. ma.o. que voet q̄ per fetiñ neq̄ feoffamentū leire en le taile ne fra mie barf/ mez en cest cas la fec nauef mie dower

pur ceo que el nauoit acc̃ al comen ley/ et vncore il nest pas eyde p̃ lestatut. Et nota que lou home est vtlage pur felo= nie chescun accion de chatel ꝛ de frãke teñt est extint en sa p̃son de droit/ ꝛ il nẽ pas respoignable deuers nulz: mes sil purchace chr̃e de pardone et purchace autres terres apres en fee/ dr̃ que son issue serra enherite/ mez si lissue face fe lonie et soit vtlage en temps son piere/ et apres sa mort coment q̃ il purchace chr̃e de pardon/ il ne portera iammes nome de heire de fee simple/ pour ceo q̃ que le sanke entre luy et son piere a vn foitz fuit corrumpu. Et nota q̃ si home soit vtlage pur trespas/ il ne fra iãmes respondu del acc̃ p̃sonel tanqꝫ il ad p̃= chace chr̃e de p̃don/ mez a dire en aſcũ ple real que il est vtlage pur tñs/ ceo nẽ mye al accion eins al pe come excom= menge sans monstrer lez lr̃es patentes al eueſqꝫ: le partie nest mye respoigna= ble nient pluis est la partie ou el est vt= lage pur tñs sil ne monstre chartre de p̃done. Et nota que home nauera p̃ le dit chr̃e pur p̃sonel tñs graunte/ sil ne sue Scir̃ fac̃ hors de recorde deuers la partie/ a q̃ suit il fuit vtlage sil ne sache

rien dire p² quoy il ne doit auer sa chfe de pdon. Et ceſt done p lez nouelx eſta-tutez E.iii. An°.v.ca.xij. Et nota q̄ ſi hoc ſoit decolle par felonie/ & p iugemt home aūa bfe Deſcheit/ & dirr̄ ſuſpen-ſus fuit/et ceo ne ſerra p̄ trauers a dire q̄ il ne fut p̄ pendus / et ceo fuit aiugge en le plement. An°. E.iii. viij°.

¶ Additio. En eſcheit le bfe fuit cha-lenge p² ceo q̄ il ſuppoſe q̄ il q̄ fiſt la fe-lonie tient del pier le dōant q̄ heir̄ il eſt ou le brief ſerroit/ q̄ de eo tenet/ p² ceo que apres la mort ſon anceſtre/ q̄ heire il eſt il fuit tenaunt a luy par cauſe del ſeignorie diſc̄/ & non allocat̄. lb.xlvi. E. iij. Si home tient deux acres de terre de vn home p ſeueral ſeruices/et deuie ſans heire/il couient al ſeigñr dauer. ij. briefez. Et ſi hoc tient de moy. x. acres de terre et deuant leſtatut il fait feoffe-ment de vn des acres a tener de luy par vi.d. et deuie ſauns heire/ceo auera bfe Deſcheit ſuppoſaunt que il tient de moy. ix. acres et. vi. d. de rent / et vn-core en fait il tient la terre de moy: mez ceo nauer̄ autre brief en le Chaūcer̄. T. viij. lb. vii. Et q̄ rent giſt en tenur̄ vide T. xi. lb. iiii. en vn briefe de Quare ſe

Additio

intrusit maritagio nō satisfacto / & Ho. x.H. vi.en vn briefe de Garde. &c. En escheit de terre il nest ple pur le tenant a dire/que cesty que le demandant suppose estre seisie / que il ne mozust sel del terre. Mez il est bon ple a luy a dire q̄ il ne mozust pas son tenant/et issue ser prise sur ceo.M.ij.H.nij. & issint poet il dire que il ne tient pas de luy.Anno.xij. E.nij.Itiñ.Wozth.et M.xxxvij.H.vi. Et en escheit il ne couient al demandāt de monstre en son count p̄ quel felonie son tenant fuit atteint.T.nij.E.ij. Et si monstre ascun recozde en prouant latteindre et errour est en le recozde come par cas que lexigent ne fuit proclayñ forsq̄ en.nij.counties ceo nest material M.xiiii.E.iij. Et si mon tenant soit adiugge destre pendu/ & puis est delwer al ordinaī/ ieo auera briefe Descheit. H. xxxiiii E.nij. Et en bře Descheit le demaundant poet faire discent de son anc a luy.M.xij.E.ij. Nota que si rent seruice soit doñ en taile discontinue en fee et le tenant en taile discontinue en fee/ et le tenant attourñ et deuie sans heire issint que la terre escheite al discontynue/le tenant en taile deuie sans issue/

le donour auera bfe Descheit et nemye
formedon en l'reuertef H. xxxiij.E.iij.
Mez vide que de rent bref de Escheit
ne gist par opinion de Parñ et Trew/
en briefe de Eietment de garde.H.xij.
E.iij. Seignour/z tenant sont/le tenāt
lessa ses terres pur terme deuie rendāt
certein rent le tenant ad issue et deuie/
le lesse pata le rent al heire/et le heire
pata lez seruices al seignour paramoūt
come son tenant et fait felonie pro qua
suspensus fuit/le seignour auera briefe
Descheit p' ceo que il fuit seisie par les
mains cesty q̄ fuit atteynt conie par lez
mayns de s̄ veray tenant M.xxvi.E.i.
Nota si le dist̄ soit atteint de felonie le
seign̄r p' entre en cel t're.T.vi.H.vij.
¶ Briefe de Conuentione est tiel. Rex Bfe de
vic̄ salutem. Pręc̄ A.qnod iuste.&c. te= Conuen
neat B.conuentionem factam inter ip̄i cione.
sum A.et S. patrem predicti B. cuius
heres ipse est de vno mesuagio.&c. vel
sic. Inter J. patrem vel matrem/vel
fratrem/vel sororem\auunculū/auitam
vel consanguineum predicti A. cuius
heres ipse est/et C.patrem predicti B.
cui⁹ heres ipse est. Et nisi.&c.tunc sum̄
&c,teste.&c.

¶ Lest bre gift lou couenāt est fait par endentur enseal r pentre.ii. ptes et lun deux ne tient p couenāt: mez ceo enfrēt/ donqs celuy que sente soy greue auera le dit bre. Et auxi si terrez ou teñtz soiēt lesses a t̄me del ou a terme dans p endenture le lesso² ou son heire ouste le tenant / ou si le t̄ ne face sicome les couenantez sont faitz/celuy q̄ sent soy greue aūa le dit bre. Et nota q̄ si teñtz soient lesses en le mañ suisdit et le lesse deuise lez tenementz a ces executours r del/et le lessour immediate apꝰ son deces entre en la t̄re r lez bestez einz troue pust et enchace/de quel enchac̄ si les executours porte briefe de Tñs / lour briefe dirr̄ pone par vad. rc. Et si le lessour entre en les terres solement sans prendre chatel lour briefe dirra cy sum̄ per bonos sum̄. rc. q̄l brief vo⁹ troueres en le registre ent̄ auters bres de Tñs. Et nota q̄ nul bre de Couenant serr̄ maintenus sans especialte. Et le proces est sum̄/attach'/et distr̄ tāqꝫ le ptie veign̄. Et nota q̄ si terre/mes/boys: prees/ou pastur / et hmōi soient lesses a ascun a t̄me dans par cirograf endent ent̄ eux fat/r le lessour ou sez heirez ne teignent

Proc.

couenant accorde a lez couenantz ſpe-
ches en leſcriptz/le fermor ou ſez heif/
ou aſſignez/ſi aſſignez en cel ſcript ſoiēt
ſpecifies purſ auer reč vs le leſſour ou
ſes heires p bře de Couenāt. Et ſi celuy
aſſignē port en ſon nome de tiel bře de
Couenāt: donqs couient que il eit en ſō
poigne le prim eſcript de couenāt/ t vn
aut eſcript daſſignet ou le teſtament le
fermour auandit q̄ mort eſt/ par quel il
luy deuiſa īn celuy ferme/ iſſint q̄ il ſoit
ſō aſſignē p cel deuiſe. Et īn le mañ poet
le baillour ou ces heif auer reč deuers l'
fermour ou ſes heires p īn ceſtuy brief
ſilz veignent encoūtre le couenāt p rea
ſon del ptie de ceſt cirograf q̄ demourt
vs le leſſour/ mez ſil euſt ſa terre baille
a meſme celuy fermour par ſa brief pa-
tent non p̄ endente tout venuſt le fer-
mour encountre le couenant l' baillour
nauoit vers luy reč par cel briefe pour
ceo que le comen courſe del court eſt/
q̄ briefe de Couenant ne briefe de Gar-
rante de chře ne purſ vailer ſans title/
mes ſi vn eſtrāge enget vn tiel fermor/
il nauera mye reč vs leſtrange p bře de
Couenāt: mez brief de Electione firme.
Et le bře de Couenant poet eſtre plede

en le countie ou deuant Justic de bãke. Et si dout estr plede par mesmez les delayes come brief de Trespas. Et fait a sauoir que briefe de Couenaunt ne gist mye forsqz entre mesme ceux que sount parties al couenaunt / ou lour heire ou lour assignes come le brief voet.

Additio

¶ Additio. Nota que cest bre dot estre q̄ le defendō doit tener couenant de tant de tre / et nemie general come de toutez les tres lesses a luy / et briefe de Couenaūt de lcū fine / et le brief serra certein cōe bien de tre M.xlvi.E.iij. Mez nota que vn brief de Couenant fuit dun messuage et C.acres de tre en A. et lespecialte fuit de omnibus tris t tenemētis en A. et le brief ne fuit pas abat pur le variaunce M.xlvij.E.iij. Nota q̄ si hō lessa tres en Midō p endenture queux sont en autre cōtie / si le lesse soit enget il aūa accion de couenaūt ou le leez fuit fait ou en la countie ou la tre est / nient obstāt q̄ le fait port date ou le lees fuit fait T.xxvi.H.vi. Nota p opinionem Cur que bre de Couenaunt ne gist dun franke tenēt sil ne soit dun especial matter monstre / come si vn disseisour lessa tres a moy oue garrante / t luy obligep

endenture/q̄ si le disse⁹ sur moy entre et moy oustr̄ iauera br̄e de Couenāt. Mez si le lessour ou vn auc̄ que nad droᵗ moy oustr̄/ ieo auera briefe de Tñs T.xxvi. H.vi. Nota que en Loundr̄ hoᶜ auera br̄e de Couenaunt maint̄ sauns especialte p̄ le custome cōe appiert en dette. T.xxvij.H.vi.

¶Brief de Dedimus potestatē de fine leuand̄ est tiel. Rex dilecto et fideli suo A.de B.salutem. Cum br̄e nr̄m de conuentione pēdeat coram vobis t̄ soc̄ vr̄is. ꝛc. inter W. et H.de decem acris t̄re cū ptiñ in A.ad finem ide coram vobis in eodem bāco scōm legem leuand̄. ꝛc. ac p̄fatus W.adeo lāguidus sit/t̄ senio cōfractus: q̄ vsq̄ westm̄ ad die̅ in br̄i predicto cōtentū absq̄ maxio corporis sui piculo venir̄ non possit ad cogñ/ que in hac pte req̄ritur faciend̄/vt accipimus nos statū eiusdē W.cōpatientes/ in hac pte dedimus vobis potestatem recipiend̄ cogñ/quam predictus W. facer̄ voluerit in premissis. Et ideo vobis mandam⁹: q̄ ad p̄fatū W.personaliter accedentes cognitionem suā recipiatis. Et cū eā recipieritis p̄fat̄ socios vr̄os inde sub sigillo vestro distincte et apte

Briefde Dedim⁹ potestatem de fine leuand̄.

reddatis certiozes : vt tūc finis ille int
ptes p̄dictas de t̄ris p̄dictis in eodem
bāco leuari possit sc̄ōm legem et cons
regni nostri. Et habeas. ꝛc. teste. ꝛc.

¶ Ceest brief gist en cas/ou deux homez
sont occozdes de leuer vn fine en court
le roy: et lun dez pties est issint enfeble/
q̄ il ne poet mie traueler: donq̄s il poet
purchacer cē brief hoꝛs de la Chancer
direct a vn Justice ou pluso²s/ ou a vn
seriāt iurre au roy / reherceant coment
brief pende inter lez pties/ ꝛ que il q̄ ad
pursuy cē bf̄e de ꝑedim⁹ potestatē est
ensi enfeble q̄ il ne pot mie trauayle. ꝛc.
p² faire l'recognisāce ent̄ eux/ ou luy cō
maūdant q̄ il aproche in ꝓpꝛe psonas
ditz pties ensēbles p² receyue la cons
saūce/ ꝛ puis certifer lez Justic̄ de bāke
et quant ilz sont venus en la court oue
lez consauns/ donq̄s le dit fine serr̄ en
gros ꝛ enrolr̄. Et est nul ꝓces forsq̄ en
cas q̄ tielx Justic̄ ou sciantz q̄ ount res
ceu lez consauns en l'mañ suisdit delaiēt
a certifier lour compaignons des dites
consaunc̄/ donq̄s le partie que ad fait
la consaunc̄ poet auer vn autre bref̄e
direct a m̄z lez Justices ou seriātez eux
cōmaundant/ q̄ ilz certifient lour com/

paignons de ñ le conisauns south lour scales. Et autre bře direct as Justic en banke q̄ ilz rescenent la dit conisauns de eux come appiert par le registre / et ceo fuit anno E.iii.cap.xv.

Brief de Cōtra formā feoffamēti est tiel. Rex balliuis R. de B. salutē. Cū de cōi cōsilio regni nři Ang. prouisū sit ne quis occōe teñ suorū distring' ad sectā faciend ad cur dñorum suorum nisi per formam feoffamenti ad sectam illam / aut ipsi vel eorum antecessores teñ illa tenentes eam facer consueuer ant pm transfr dñi. H. R. proaui in Britañ. vobis pcipimus q̄ non distringatis A. ad faciend sectā ad cur pdictam de H. contra formam prouisionis pdicte / et si districtionem / q̄ ea occōe fecerutis / sine dilatione relaxatis. T. rc.

Brief de Contra formam feoffamenti.

Cest brief gist lou vn hoc enfeffe vn autre de cert terres ou tenementez par vn chartre de feffemēt p̄ faire certein suices et suytz son court / et le seignour / ou son heire / ou s assign distreiñ son dit / pur faire plusours seruices q̄ ne sont contenus en le dit chartre: dons le dit tenāt pot auer le dit bře direct al seignr luy commaund que il ne distreiñ le dit

tenant pur faire autre seruices que son chfe ne voet / come est done p lestat de Marl'.ca.ix.q̄ cõmence. De sectis siqui dem faciend̄/qar nul serf̄ tenus de faire suite al co²t de son seignour oustre ceo q̄ est cõtenus en sa chartre. Et le ꝑces est attach' et distr̄ tanqꝫ la ptie veigne en respons. Et nota que cest brief dott estre pozt la ou le pleintif cleym̄ p aunc̄ t nemie cõe purchasour. Et auxi si ascũ soit distr̄ encountr̄ la fourme dascũ esta tut il poet auer vn Prohibicio/t sur la Prohibic̄ vn Attachet. Mez il nauer Attach' deuant la ꝓhibicion sue. Et nota q̄ il asc̄ heritage de q̄l vn sole suit est due descẽde a pluso²s ꝑceñs/donqꝫ p lauandit estatut celuy q̄ ad launcien ptie ferra tout la suit pur toutz t lauts ferront cõtribucio̅ a luy. Et silz ne voul lent il aũa deuers eux bfe de Cõtribu/ tione faciend̄ q̄l bfe et plusours auts q̄ touche cel mater serf̄ troues en le re/ gistre entre brieues destatut. Et le ꝑces est come en le briefe auaundit.

Prot.

Additio

¶ Additio. Nota q̄ en cest brief le de/ fend demaũde oyer del fait de feffemẽt et non allocatur. M.iũ. E.ũ. Nota que si sont seignr̄ et t' / et le seignr̄ est seisi de

deux courtes .C. de vn court en Dale et laut de Sale / et le t̄ tient del seign̄r de le manoir de Dale / et suite a sa court d̄ Dale / et p agrement del seign̄r t tenāt / accorde est q̄ le tenāt ferra suite al co²t de Sale / pur la suit due al co²t de Dale et le seign̄r en ceo cas puit distreiñ son t̄ fare le suite a la court de Dale cõe dvoit: qar la suyte demourt toutz fouz due al court de Dale / quar el nest forsq̄ mallowance dauc. Et issint est / si le f² pleigne .ij. f. p an de rent / par agrement entre luy et son tenant: en allowaunce de suyte: des queux .ij. f. par an / le seigneur est seisie p .xl. ans: et al darrein les ij. f. sont areñ / et puit eē que le seign̄r ne voile les .ij. f. auer / mez il voile demaūder la suyte / et le auerer / et en ceux cases le t̄ ne po¹ mainteñ bfe de Cõtra formā feoffamenti p̄s le f². M.iii. E.ij.

¶ Bref de Contributione faciēda est vel. Rex. &c. Margarete B. vel balliuus Margarete B. de A. salutem. Cum de cõi consilio regni nostri prouis sit: q̄ hereditas aliqua / de q̄ vnica tm̄ fiet secta p hereditate illa sicut prius consuet fuit ad hoc fiat debita contributio d̄ eisdem / ac w. M. de B. custodi sco- Bref de Contributione faciēda.

larū de W. et alijs q̄ plus vendidet terras et tenementa sua in W. de q̄bus vna secta tm̄ ad curiā p̄dictam de W. debetur: sicut idē custos nobis mōstrauit vobis p̄cipim⁹ q̄ non distring. custodē nisi p portione sibi et p̄fat scolaf contingent de terris et tēntis predictis ad sepalem sectā faciendā ad curiā p̄dictā vel ad curiā p̄dicti domini de W. cōtra formam p̄missionis predicte. T. rc.

Brief de Assisa noue dis seisine.

¶ Brief de Assisa no. dis est tiel. Rex vic̄ salutem. Questus est nobis A. q̄ B iniuste et sine iudicio dis eum de libero tenemento suo in W. post primam transfr̄ domum D. regis filij Regis Johannis in Vascoñ. Et ideo tibi p̄cē: q̄ si predictus A. fecerit te secur de clam suo proc̄ tunc fac̄ tenementum illud resesisir de catall̄ que in ipso capt̄ fuerunt et ipsum teñ cum catall̄ esse in pace vs̄q̄ ad proximam assisam cum Justic̄ nostri in ptes illas veniunt. Et interim fac̄. xii. liberos et legales homines de visñ illo videf teñ illud et nomina eorum inbreuiari fac̄. Et suñ eos per bonos suñ q̄ sint coram p̄fatis Justic̄ nostris ad p̄fatā Assisam parati inde facere recognñ. Et pone per vad̄ et

saluos pleg. predictum B. vel ballliū
suum si ipse inuentus non fuerit: q tunc
sit ibi ad illam reçogñ aud. Et habeas
ibi sumñ noia pleg. et hoc breue. T. ꝛc.
¶ Et le patent de mesme le briefe est
tiel. Rex. ꝛc. dilectis et fidelibꝫ suis A.
B. et C. salutem. Sciatis: qd constitui-
mus vos Justic nostros vna cum his
quos vobis assoc ad Assisam no. diss.
capiend quam A. arraiñ coram vobis
per breue nostrum versus B. de tene-
mento in J. Et ideo vobis manda-
mus: q ad certos diem et locum quos
ad hec prouideritis assisam illam ca-
piatis fcūri inde quod ad Justic per-
tinet secundum legem et cons regni no
stri, saluis nobis amerciamentis inde
prouenientib. Mand enim vic nostro
S. q ad certos diem et locum quos ei
scire fac, assisam illam coram vobis ve
nire fac. In cuius rei testimoniū has lit
teras nras fieri fecim. patētes. T. ꝛc.
¶ Cest brief gist lou home est dissie de
son franktenement. s. terres, tenemen-
tes, rent, ou de comnen de pasture: les
queux il tient a terme de sa vie demes-
ne ou a terme dautre vie, ou en fee tai-
le, ou en fee simple. Ou que il eit terre

tenement ꝛ huiusmodi luy liuere ꝙ fin
ꝺ recogñ ꝺ estatut Marchãt/ ou ꝙ lesta
tute Staple/ou ꝙ Elegit: vt patet ꝙ sta
tutũ de mercatoꝛibus/ou ꝙ statutũ sta
pule. Ao. E. iij. xxvii. ca. ix. Et ꝙ lestat
de w. ij. ca. xviij. donqs le dissi auera le
dit bꝛe deuers le disseisour / ou deus ꝺ
conqs q̃ soit eins en la possession viuãt
le disseisour/et couient que le disseisour
soit mys en le bꝛe ou autꝛement le bꝛe ẽ
abatable/ꝛ ceste done ꝙ mesme lestat en
w. ij. Et nota q̃ si gardein ou chief sei
gnour enfeffe ascun home de la terre/q̃
est del heritage del enfant que est dein
age et en sa garde al disheritaunce del
heire/donques le heire purꝛ auer mon
teñ recouerꝛ ꝙ Assise de no. disꝛ/ et quãt
la terre est reꝛ il serꝛ baille par Justices
al pꝛochien amie del enfãt/a que le he
ritage ne purꝛ mye descendre pour re
spondre al heire des issues quant il vi
ent a sa plein age. vt patet per statutũ
w. pri. ca. xlvii. q̃ cõmence. Si gardein/
et vide statutũ que home serꝛ punis pꝛ
disꝛ fait vi et armis/ou roboꝛe w. pri.
cap. xxxvi. que commence: Pꝛurueu est
ensement et accoꝛde / que si home. ꝛc.
et auxi il eschetour/vic / ou bailliefe le

roy diſſ aſcũ hoc p colour de ſon office ſans eſpecial graunt ou cõmandement le roy / le diſſi pot auer rec p aſſ de no. diſſ et rcc dam en double: vt pz p ſtatut w.i,ca.xxiij.q cõmẽce. Pourueu ẽ enſet q̃ nul eſchetour. ꝛc. Et etiã q̃bus caſib⁹ laſſ giſt vide ſtatutũ w.ij.ca.xxv. q̃ cõmence. Quia non eſt aliud breue. et coment et en quel temps laſſ ſerr̃ priis p leſtatut de w.ij.ca. xxx. que commence. Aſſignent de cetero duo Juſtic. ꝛc. Et en Magna carta. cap.xij. que cõmence. Recognitiones de no. diſſ. Vide noua ſtatuta E.iii. Anno ii.ca.ii.ꝛ.vi. Et in ſtat q̃ fines.ca.iiij.q cõmence. Item cũ ſtatuim⁹. ꝛc. Et ſtat Eboꝛ.ca. iij. q cõmence. Et cõe ſil ſoit conten⁹. ꝛc. Et alia noua ſtatuta / vt pz p kalendaꝛ ſtatuti q̃ de diſſ loquitur. Et proces en cẽ brief eſt Attach. deuers la ptie / ſum̃ habeas corpa / et diſtr̃ deuers lez iourro⁹s tanꝑ ilz veigñ. Et nota que franketen̄t eſt appelle lou home tient terre ou ten̄t en fee ſimple ou a terme de vie ou a terme dautre vie a meins. Prot.

¶ Additio. En aſſiſe le brief fuit pone p vad et ſaluos plegios predict J. vel balliuum ſuum / q̃ ſit ibi auditur. ꝛc. lou Additio

il froit/q̄ tunc sit ibi / et le court fuit in opinion dabat le briefe/p̄ que le pl̄ fuit nonsue. M. xxvi. H. vi. En assise par le baron et fe^e/ lez pleintiefes et le tenant fuerunt a issue hors de point del assise/ et troue fuit pour les pl̄/et troue fuit q̄ le fēme fuit disseisie deuant le couertu re/et que le baron nauera rien : issint le brief faux dissesiuit eos/et non obstante les pl̄ recouerōt. A^o. xliii. libro assisar Quaters iointenauntez sont et deux de eux disseisie lez autres. ij. de les. iii. ser ront nosmes ē lassise enūs les. ii. disseiso^rs/et le bf̄e serr̄ dissesiuit eos/issint le bf̄e suppose q̄ les deux disseisours disse sit eux mesmes/et non obstāt le bf̄e fuit garō bon. Et si deux iointenaūtez sont disseste p̄ estrange/ et apres lū auient al tenauncy par purchas/ ꝛ lautre est mi se a sa acciō/ la couient q̄ ābideux soiēt nosmes pur ceo q̄ le p̄ol de brief est mi te/q̄ disseisiuit eos. Mez quant lun iointe oustr̄ laut/ceste p̄ol disseisiuit eos est faux / quar lun ne poet disseste luy mes me/p̄ que il auer̄ sole briefe. An^o. xxii. E. iii. li^o assisarum placito. ix.

¶ En Assise le tenāt dist que le pl̄ fuit son vilein iuge^t si. ꝛc. le pl̄ dist franke et

troue fuit franke/mez que il ne fuit vn-
ques ſeiſie que il pot eſte diſſi/ le pl'diſt
no? ſum? a iſſue hors de poient daſſi-
ſe que eſt troue pur no?/ p q̄ il nad my-
ſter dc̄quer̄ mez dez dam̄/et puis agard̄
fuit que il ne priſt riens p ſon brief. A°.
xxxi.E.iii.li° aſſiſarū. Et nota que aſ-
ſiſe puit eſte priſe en. iiij. maners .s. a-
large/ē point daſſiſe/hors de point daſ
ſiſe/ et en droit dez dam̄. Aſſ alarge eſt
quant vn enf. pt Aſſiſe ꝛ le fait ſon anc̄
eſt plede donques laſſiſe ſerr̄ priſe pur
enquer alarge.ſ.ſi ſon anc̄ fuit de plein-
age/bon memor̄/et hors de priſon quāt
il fit le fait. Aſſiſe en point daſſiſe eſt
quāt le tenāt pled̄ null'tort ne nul diſſin
ꝛc. Aſſiſe hors du point daſſiſe eſt quāt
le tenant pled̄ vn forein reles ou forein
mater tryable en autre countie/ donq̄s
lez iuges miſterount le recorde en bāke
pur trier cē forein plee/ et quant ceo eſt
trye remainder̄ laſſiſe. Aſſiſe en droit
dez dam̄ eſt quant le tenant confeſſe vn
ouſtef/et plede vn mater le q̄l eſt troue
ꝑs luy ou confeſſe vn ouſtef et demurt
en ley le quel mater eſt auge ꝑs luy ore
laſſiſe ſerra priſe en dr̄ dez dam̄.
¶ Nota ſi vn gardein priſt feffemt dun

enf. en sõ garõ/ lenf. auer assise ꝛ le gar-
dein serf auge vn disseisour et alef al
prison si troue sout. Anno octauo. E. ij.
¶ Si mon ť est atteint de felonye et le
roy graũt lan et ioꝛ a vn auť si lautr est
dissi iauef ass p tout le coꝛt. Et nota q̃
sin de fealte nẽ sin dañ assise del rent.
¶ Si le ť pleõ vn plee en barr et le pl
fist luy title et trauers le barre tout sot
q̃ le title le pl sot faux vncoꝛe le ť naũa
auantage de prendr la sise sur title mez
il serf chace de meinteñ son barr. Autr
est lou le pl luy face title et ne respõd
p al barr. Pas. xliij. E. iij. Hoc puit este
tenãt de rent p s dissiñ cõe il leua le rẽt
õ mez tenãtz p coꝛcerciõ de distrez/ mez
si le ť paye a luy le rent de son gree ť ne
serr entende le rent q̃ ieo doy auer mez
vn auť rent: qar p tiel paimẽt sans auť
choce fair ieo auera assise. T. xix. E. iij.
¶ Si rent discende a moy aps le mort
mon piere et deuant le iour del rent le
ť moy myt en sin p vn boef/ cẽ sin nest
sufficiẽt cause dauer assise: mez sil paya
a moy vn dener come pcell de mon rẽt
tout soyt que il sout deuaunt le iour de
paiment de ceo possession ieo auef as-
sise/ mez si ieo recouer rent et deuant le

iour de paiment le vic̃ moy myt en ſſin del rent par vn boef / de ceo poſſeſſion iauef aſſiſe. Pd.xlix.E.iii.

¶ Briefe de Reddiſſ eſt tiel. Rex vic̃ ſalutem. Monſtrauit nobis A. q cũ ipſe in cur̃ noſtra coꝛã Juſtic̃ noſtris itiñ. ꝛc. vel coꝛam dilectis ꝛ fidelib⁹ noſtris R. ꝛ E. Juſtic̃ noſtris ad aſſiſas in com̃ L. capiend̃ aſſigñ per breue nr̃m recuperauit ſſm̃ ſuam verſus B. de x. acris t̃re cũ ptiñ in J. p recogñ aſſie no. diſſ ibi inter pꝛefat̃ A. ꝛ B. capt̃ pꝛefat̃ B. ipſum A. de eadem terra iniuſte diſſ. Et ideo tibi pr̃ quod aſſumptis tecũ cuſtodibus p̃litoꝛũ coꝛone noſtre. xij. t̃m milites q̃ alijs libis et leg' hominibus de com̃ tuo tã de illis q̃ in p̃ma iurata fuer̃ q̃ alijs in ꝓpꝛia p̃ſona tua acced̃ ad p̃d̃ terram et per eoꝛum ſacrm̃ diligent̃ fac̃ inde inquic̃. Et ſi ipſum A. per pꝛedictum B. de pꝛedicta terra interim iniuſte diſſeſitum inueneris tunc ip̃m B. capias ꝛ in pꝛiſona noſtra ſaluo cuſtod̃ fac̃: ita q a pꝛiſona illa nullo mõ deliberet ſn̄ mandato noſtro ſp̃ali / ꝛ ipſum A. de pꝛed̃ t̃re reſeſſ. et dampna ſua in duplũ que occione illius reddiſſ ſuſtinuit p̃ ſacrm̃ p̃dict̃. xij. tarari de terris

Briefe de reddiſſ.

et catalk predicti B. m ball' tua sine dilac fieri/et idem A. habeff fac iuxta formam statuti w. de huius reddiss pnis. Et scire fac pfac B. q inqsioni illi faciend' int' sit si sibi viderit expedir. T. &c. Cest brief gist en cas q hoc soit dissi & il ad rec p ass et est mys en poss p vic et puis autrefoitz est dissi par m le disseisfour/il auef cest brief ys luy de reddiss et cest doñ p lestat de Merton.cap.iij.q cõmence.Si quis diss.&c.& p lestatut d Marl'.cap.viii.q commence. Illi aũt qui pro iterata dissia. &c. ou est dit que tielx ne sont repleuisables.

Additio ¶ Additio. Si home rec en ass vers feme sole/ et p' el luy ousta et prist baron/le briefe de Reddisseisin ne suppose que il auer rec ys le baf et sa fec. Mes le bfe de Reddisin suppos le reddisin ee fait p la fec/ quãt el fut sole:et le baf serra noc p cause de couerture. An°.ix. H.iii. Nota q sur recouer en assise de fresshe force home nauera bfe de Reddisin.M.xiii. E.ii. Mez semble q hoc auera reddisin et post disin en Lounidres lou il rec p bfe de Droit et fait sõ protestacion/ quar la sount corroners. M.xiii.E.iii.

¶ Nota si ieo rec̃ vn acre de terre en Down p assise a quel acre est vn cõmẽ append̃ en Dale/si ico soy dissi del cõen iauer̃ reddissin.M.viii.E.ii.

¶ Bre de Post diss̃ est tiel. Rex vic̃ sa lutem.Monstrauit nobis A. quod cum ipse in cur̃ nostra coram dilectis et fidelibus nr̃is. T. et socijs suis Justic̃ nr̃is de bãco apud w. recup̃asset ssãm suam versus B.de.x.acris terre/ cum p̃tiñ in J.p consideratioñem eiusdẽ cur̃ idẽ B. prefatum A. de predicta terra post modum iniuste diss̃. Et ideo vt supra / sed non dicatur tm̃ de illis / qui in prima iurata fuer̃ / q̃ de alijs vsq; interim post⸗ modum iniuste.&c. vts̃. semper dicatur post dissi a in loco dissie.vts̃.T.&c. Briefde post diss̃

¶ Cest brief gist come est ordeigne par ensemblaunce destatut de Marton sur recouer̃ en assise de no.diss̃.& par lestat de w.ii.ca.xxvi.q̃ cõmence. In breuib⁹ de Reddiss̃.&c. q̃ home que ad recouer̃ p̃ ass̃ de Mortd̃ ou p̃ autre iure/ou par defaute ou par reddicion/ou par ascun maner par enquest. Et sil soit ouste de m̃z les tenementz par mesme celuy de⸗ uers q̃ il ad recouer̃/adonques il auera vn Post dissin et nemye vn Reddissin.

Et auxi en lez trois caſes auanditez. ſ. en lyueraũce par Elegit/ ⁊ par leſtatut Marchaunt/et par leſtatut del Staple capitulis prenominatis: ſi lez tenantes ſoient diſſeiſies/ilz auer̃ briefe de Reddiſſin. Mez en cas q̄ hõme moy diſſ et puis ieo reꝯ par aſſ/et ſuy mys en poſſeſſion: et ꝫ le diſſeiſour en ſẽblement oue vn autre moy engette de ceo en ceſt cas ieo nauera briefe de Reddiſſeiſin/ quar il ad ore tenant a parcel q̄ ne fuit partie al primer aſſiſe/ vers q̄ mon bꝛe couiẽdr̃ eẽ ten⁹: mez moy couient port nouel aſſiſe/ et par tant ieo ſuy mys al cõmen ley. Et en cas que le diſſeiſour ſoit diſſi et bꝛe eſt port vers le. ii. diſſeiſour il reſpondera de dam̃ de ſõ temps demeſne. Mez leſtatut de Gloꝯ. ca. i⁰. ne parle forſq̄ en cas ou le diſſie eſt alien̄. Et nota quant vn home arrayne vn aſſiſe de no. diſſ de rent charge luy couient que toutz lez tenauntez des tenementes charges ſoient noſmes en le aſſiſe/et tout la t̄re charge miſe ẽ view tout ſoit que il fuit diſſeiſie par vn ſole tenant. Mez autrement eſt de rent ſeruice/quar pour rent ſeruice le ſeignour poet diſtr̃ et auower le diſtr̃ p cauſe dez

ſeruices a luy duez. Et nota que toutes les aſſ de no.diſſ/et de Mortð que che rount eins le countie ou le comen bãke ſont retournables en m̃ le banke. Et ſi le banke le roy ſoit en autre countie q̃ le commen banke eſt: donques toutes les aſſ de no. diſſ chief coram Juſtic de banco et coram rege ſerf mys certein iour iſſint vſq̃ ad diẽ Junii in. xv. ꝛc. Mez en le Mortð comen iour poet home auer et mettre come en autres plees: mes en aſſ de no.diſſ coram Juſtic̃et coram rege poet hoc mettre hors de c̃me ſic vſq̃ in diem Jouis poſt feſtum ſancte Lucie/ꝛ done iour de.iiij. iours deuant le roy et ceo voet leſtatut Articuli ſup cartis.ca. xv. Et en aſſ ð no.diſſ home ne doit voucher nul hoc ſil ne ſoit nome en le brief/ et voet tantoſt le garr̃/et ſoit en preſens quaunt il vouche: mes en Mortð hoc poet vouche a large.

¶ Additio. Si hoc rec̃ re p Scir facias p defaute/ſil ſoit diſſeiſie p meſme le home aps q̃ il auera ꝑ poſt diſſin/cy bien come il fuit en ꝑrec̃ q reddat T. xv.h.vii. Si hoc rec̃ terre en value/ et puis eſt ouſte par le vouche le c̃ auera Additio

Post disseisin: vt patet per registrum Anno.v.R.ii.

Briefve Documento.

¶ Briefe de Documento: est tiel. Rex vic̃ salutem. Questus est nobis A. qđ B. iniuste et sine iuditio prostrauit vel leuauit quoddam fossatū in M. ad nocumentū teñti sui in eadem villa / vt non pt transfr̃. ꝛc. Et ideo tibi prec̃: q̃ si predictus A. fecerit te secur̃. ꝛc. tūc fac̃. xij. liberos ꝛ legales hoies de visñ illo videre fossatum illud vel stagnū illud et teñ/et noia eor̃ in bri. Et sum̃ illos per boñ. ꝛc. q̃ sint cor̃ā Justic̃ nr̃is ad primā ass̃ cū in p̃tes illas venerint parat fac̃ recogñ / et pone per vad et saluos pleg. p̃dictū B. vel balliuū suum si ipse inuentus non fuerit: q̃ tunc sit ibi aud̃ illam recogñ. Et h̃eas ibi sum̃ nomina pleg. et hoc breue teste. ꝛc.

¶ Cest brief gist lou hoc leue vn meason/mur̃/ou gutturr̃ en sa terre ou ascun tiel semblable al nusaunce de frankete nement de son vicyn: donques celuy a que le nusaunce ad este fait auera le dit briefe. Et auxi si celuy q̃ fait le nusance alieñ la terrre sur que terre le nusance est fait a vn estrange. Et sic transfertur teñ ab vno ad aliū/donq̃z lass̃ scr̃ pout

vers ambideux.s.deuers luy que fait la nusance et deūs luy a q̄ le t̄ est alieñ / et ceſt done par leſtatut ō w.u.ca.xxiii. q̄ cōmence. In quibus caſibus.ꝛc. deuant quel leſtatut briefe de Nuſance ne fuit pas/mez ſolemēt deūs luy q̄ fait le nuſaunce. Et ceſt brief eſt appelle Aſſiſe ō no.diſſ. Et le proces eſt co^c en aſſiſe de no.diſſ. Et nota que ſi le nuſaunce ſoit fait en vn countie et le tenement ſoit en autre countie: donq̄s ſoit le briefe port en le countie ou le nuſaunce fuit fait/ et ſoit le parol remoue par cauſe que le tenant eſt en autre countie. Et auxi ſi vn Aſſiſe de no.diſſ. ſo^t arreine en vn coũtie: et de meſmes les tenementz vn autre aſſiſe en vn autre coũtie ſoit arreine/ho^c ne poet faire riens: mez ſoeffre ambideux aſſiſes paſſer: et ſilz diount ambideux / que les tenementes ſont en vn meſne countie/ adonques eſt bien. Et ſilz varient iſſint que lun dit que les tenementes ſoient en vn countie et lautre en autre countie: donques il couēt faire venir toutz lez aſſiſez deuāt le roy et ceo fuit aiugge anno. E.iii.vi^o. entre Rȳ Clifforde/et Henry fitz Hugh. Et nota que en pluſours caſes aſſ. de Nu- Prot.

saũce gist come apiert p lez deux ꝑsus.

Fons/stagna/sepsq; via diuersꝰ cursus aquarum.

Poscũt assisã mercatũ feria bancũ.

Brief de quo nocumẽto.

¶ Brief de quo nocumẽto est tiel. Rex vic̃ salutem. Questus est nobis A. q B iniuste ⁊ sine iuditio leuauit quandã fabricam in W. ad nocumentũ liberi tenti sui in eadẽ villa post pm̃ transff. ⁊c. Et ideo tibi prec̃: q loq̃lam suã audias/ et postea eũ inde iuste deduc̃ fac̃. We amplius. ⁊c. pro defectu iust̃ teste. ⁊c.

¶ Cest bꝛe gist. ⁊c. et est vn vicoũtile et pledable en coũtie/ ⁊ est appelle petite bꝛief de Dissin/ et gist en cas lou vn moleyn ou tiel sẽblable est leue al nusaũce del frankt̃ de sõ vicyn q celuy a q̃ le nusaũce ad estre fait aũa lauandit bꝛiefe. Et cẽ bꝛe poet eẽ remoue hors del coũtie en le cõen bãke al suit del pleintiefe sans cause en le bꝛief/ ⁊ al suit del tenãt oue la cause en le bꝛe cõe en le pone de auerijs replegiand̃. Et potest inde fieri bꝛe de Executiõe iudicij si mettier soit: mez si celuy q̃ fist le nusaunce deuie deuant lassise pꝛchace/ donq̃s celuy a q̃ le nusance fuit fait ou son heire auera bꝛe ad̃ ꝓmittat sup hered̃ eiꝰ q̃ fecit nocu

mentū. Et sic quod permittat gist tout temps en lieu de briefe Dentre foūdue sur diss/ ou abbatement apres la mort celuy q̄ fist la nusance / ou en cas de t're ou de tenāt en dōe. Et nota q̄ sont aucs briefez q̄ux sont appellez petitez brēs de diss q̄ux sont vicountilx ⁊ pledables en coūtie deuant le vic̄ q̄ux sont de domo inuste leuat vel prostrata et consimilibus: vt patet per registrū: ⁊ quantz maners de tielx nusanc̄ sont pledables en countie patet per hos versus.

Fab/fur/porta/domus/vir/gur/mol/murus oulle.

Et pons/tradātur hec vicicomitib⁹.

¶ Additio. Deux copceñs sont seisi de pree et molyn/et il y ad vn chymyn del molyn/tanqz al estange de mesme le molyn oustre les prees / et ilz font purptie issint que le molyn est alotte a lun et lez prees a lautre / et sur le purpartie accord̄ se prist que cestuy que auoit le molyn auera le chimyn al molyn par my le pree/si lautre a que le pree ē a lotte leue vn fosse en m̄ le p̄e a traūs del chymyn lautre auera assise. H. xxi. E. ij. et M. xx. E. ij. quar el ne poet auer le profit del molyn sauns le chymyn/ par que Additio

laccoꝛde eſt bon ſauns eſpecialte come rent reſerue ſur purpartie ſans eſpecialte.ꝛc. Nota q̄ ſi hoc doit repayꝛe vn pont p q̄l ieo ayc chymyn appēdant a mon manoir de Dale/ et ceſty que doit repairer ne repaire point/ ieo aūa acc̄ ꝑs luy ſur mon cas et nemie aſſiſe: qar lou hoc doit faire choce et ne fait mie/ ieo de ſon lacheſſ nauera aſſiſe. Mes lou home fait choſe par maynoꝛ/ ou leuer/ ou eſtoppe/ en tiel cas ieo auera aſſiſe.ꝛc. Si home ſoit tenus de ſcorer vn foſſe q̄ le ewe poet auer cours ꝛ il ne fait pot perount mon pꝛee eſt ſurroūde ieo auera bꝛiefe de Treſpas. Mes ſil eſtoppe vu foſſe que eſt vn mounde ta-uera aſſiſe.ꝛc. T.ꝛi.H.iiii.

Bfe de Atteint

¶ Bfe de Attincta eſt tiel. Rex vic̄ ſalutem. Si A. fecerit te.ꝛc. tūc ſum̄.ꝛc. xxiiii. legales hoies de viſn̄ de W. q̄ ſint coꝛam Juſtic̄ noſtris apō w. tali die/ vl̄ ad p̄mam aſſiſam.ꝛc. parati ſacꝛo recognoſcere ſi iuſ p quos q̄dā inquiſic̄ nup capt̄ fuit coꝛā Juſtic̄ nꝛis apō w. p bfe nr̄m.ꝛc. q̄ fuit int̄ A. petent̄ ꝛ B. tenent̄ falſū fecerūt ſacꝛm̄ ſicut idē A. grauit nobis conquerens mōſtrauit. Et interim diligent̄ inquiras/ q̄ fuerūt iurato-

res/ꝑ quos inq̃sitio capta fuit. Et eos hẽas coꝝ ꝑfatis Justic̃ ad ꝑfat̃ t̃minū/ vel ad ꝑfatã assisam. Et sum̃ ꝑ bonos sum̃ ꝓfat̃ B.ꝙ tunc sit ibi auditus illã recogñ. Et hẽas ibi sum̃ noia ꝑdictoꝝ hominū/et hoc breue teste. ꝛc.

¶ Ceſt brief gist deuers lenqueſt q̃ ad fait faux verdit dont silz soient atteintz par briefe Datteint ilz auer̃ tiel peine ſ.lour prees serront arees/et lour meaſons debruſes/et lour boyes destrues ꝛ toutez lour terres et chateux forfaitez au roy. Mes si le briefe passa encoũtre celuy que port le briefe il serr̃ en prison et greuousme[t] raunsõne a la volunte le roy. Et le ꝓces est deũs la ptie sum̃ et resum̃. Et ỹs les petit iurrours Venire fac̃ ꝛ vn distr̃. Et ỹs le grand̃ Jurr̃ sum̃/ habeas corpora/et distr̃. Et en quantez des mañs poet auer atteint vide statũ w.i.ca.xxxvii.q̃ home auera atteint mple de terre ou de teñt/ou de chose q̃ touche franketeñt. Et ore ꝑ les nouelx estatutez. An[o].primo..E.iii.cap.vi. est ordeigne que atteint serra graunt en briefe de Tresꝑas/si bien sur lez dam̃ silz passẽt.xl.ſ.cõe sur le principal. Et auri estatut fa[t].Anno.xxxiii.E.iii.cap.vii.

q̃ atteint eſt auxibien en ple ꝑſonel cõe en ple royal/et as poures ſans fyne. Et le Chanc̃ ad poier de graunter tiel brief ſans parler au roy. Et que lez Juſtic̃ ne leſſẽt en aſcũ cas datteint de prẽdre atteint pur le dam̃nment pais. Et ꝑ leſtatut fait a weſtm̃ An°.v.E.iij.ca.vij. in fine/ home auera briefe Datteint en ple de tñs moue deuant Juſtic̃ que ſont de recorde ſans brief: ſi lez dam̃ augez paſſent.xl.ſ. Et puis ꝑ leſtat fait m̃ le roy An°.xxviij.ca.viij.briefe Datteint ſerf graũt ſibien ſur byll de Tñs/ come ſur briefe de Treſpas ſanz auer regard̃ al quantite del damages. Et auxi lat-teint ſerra graũt as poures / q̃ux voudrount affaire q̃ ilz nont rienz dont puiſſent faire fyne ſaluant lour countenãce ſãs fyne as toutz autꝛs ꝑ reſonable fyn. Et eſt done ꝑ leſtat. Anno.xxxiij.E.iij. ca.vij. Et auxi ꝑ leſtatut / An°.ix.R.ij. ca.iij.atteint eſt done p̃ ceſtuy en le reuercion viuant ſon t̃ a t̃me de vie. Et nota q̃ an°.vi.E.iij.apd̃ Ebox vnde J. qui detulit aſſiſã et recuperauit ꝑ illam alienauit teñtũ qd̃ recuperauit cuidam S.de J.et ſur ceo le tenãt porꝛt atteint et conſ fuit/ q̃ idẽ J.ſuo illo nominato

attincto sed solummodo predictus J.
qui fuit tenens. ꝛc.
¶ Additio. Nota q̄ briefe dentre fuit Additio
port en Sussex et le t̄ pleꝺ le fait launē
le pl̄ fait en Loundr̄ q̄ fut dedit ꝛ troue
pour le pl̄ en Loundr̄ par que le t̄ port
atteīt en Loūꝺ de sum̄ .xxiiij. ꝛ dattach̄
lez .xij. et aut̄ briefe al vicount de Sus-
sex dattacher la ptie ou la terre fut ꝛ le
bfe q̄ fuist direct a lez vicoūtz de Loū-
dr̄ fuit chalenge pur ceo q̄ nest cōprise
en ceo brief que la partie ferra attach̄
et hō allocatur: qar en nouel cas nouel
remedy bra purueu. M.xviii. E.ij. At-
teint fuit port vs vn J. S. come fitz et
heire sur vn faux sereinent exe p entre
le pl̄ et le pier̄ le dit J. S. en vn p̄cipe q̄
reddat/ et le brief fuit chalēge p̄ ceo q̄
nest proue p le brief q̄ il est tenant/ ꝛ p̄
ceo q̄ chescū atteint ferr̄ vn sum̄: qar le
briefe dot̄ eē som̄ vn tiel ꝛ non allocat̄/
qar le brief bra port vs le pier sans asē
sum̄ vs luy/ p̄ ceo q̄ la ley entendē q̄ le
tenancy cōtinue en luy/ et cest accion est
fourme sur le primer recorde/ et p̄ ī la
reason bra entenꝺ q̄ il descenꝺ al heire/
et q̄ il est t̄ p̄ que respon̄. M.xxxi. M.vi.
An q̄ fut vouche port Atteint vs ceux/

q̄ pass̄ sur vn fait dedit/ & le bre voill/ le quel fait sur q̄ vn enq̄st passa ent le dde & le vouche/ q̄l vn J. at stule t vouch' a garr/ & qđ q̄dm factū id vocat' ad warrantū pl'itando ptulit sicut .&c. et le bre fuit abat' pur ceo/ q̄ le bre ne suppose p̄ que le vouche ad garr al t' par expresse parolr/ vncore il est suppose p ceste poll pl'itando protulit q̄ il garr̄. Mes p' ceo que ceo que serr̄ cōprise en le briefe par parol expresse ne puit estre maintenue par supposel. Pd. xxn. E. iii.

¶ Nota q̄ vn aūa atteint & brief Derrour et accion de disceit deuāt execuciō sue pur le mischief q̄ il ne voil sue executanqz le petit Jur ou le somenors & veu ours deuieront et donqs de suer execquāt il ne poet auer ceux accions & pur ceo mischief. il aūa deuāt execucion qđ nota. M. xxi. E. iii. a mesme lentent.

¶ Si vn briefe soit agardđ al vic̄ p def. pur enquer del waste dicit que les parties auer lour chalenge deuant le vic̄ & auxi vn atteint si le Jur fait faux seret, quod non credo quere. Nota que nul hoc aūa atteint en appell de Mayhem ne en ascun autre appell de felon ou de mort de home .&c. x. M. iii.

¶ Rota que vn endit de Tñs et troue coulp̃ p autre enqueſt / nauera atteint par ceo q̃.xxiiii.ad troue luy coulp̃ t lez ambideux verditz accordeſ. tc.
¶ En Treſpas vers .ij. lun vient et eſt troue culpable par vn enqueſt / t lautre par autre enqueſt / celuy que fuit troue coulp̃ par le darrayne enqueſt auera atteint tout ſoit que il eſt eſtraunge a ceo pur ceo que il eſt en dam̃ par ceo / quar le primer enqueſt taxeſ les dam̃ t nel le ſeconde enqueſt / t de ceux dam̃ il auera atteynt. ℔.xliii.E.iii.
¶ Atteuit t aſſign̄ faux ſeret en.ij.choſes / lou appiert al court q̃ il nad cauſe dacc̃ pur lũ / t par auiſe de toutz lez Juſtices fuit ten? q̃ le ptie ſerr̃ barr̃ de ceo t le rem̃ en ſon force. tc.T.xxvi.H.vi.
¶ Et nota iudm̃ in attuncta pour ceo que troue eſt que le ſerement eſt faux et reherce les poyntes. tc. nous agardomus que le pl̃ reeit ſa terre et les dam̃ qux il p diſt en laſſiſe et les profitez ewe en le meſn̄ tẽps / et q̃ les teñtz ſoient prſes / et q̃ ceux de le petit Juſ perdr̃ frãk ley / et lor chateux forfaitz / t lour teñtez eſtirpes t toutz lour ẽres t teñtz ſſiez t lor prees reuerſes / t lour boys coupes /

et lour femmez et enfantz de lour mes-
sons ouſtez et que ilz ſoient priſes. ⁊c.
M.xi.H.iii.

Bfe de Certific noue diſſeiſin.

¶ Brief de Certific noue diſſeiſiñ ẽ tiel.
Rex vic̃ ſalutem. Quia ſup q̃buſdã ar-
ticulis noue diſſeiſine cõtingenc̃ / q̃ inter
A. et J. ſum̃ fuit ⁊ capta ap̃ J. p̃ breue
nr̃m coz̃ã dilectis ⁊ fidelib⁹ nr̃is H. ⁊ R
de teñto in J. q̃dam ſubſũt dubitatiões
ſicut ex q̃rela ipſi⁹ J. accepim⁹ / cõſtitui
mus p̃fatos H. et R. Juſtic̃ nr̃os vna cũ
his / quos ſibi aſſoc̃ ad certific̃ ſup arti-
culis p̃dictis capiend̃. Et ideo tibi præ
q̃ ad certos die̅ ⁊ locũ: quos iſdem H. ⁊
R. tibi ſcir̃ fac̃ iuratoz̃es illi⁹ aſſie coz̃ã
eis venir̃ fac̃ ad certificand̃ ſup articul
p̃dictis. Et ſum̃ p̃ bonos ſum̃ p̃dict A.
q̃ tũc ſit ibi auditur̃ illã certific̃. Et ha-
beas ibi ſum̃ noia iurat ⁊ hoc bre. ⁊c.

¶ Ceſt brief giſt ou aſſ̃ no. diſſ̃ eſt pour
ço vn home et il reſpoigñ p̃ baill'et le
baillif vi̅et en court excuſant labſẽce de
ſa maiſt̃ / ⁊ pleð en abatem̃t de bre / ou dit
nul tort nul diſſ̃ : mez il ne pot̃ mie pleð
aſcũ reles ou aſcũ eſcript en barr̃ dacc̃ /
adonq̃s ſi le tenãt perde en ſon abſẽce
p̃ aſſ̃ / ſil ad aſcũ relez ou eſcript q̃ ſoit
p̃z luy / il purr̃ veñ meſmez lez Juſtic̃ ou

uant q̄ux lassise fuit pris et mise son dit/
reles/ou escript. Et q̄ les Justices purs
veier q̄ le pl'en assise front excluꝺ de sa
accion si le dit reles ou escript euste eē
mōstre deuāt le iuge[t] en ass̄ doñ donq̄s
ñz les Justices maūdront vn Scir fac̄
al vicont del coūtie ou lassise fu[t] arrei=
gne q̄ il garnise la ptie q̄ p̄mes rec̄ a eē
deuāt eux a vn cert̄ io[z]. Et auxint il fra
les p̄mers iurrours venir / les q̄ux fuer̄
ux en ass̄. Et adonq̄s sil po[t] eē troue p
verdist dez iourrours ou p enrolment q̄
les ditz escrptz sont voiers/q̄ celuy que
purchace la dit assise rendra les dam a
eux au double: vt p3 p statutū de w. ca.
xxv.q̄ cōmence. Qz non est aliud breue.
ꝛc. Et en cas q̄ les Justic̄ ou ascū de eux
deuāt queux la dit assise fuit p̄mes pris
del ou soit remoue / donq̄s le partie il
ad ascū relez pur luy en maner come est
dit purroit auer le dit certificacion que
ser̄ patent direct as nouelx Justic̄ re=
herceant cōent douts sont touchantes
lassise que fuit pris deuant les primes
Justices / eux cōmaundant q̄ ilz preig=
nent la dit certificacion al cert̄ iour et
lieu. Et vn autre q̄ il direct al vic̄ de ñ
le countie que il su.ñ le ptie que primes

rec̄. Et auxi que il face venir lez iurro²s del p̄mer aſſ̄ deuant les dit3 nouelx Juſtices a cer̄ iour ⁊ lieu/ queux il3 ferr̄ot aſſauoir auantdit vicount pur certifier meſmes les dit3 Juſtices de3 dit3 doutz cõe appiert p̄ le regiſtre. Et auxi cel certificac̄ poet eẽ p̄ris en le banke le roy/⁊ auxi en le comen banke/⁊ donq̄s ne fra fa^t nul patent en maner come dit eſt en aſſiſe no. diſ̄. par quel certificacion ſi bien en lun cas cõe en lautre le iugemẽt ſerr̄ reuerſ̄/et en cas q̄ le p̄tie ſoit garnye et ne veigne pas al iour aſſign̄ il p̄dera la ſ̄re pur defaute. Et ſil veigne al Scir̄ fac̄ le ple paſſera ent̄ eux. Et ſi ceſtuy q̄ recouer̄ p̄ aſſiſe/ne ſciet dire aſcũ choſe encountre le reles/ donques le tenant que perde par laſſiſe recouera. Et le p̄roces eſt deuers lez iurrours ſil3 mittont al iſſu de pais venir̄ fac̄ / hẽas corpora/diſtr̄ infinite: mez ceſt briefe ne giſt pas forſq̄ lou poet eſtre troue p̄ re corde et par lez rolles que lenqueſt que paſſoit en aſſiſe ne parliſt rien / ne ount fa^t mencio̅ del reles ou de eſcript en lo² verdit/mez ſi lenq̄ſte feſoit mencion del relez/ ou del eſcript/⁊ il3 donẽt faux verdit nient p̄triſteãt le reles/donq̄s le p̄

tie encountre quel ilz passeront/ pot a-
uer latteint deūs les iurrours. Et si les
Justices donent faux iuget/ lou lez iur-
rours fes mencion del reles et mettont
lour verdit sur le iugemēt dez Justices/
et ceo poet eē troue: donques le dit p-
tie aūa brief derrour t le iugemēt serr
reuerst. Et si sot troue q̄ le relez est don/
le ptie recouer/ et si non lautre retiēdra
en peas/ et ceo est done p lestat de w. ū.
ca. xxv. q̄ cōmence. Quia non aliquod
breue. tc. vt patet superius. Et en cas q̄
le assise passe en absence de ptie/ t puis
la ptie vient t monstre as Justices as-
cun relez en mañ suisdit/ et les Justices
delaient de faire solonqs le dit estat īn
le chapitre: donqs la partie poet auer
vn briefe directe a mesme les Justices
en quel briefe le dit estatut serr rehersse
cōmandant eux que viewe le dit briefe/
que ilz facent pleiñ iustificacion al a-
uandit ptie cōe appiert par le registre.
Et cē bre en cest cas serr en lieu de cer-
tificacion. Et nota q̄ p mesme lestatut
si le ptie defendant en assise de no. diss.
allege en delaye la ptie pleint que as-
sise passera auc foitz mc īnz lez pties de
mesme l' tenement/ ou que la dist partie

pleintiefs fuit nõsuy en bre de pl⁹ haute nature pendant entr eux de m̃ le tent/ ou que le dit pleintief fuit nõsuit ensemblable briefe et sur ceo p̃fre de verifier de recorde/ en cest cas si m̃ la ptie fayle a son iour de cest recorde il sra iugee pur disseisour sans reconisaunce dassise. Et lassise pris en droit des damages. ꝛc.

Additio ¶ Additio. Vide q̄ vn rec̄ en assise et puis le t̄ en lassise sue vn certific̄ sur vn fait et vn scire fac̄ p̃s le ptie q̄ rec̄ deste a cert̄ iour. ꝛc. et venire fac̄ en m̃ le bre enũs les. xij. Jurrors q̄ux fuerũt iurꝛen lassise/ ꝛ le vic̄ retna/ q̄. ij. de les iurours fuere mortes/ quer sil aũa certific̄ ou nel p⁹ ceo q̄ lestatut est/ q̄ il serra trie p les p̃mes iurrors: mez lestatut dit p p̃mos iur/ ꝛ ne dit p omnes iur/ et la fuit dit q̄ fuit vn ¶ certific̄ al commen ley deuant iuget rendue cõe si lassise vst este meins bien examine/ ꝛ nient obiecte q̄ lestatut est q̄ il ser̄ pris p p̃mos iur/ vncore si le mat soit sur vn fait port̄ date en forey̆n countie il sra trye p aucs/ ꝛ nempe par les primos iur. xij. ℔. iij.

Brief de Assisa mortis anteceſſoris

¶ Brief de Assisa mortis anteceſſoris est tiel. Rex vic̄ salutē. Si A. fecerit te. ꝛc. tũc sum̃. ꝛc. xij. liberos ꝛ legales ho-

mes de visñ de A. q̄ sint corā. ꝛc. tali die. ꝛc. parati facto recognoscere si B. fili pater p̄dicti A. fuit ſſitus in dñico suo: vt de feodo de vno mes cū ptiñ in R. die quo obiit. Et si obiit post coronationem dñi H. fil' regis Johis. ꝛc. Et si is A. ppinquior heres eius sit. Et interum p̄dictū mes videant et noia eor̄ inbreuiaf fac̄. Et sum̄ p bonos sum̄ predictū B. qui mes p̄dictum tenet/q̄ tunc sit ibi aud illam recogn̄. Et habeas ibi sum̄: et hoc breue: teste. ꝛc.

¶ Cest brief gist en cas/lou mō pier ou ma mier/mon frere/ma soer/ mon vncl' ou ma aunte deuiont ſſies des terres/ ou de teñtez/ou de rent q̄ ilz auoient en fee simple/ et vn estrange hoc abate/et les moy deforce/ donq̄s ieo q̄ sue prochien heir aūa cē brief deūs labbato²/ ou deūs queconq̄ q̄ sot eins en possessiō/ q̄s la mort mon aunceſtr̄ et le ꝓces est en cē brief/et en briefe de Darr̄ p̄sentet et Juris vtrū/ꝛ en briefe Datteint sum̄ resum̄ q̄s le ptie/et deūs lez iuro²s sum̄ h̄eas corpa a distr̄. Et nota si lenfant deuz age est en le gard̄ sō seignr̄/ꝛ quāt il vīet a sa pleinage/le fz ne voet rendr̄ a luy sa tre sanz pie donq̄s lenfant auer̄ Proc.

rec̃ p lauandit brief. Et cẽ dont p lestat de Mark'.ca.xvi. q̃ cõmence. Si heres aliqs.ꝛc.mez sil sout de pleinage aps la mort son auncestr'/ꝛ sout en sa heritage et conus p² heire: et le f² ent' sur le heir ꝛ tient luy dehors/donqs il aũa lauandit brief/ou brief de Cosinage/sicõe son cas gist et rec̃ dam̃: come en aff' de no. diss̃ ꝛ cẽ done p m̃ lestatut. Et no. q̃ par lestat de Glo.ca.vi. est ordeign q̃ si hoc del sel de cert' tres ou teñtz en fee simpl et ad plusours heires dont vn sout fitz/ file/ou frere/ou soer/neue/ou nece/ꝛ lez auts sont en pluis longe degre. Si vn abate toutz les heires ensẽble aũa lauandit brief: mez sil ne sot p fitz/ou file/ ou frere/ou soer/neue/ou nece entre les dites heires q̃ adonqs ilz sont boutez a lour brief Dael ou Cosinage/cõe lour cas gist. Et nota q̃ si vn enfãt deinz age purchace brief de Mortd/il ne doit nul suerte trouer: pur ceo ne doit home dir en cest brief issint. si talis fecerit secus. ꝛc. Ne cest point doit estre mye/si aũc morust sie puis le t'me. s. post coronatiõnem dñi H. filij regis Johãnis. ꝛc. qar cest pue par lage denfant. Et nota que Anno. xuij. E. ij. vn breue que fuit en le

Chanc de Mortd/ son brief suit remoue en banke/ et la dt fuit que le Chaunc ne suggera tammes franchise: mes ferrōt brief a ascuu suggestion: et lez Justices quant lez plees serront remoues deuāt eux si la doient tielx franchise auoir. Et puis Anº.xvi. fuit dit encountre eux de Cornewail que ilz voillent auer vn Recordar̄ dun ple demesne sans brief/ que la ou home clayme tiel chose q̄ est discordant al comen ley p point de chart il auera briefe en le Chancerc: mes nemie ou il clayme tiel chose p prescripcion. Et auxi nota q̄ lestatut de w. primer.ca.xxij.q̄ cōmence. Des heirz manes.ꝛc.que si ascun seignr deteigne les heires femelx tanqꝫ a.xxi. ans desmanes/ par cause de la terre et couetises/ donq̄s le heire purr̄ recoū son heritage par lauandit briefe de Mortd ou p auc solonqꝫ lour cause. Et nota q hoc puit auer certificacion et associacion al dit briefe de Rec̄. Et le proces est en cest briefe come en Ass̄ de no. diss̄ mutatis mutandis. Et auxint cē brief Assise no. disseisin̄ certificacion fra vnq̄s hors de countie ou les tenētez sont.ꝛc.

¶Additio. Nota q̄ vn brief d Mortd Additio

fuit port/ & il ſt de cõen fourme in dñico ſuo vt de feodo die quo obiit/ & le t dus aunc de que fine et mort il port cẽ brief paſſa le mere vers ſeynt Jakes ſans re uener/ ou hoc ne ſciet le quel il ſot mort ou nõ iſſint il añ̃a briet a dire: Die quo iter. &c. par que le brief fust abat: et le demaundõ voilent añ̃ l'mort de ſ anceſtr et ne fuit pas reſceu: pur ceo que autre briefe eſt done en le caſe. M. xix. E. ij.

Brief de Mortõ fuit ſum̃. xij. &c. de viſ neto ville de Dale. &c. parati. &c. ſi obiit ſeiſitus de octo pedib9 t're in longitud/ & ſex in latitudine: & duab9 ptib9 vnus mes/ et medietate duarum parciũ vni meſuagij in villa de Dale. &c. interim mes terras et tenement videant: et le brief fuit challẽge p2 ceo q̃ il voet tant dez pees. &c. quar it doit eẽ dun place q̃ contient tant: iſſint le principal dõe fra place/ et non p̃ les pees/ & auxi le briefe doit eſtre: q̃ lez. xij. del aſſiſe dot eẽ de m̃ le viſñ ou le dõe eſt fait: et ore eſt lũ del viſñ ville de Dale de ſum̃ les iurrours/ et le ſeconde eſt in villa de Dale: & aux en le dõe la t're eſt p̃mer en dõe et puis le meſe. &c. et en le clauſe de fair le viſñ/ les meſes ſont primes noſme/ et nõ al/

locatur quãt al p̃mer challẽge non allocatur: qar hoc̃ nauef en vn briefe demaunde dun place q̃ eſt en non certein / et quãt al ſeconde poient la fourme del brief eſt tiel et ne poet eẽ entenꝺ diuers villes / & quãt al tierce point ceſt la reaſon q̃ en le ꝺõe ceo q̃ eſt entier ſot p̃im noſme: et ꝺonq̃s la moyte. Mes quãt le viſñ ꝺoit eẽ fait et le meſe entier ſerra myſe en viewe la fourme eſt de mitter l' meſe auant la t're: et brief ꝺauc̃ fourme ne poit il auer: par que le brief fuit ag. bon. lij. xvi. E. iij.

¶ Ro. en Aſſiſe de Mortꝺ: ſi le tenant plede fetfet̃ lanceſtf le ꝺõe en barf il cot̃ trauers le morant ſſi: mes ſil plede rec̃ ou fyn leue p̃ lanceſt̃ il ne cot̃ trauers le morant ſſi / p̃ ceo q̃ le ꝺõe eſt eſtoppe ꝺire encountre le recorde: que il morust ſſi ſans mfe cot̃ puis le rec̃. &c.

¶ En Aſſiſe de Mortꝺ le tenant plede vn rec̃ en aſſiſe de nouell' diſſin enuers le pl'meſme & pur ceo que ceo diſproue leſtatut que le pl'ad puis le mort ſon an ceſt̃ lopinion del court fuit q̃ ceo neſt bar̃. &c. M. xxvij. E. iij.

¶ An A. fuit endit de felony et vn D. de reſceit. &c. Et le dit A. luy eſlopgñ et

le dit B. fuit prise & plede de rien coulpable: & fuit troue coulp & fuit pendue / et le seign̄r p escheit entra / & puis le dit A. fuit prise et ameine al barr̄: et puis fuit troue nient coulpable & puis leit le dit B. q̄ fuit accessar̄ & pendue pt assise de Mortō enūs le seign̄r p escheit que vient et mre tot cē mak / et puis fuit agardō q̄ le dit heire recoūa sīn de tre pceo q̄ il l'dit B. fuit en vie q̄ il alef quant p lacquitell le dit A. et q̄ il ne poet este receyuour dun felony quant il nad null felony. Michael. xxxiij. E.i.

Bfe de Auo.

¶ Briefe de Auo est tiel. Rex vic̄ salutem. Precipe A. q̄ iuste. &c. reddat B. vn̄ mesuagiū cū pt̄in in W. et aduocatione ecclie ciusdē ville de q̄bus C. auus predicti B. cui? heres ipse est fuit sisitus in dñico suo / vt de feodo die quo obiit: vt dic̄. Et nisi fecerit & p̄dict B. fec̄ te secur &c. tunc sum. &c. Et habeas. &c. teste. &c.

¶ Cest brief gist ou mon ayel del seisie de tre/tenāt/ou de rent en fe simple et yn estrange abate: donques fauera deuers luy cest brief/ou deuers son heire ou so alien / ou deuers queconqs que veigne apres as dits terres ou tenementes par queconqs maner que il soit eins. Et en

meſme le maner giſt briefe de Coſinage
Cou mon beſatel mon treſatel ou autre
coſyn deuie ſſi en fee ſimple/ & vn eſtrã-
ge entre. Et eſt appelle coſyn a moy p̃
ceo q̃ il paſſe le bꝛe Datel/ & en ſy tanꝙ
al.iv.degre. Et nota q̃ la nature de bꝛe
de Coſinage eſt ſemp deſcendẽte here-
ditate a latere extra deceſſum linearũ
aſcite hꝫ fieri. Et vt cognoſcat vterꝙ
deſcenſus/ſciendum eſt/quod linealis &
rect⁹ deſcẽſus eſt a patre ad filũ filios
filiam filias recte deſcendendo/ & obli-
quus eſt qñ aliqs petit de ſſia filij vel fi-
lie ſui vel ſue auunculi vel auite vel de
ſſia remotiarũ pſonaꝝ collateraliũ in
parentela. Et nota que aſſ de no.diſſ.
Mortd/brief Datel/bꝛe de Coſinage/&
brief de Mup obũt ſont brieffes de poſſ
ſeſſolement / et nemye mult oueſqꝙ le
noſtremes en aſſ de no.diſſ de poſſ de-
meſne. Et les aut⁹ ſont de poſſ del anc̃
vn autre hoc a q̃ il eſt prochein heire.
Et nota q̃ en nulle brief auandit home
ſerec̃ dam: mes q̃ en ceux en qux dam̃
ſt done p leſtatut/ou p la commen ley.
Et des dam̃ vide ſtatutũ Gloc.ca.i. Et
proces eſt en ceſt briefe ſum̃/graunde Mꝛoc.
Cape/et petit Cape. ꝛc.

Additio ¶ Additio. Briefe Daiel fuit fait de comen forme et fuit challenge pur ceo que son auncestre ne morust en Engleterre: mes prist son viage vers la terre seynt et ne reuient: en quel cas il auera aut bfe cõe ensẽblable case de Mort et non allocatur: quar nad eẽ viewe en bfe Daiel q̃ cõmen bfe mes en Mort le brief est vse come le t parle. M.xiij. E.iij. Et le briefe fuit vn boue de terre et vn boue de marres/t fuit abater pur ceo q̃ boue est toutz iours de chose que chiet en gauef. M.xiij. E.iij. Un releise fuit pleđ de m̃ laiel oue garr/et opinio Cur fuit q̃ ceo ne fuit barr (sans dire) sauns ceo que il morust sꝛi et issint fuit pleđ. M.xiij. E.iij.

Briefde Mup obijt. ¶ Brief de Mup obijt est tiel. Rex vic salutẽ. Si A. feč te.tc.tũc sum̃.tc.B. q̃ sit corã Justic nris.tc. tali die ostẽs q̃r defor̃ p̃fat A. rationabilẽ p tẽ suã: q̃d cõtingit de hereditate/q̃ fuit J. de R. p̃ris sui ffis/sororis/aui/auie/auũculi/amite/cõsanguinie p̃dictor A.t B. cuius heredes ipsi sũt. Et qui nup obijt vt dic. Et hẽas.tc.teste.tc.

¶ Cest brief gist lou home ad plusours heire ensemblemt enheritables/sicome

plusours files ou fitez si soit en Kent et
del ssi de certeins t'res ou tñtz tenus en
fee simple/ si ascũ dez coheirez ent' en la
tre et tient lautres dehors: donq̃s ceux
q̃ux sont ten? dehors auer̃ le dit br̃e de
uers le coheire q̃ est deins. Et en m̃ le
mañ gist cẽ br̃e quant vn deforce a plu
sours ou plusours a vn deforce sa reso=
nable ptie. Et le proces est cõe en brief Proc.
Dael. Et nota q̃ brief de Hup obst et
br̃e de Recto de rõnable ptie gis toutz
foitz ent' prouees de sanke: mez brief de
Mortd̃ t brief d̃ Cosinage/ t br̃e Dael
gis toutez foitz deũs estrange. Hota si
plusours soient deforce de resonable p
tie couient toutes foitez estre port' par
les toutz que sont deforces/ et nemye p
vn de eux: quar tout soit il q̃ les autres
ne voudront suer pur lour resonable p
tie el portera son brief en nome d̃ toutz
ceux que sont deforces/ et serr̃ cest brief
retournable: et silz ne voillent suer/ ce=
luy que voet de eux suer auer̃ vn briefe
que est appelle Sum̃ ad sequend̃ simul/
et silz ne veignent a cest briefe/ lautre
que voit suer serra resceu de suer et de
pled̃ deuers son persone que est defor=
ceour en droit de son partie/ et auera

iugement et exec̃ pur sa porcion. Nota q̃ cest brief serr̃ port p coheir̃ vs coheir̃ t nient autremẽt: quar si vn auc de mes parentz entre t claime p mesme la discent que ieo claime/ieo nauera iammes rec̃ deuers luy par le dit briefe/ne nul recouer̃ forsq̃ entre sur luy. Et sil moy reouste/ ieo auer̃ la assise no. dis̃ou autrement deuers le reouste iauera bre de Droit/quar Assise de Mort̃ ieo ne poet auer vers mon parent que clayme par mesme le discent que ieo clayme: quar briefe de Mort̃ ne gist iammes entre priuies de sanke. Et nota q̃ brief de Droit que est port vers parent que clayme vt supra/ ne poet pas estre termine come sount autres brieffes de droit. s. par bataile/ou̇ par graunde assise/mes par enqueste en lieu de graũde assise pour ceo que pour droit nest pas destre trie par cel: mes solement la priuete de sanke. s. que deux sont pluis prees de sanke al ancestr̃ q̃ fuit darreme seisie. s. auaunt que ilz soient passes le tierce degre lou ilz couiendront claime per vn discent/ mes bataile ne gist en soers lou vn est enfeffe p chartre t lautre p discent: vt patet in Magna carta

de assisa eligenda. Nota si vn estran-
ge abat apres la morte dascun comen
anc toutz les coheir ensemblet aueront
rec deuers lestraunge sicõe vn sole heir
aueroit p brief de Mortd. Et nota que
Rup obijt dat int cohered qñ eorũ an-
tecessor ab aliquo tpe obijt sisitus.

¶ Additio. Et vn Rup obijt apres q̃ Additio
let ad defend lez motes del court/ et le
droit le dvant cõe frãke home/ il allege
que il fuit villeyn/ p que le briefe abat.
Et nota quant briefe est abat p accep-
tion de villenage/ le brief ne gist vers l'
seignr le villein/ si le villein ne soit noc/
la ou le seignr nest pas sisie nentre/ quar
le seignour ne serra pas tenaunt sil ne
voet. M.xv.iij.

¶ Briefe de Decies tantũ est tiel. Rex Briefe de
vic salutem. Si A. fecerit te secur. tc. Decies
tunc pone. tc. L. D. et E. tc. q sint. tc. tantum.
tali die ad respond tam nobis q̃ prefat
A. quare cum in parliamento domini
E. nuper R; Anglie progenitoris nos-
tri apud westiñ. An° regni sui. xxxviij.
tent inter cetera concordat existat: q si
aliquis iurator in ass iuratis ve alijs
inquisitionibus capiend int nos t par-
tem vel partem et ptem quicquam ca-

piat per ipsos vel p alios apte conque
rente vl defendēte p veredicto suo di-
cendo:et sup hoc p pcessū in quodā ar
ticulo de iuratorib⁹ Anno r̄ sui. xxxiii.
fact/ordinat/conuincat siue sit ad sectā
ptis:q̄ p se ipso aut p nobis/aut alte-
rius cuiuscūq; p sone prosequi voluerit
saluo similiter iure illoꝝ decies tm̄/ quā
tum ipe recipit ꝛ habeat ille q̄ fac sectā
suā medietatem et nos aliam. Et q̄ oēs
imbraciatores ducendi vel procurandi
tales inquic̄ in patria p lucro vl p pfi-
cuo capiend̄ puniant eodē modo i for-
ma sicut iurat. Et si iurator vel imbraci-
ator ita conuictus / nō habet vñ forma
supradicta satisfaciat habeat prisonā
vnius anni / prout in ordinac̄ predicta
plenius continetur:predicti L.D.et E.
in quadā assisa no. diss quā idē A. nup
aram̄ cora dilectis et fidelibus nris R.
S. Justic̄ nostris ad ass in com̄ S. ca-
piend̄ assignā p breue nostrū versus H.ꝛ
alios in dicto breui cōtenc̄ de ten̄ in T.
ponit p veredicto suo in hac pte dicēd
ac p̄dicti L.D.ꝛ E. imbraciatores eius
dem ass ad eam dicend̄ et pcurand̄ de
p̄fato A.diuersas pecuniarū summas.
Et illa dona apud K.cepeř in nr̄m con-

temptū et ipsius A. ad graue dāpnum. Et contra formam ordinatiōis p̄dicte. Et hēas ibi noia pleg. ꝛ hoc bre. T. ꝛc.

¶ Cest bre gist ou iurrors sont atteintz al suit de partie que ilz ount pris or ou argent pur lour verdit a dire dun parte ou dautre partie. Et adonques par cest brief ilz paient. x. foitz a tant come ilz ont resceu/ ꝛ la ptie que suera auera lun moyte: ꝛ le roy lautre moyte. Et les embraceours q̄ ꝓcurent tiel enquestes pur gaigner ou p̄ndr̄ ꝓfit serr̄ rentz en m̄ le mañ: ou si lez iurrors ou lez embraceours noūt dont faire gres ilz auerōt la prison dū an: mez nul iustices enquer de office sur nul de les ditz pointez eins solement al suit la partie. Et cest rec̄ est done p lestatut E. iii. An. xxxiii. ca. viii. Et le proces est attach. et distr̄. ꝛc.

Si en accion ꝑopular̄ le def. plede vn recouer̄ en vn autre accion ꝑopular̄ q̄ fuit port̄ vs luy par vn estrāge ou acquitance fait a luy p estrāge le pl̄ en cē darreyn acciō poiet auerer̄ cest recouere ou acquitāce este fait p collusion.

¶ Additio. En ꝑecies tantum iugement fuit demaunde pur ceo q̄ le briefe fuit/ un loquela que fuit inter J. P. dū/ Additio

et J. C. deforc̃ p̃ breue nostrum de Judicio de vno mesuagio/lou il doit mfer par quel briefe de Jugement/pur ceo q̃ sont diuers bfez de Judicio: co^c Scire fac̃ derecut̃ vn fine ou vn iugement/et po^t estre q̃ fuef diuers bfez de Judicio enter les parties: et si le tenaunt dirra nul tiel recouef̃/il serf̃ en non certente pur quel recouef̃ ceo briefe fra sue: & le brief fuit agarde bon/qar il ad myse le certente del terre en le briefe. Et en tiel briefe il est assetz bon adire in quadam loquela trãsgressionis vel debiti sauns pluis/et vncore il puit estre dun tñs ou dautre/quar quaunt la nature daccion apiert par ceux parolx/il est assetz bon. Et en Anno. xx. mesme le roy en bfe de Disceit vers vn home de ceo: que il auef gette vn Proteccion/quia moratur in Pręc̃ q̃ reddat/& demourf̃ touz en Engletef̃/et ne monstre de quel nature le Pręc̃ q̃ redd̃ fuit/et vncore le brief fuit ag. bon. M. xxxv. ſh. vi.

¶ Nota en Decies tm̃ et autres accions fondues sur lestatut que don q̃ le partie que voit suef auef̃ lun moyte & le roy lautre moyte si le ptie cõmence & sute ore ceo que fu^t populer est faut son

proper accion/ & le roy ne nul'aut' par-
son ne poet relef ne dispencer quant a
son int'est / et lacquitall'ou condempna
cion le partie est barr' et discharge en-
coūtre toutz gentz/ mez de uāt laccio co
mēce l'roy put rec relez ou p dō/ & c̄ serr̄
barr̄ encoūtr̄ toutz gētz & c̄ fuit graūt p
tout le court M.ij.lb. vij.

¶ En Decies tantū ys les embrasers
le pl'doit mōstre co't ilz embrasef et lou
lembrasemēt fuit fait / et comēt il prist
argent et coment ilz dient vers le iur̄/ &
Danby dit co't que ilz pristef̄ money et
ne fount riens nembraser laccio ne gist
vers eux/ mez autr̄ est dun iur̄ sil prist ar
gent pur dir̄ verdit si le ptie soit nonsue
laccion gist assez bien enuers eux pour
ceo que quant ilz sont iures ilz sont iu-
rours. T.xxxvij.lb.vi.

¶ Et nota q̄ si les iuro'rs don̄ vn voier
verdit ceo nient obstant silz prent ar-
gent pur dir̄ le verdit ilz serr̄ puns par
cest brief. M.xxi.lb.vi.

¶ An briefe de Decies tantū fuit port̄
vers certein p̄sons pour prisel del mo-
ney en vn assise pr̄ p le pl'en cest brief &
sa femme & exception fuit prise pur ceo
que la feme ne fut̄ nosme oue son baron

en ceſt bꝛe ꝛ non allocat: qar cẽ bꝛe neſt
doñ ꝑ reſon del tenancy coᶜ atteynt ou
champty mez eſt pur punyꝛe le iuſ pur
le pꝛiſell del money T. xl. E. iii.
¶ En Decies tantũ ꝑ ſyꝛ Hyllert De-
binhã vide bon mat ſi les iurours en le
Decies tm̃ purront trouer lez def. culꝑ
en aſc̃ autre coũte q̃ lou le pl̃ ad coũt ꝛ
iſſint de adminiſtrat: quar ſilz diount
plenet adminiſtr ꝛ le pl̃mfe aſſes en vn
countie quer ſi lez iurours purr trouer
aſſez en aut coũte. T. xxii. E. iiij.
¶ Vide q̃ en ẏdit troue ẏs lez iurours
en ceſt accion lez iurours fuer̃ agard̃ al
ꝑſon et fuit agarde q̃ le roy et le partie
rec̃. x. foitz cõe leſtat voit. ꝛc. et q̃ le roy
aũa lun moyte et le ptie lautre moyte ꝛ
les iuroꝛs tendr ceo q̃ affiert al ptie en
court et fuit dit q̃ le roy eſt pꝛincipall
qar il eſt done ꝑ leſtatut q̃ celuy q̃ voet
ſuer pꝛ le roy/ l̃ roy luy ad doñ auãtage
deuer la moyte de ceo q̃ ſerra recoũ/ et
fut ꝛñdue q̃ le roy ne pꝛint ceſt ſuit coñ
de det due: mez ꝑ voy dũ fyn et la ou le
roy duit p̃ndr̃ vn fyn l̃ ptie ſerr̃ tot tẽps
ꝑmes fuy ꝑ q̃ ilz paier̃ le moyte al pl̃ ꝛ
troueꝛ̃ ſuertye ẏs le roy. ꝛc. et fuer̃ de-
liueres de pꝛiſon. T. xli. E. iij.

¶ Brief de Quare eiecit infra terminum est tiel. Rex vic̃ salutem. Si A. fecerit. ꝛc. tũc sum̃. ꝛc. B. q̃ sit. ꝛc. tali die ostens q̃re defor̃ p̃fatũ A. de. x. acris terre cũ p̃tin in R. quod C. ei dimisit ad terminũ q̃ non dum p̃terijt / infra quem terminũ idem C. p̃fato B. terrã illam vendidit occasione cui⁹ venditiõis idẽ B. p̃fat A. de t̃ra p̃dicta eiecit: vt dic̃. Et habeas ibi sum̃. ꝛc. T. ꝛc.

Bfe de Quare eiecit infra terminum.

¶ Cest brief gist lou home lesse terres ou tenementez a vn autre a terme dans deins quel terme le lessour enfeffe vn autre en fee / et le feffe ouste le tenant de son terme: donq̃s le t̃ auer ceſt brief devers le feffe. Et le ꝑces est sum̃ / attach. et dist̃ / et le ꝑces outlag. mes le t̃ en cẽ cas aũa b̃fe de Couenant vs son lessor ſi soit suffic̃ / ꝛ pur ceo q̃ souent auient q̃ le lessour en cẽ cas nad pas rien dont il pot̃ ten̄ couenãt al fermour. Qr fraus ꝛ dolus nemini debet patrocinari / ꝛ etiã quia t̃minus iste non cõparatur nisi bonis mobilibus et catallis / fuit hoc b̃fe inuentũ p discretũ virũ wil̃ de Merton tsint que p ceſt brief le tenant poet recouer son terme vers le fesse.

Proc.

¶ Additio. Nota que en ceſt briefe le

Additio

leſſe recouer ſon t̄me et damages ꝓs le
feffe de ſō leſſo². lb. xix. lb. vi. lb. iij. E. i.
En Quare eiecit infra terminum vers
R. le pl̄ counta que R. luy deforce vn
acre de terre le quel vn A. leſſa a luy a
terme dans / deuns quel terme tiel iour
&c. A. vend̄ le terre a ceſtuy R. par que
R. luy engette: le defend̄ dit que il na-
uera rienz del vendic̄ A. et fuit ouſte de
ceſt ple: quar ſi troue ſoit q̄ A. vſt vend̄
vncore leugetment ne ſerr̄ troue ꝓ que
il dit que A. nauera riens en demeſn̄e
en reuercion / ne en ſeruices al tēps que
el nous vend̄ la t̄re priſt & nō allo² / qar
il couient reſpond̄ al engettement ꝓ q̄
il dit q̄ il ne luy engette ꝓ reaſ del ven-
dic̄ A. priſt. Et nota en m̄ le ple / ſi ceſty
en la reuerc̄ releſſa al diſſeiſour: q̄ briefe
de Quar̄ eiecit infra terminū giſt vers
le diſſeiſo². ꝓp. xviij. E. ū. et ſemble q̄ ce
briefe ne giſt ſauns poſſeſſion en fait.

Briefde Eiectio-ne firme

¶ Bfe de Eiectione firme eſt tiel. Rex
vic̄ ſalutē. Si A. fec̄. &c. tūc pone. &c. B.
q̄ ſit. &c. tali die / oſtend̄ quar̄ vi & armis
in manerū de J. q̄ C. p̄fato A. dimiſit
ad t̄minū. x. annox q̄ non dū p̄terijt / in-
trauit / & bon̄ & catall̄ eiuſd̄ A. ad valen̄
x. l̄i. in eodem manerio inuent̄ cepit / et

asportauit. Et ipsum A. a firma sua p̄dicta eiecit et alia enormia ei intulit ad graue dampnum ipsius A. et cōtra pacem nostrā. Et hac̄as ibi nomina pleg̃ et hoc breue/teste. ꝛc.

¶ Cest br̄e gist en cas lou t̄rez ou teñtz sont lesses a vn hoc a ferme a t̄me vanz dems q̄l t̄me vn estrāge de son tort demesne ouste le dit tenāt: donq̄s le dit fermour auera le dit brief deuers estrāge. Et le proces est come en brief de Tñs: qar en cest brief serr̄ suppose que le tenant fuit ouste vi et armis.

¶ Additio. Nota q̄ vn Electiōe firme nest q̄ vn acc̄ de Tñs en sa nature/ et le pl̄ne recouera mie son t̄me q̄ est auenir nēt pluis q̄ en tñs q̄ hoc recouera damages pur tñs nient fait mes a feser. Mez il recouera son terme p̄ briefe de Louenāt vs son lessour. ℔.vi.R.ij. Et nota q̄ home nauera cest br̄e de Quare eiecit infra terminū sinon que il ad possession en fait. ℔.xxxvij. H.vi. Additio

¶ Nota q̄ executours port vn br̄e de Electione firme dun ouster̄ fait al testatour et fuit b̄n agarde/ mez le def. nosa demurr̄/ mez quer̄ filz auera cest accion ou nemye. T.vij.H.iij.

¶ Nota q̄ vn lesse terre a vn fe^c q̄ pūst baron et ilz sont oustes p le feffement le lesse, le baron ⁊ le fe^c port cē bref ⁊ fut agard boñ .M.xxij.E.iii. mez quere legem en ambideux cases deuant.

Brief de Ingressu ad t'minū q̄ p̄terūt

¶ Bre de Ingr̄su ad t'minū q̄ p̄terūt est tiel. Rex vic̄ salutem. Pr̄ A. q̄ iuste, ⁊c. redd B. vnū mes cū p tin̄ in A. q̄ idem B. eidē A. dimisit ad t'minū q̄ p̄terūt vt dic̄. Et nisi. ⁊c. et p̄dictus B. fec̄ te secur ⁊c. tūc sum̄. ⁊c. Pr̄efatū A. q̄ sit coram ⁊c. tali die, ostens quare non fecerit. Et habeas ibi sum̄, ⁊ hoc breue: teste. ⁊c.

¶ Cest bre gist lou terres ou ten̄tz sont lesses a vn ho^c a t'me dans, et te t' tient oustre son t'me: dons le lesso^r aūa cest bref mez en lieu de cē bref il poet auer Assise de no. diss. sil soit en le p̄mer degre. s. entre aps le t'me et sil soit oustes il portera ass. Et auxi gist en cas lou t're ou ten̄t est lesse a t'me dauc vie et celuy pur que vie la t're est lesse del, et le lesse tient oustre, dons le lesso^r aūa lauandit bre ou il po^t entrer sicōc auāt est dit Et en cas que t' a t'me del alien ⁊ deuie, dons celuy en le reuerc aūa le dit bre. Et en cas que t' a t'me del soit emplede et t're soit rec̄ vs luy ⁊ deuie, dons ce-

luy en le reuerc̃ aũa le dit bfe en le poſt. Et nota q̄ en cas q̄ le reuerc̃ dun t̄ a ter me deuie ſoit grant a vn home et le t̄ a t̄me de⁹ alieñ et deuie / dr̄ q̄ celuy a q̄ la reũcion eſt grant / ne ſõ heire poet auer le dit brief: qar ceſt brief ne giſt mie pur eſtrãge purchaſour de reũcion / mez ſo⸗ lemẽt p² le leſſour ou ſon heir. Et nota q̄ ne giſt mie pur celuy en la reuerc̃ apꝰ la mort le tenãt en dower ou p la cour⸗ teſy / qar ilz ne ſont mie tenãtz a t̄me de vie de le leſſe: mez tenantz de lo² vies p la ley. ꝛc. mes ſi tenãt a terme dans / ou gardein in chr̄e alieñ en fee / donq̄s le leſſour ou lenfant auera Aſſ de no. diſſ et nemye ceſt brief / vt p3 p ſtatutũ w. ũ. ca. xxv. q̄ cõmence. Quia non eſt aliq̄d breue. ꝛc. ꝛ en cẽ cas le feſſour et le feffe ambideux ſerront nomes lez diſſeiſo²s: quar viuente altero locũ hẽat p̄dictum bfe. Et le ꝓces eſt en ceſt bf̄e / et auri en toutz briefes Dẽtre / ſum̄ / grande Cap̄ / et petit Cap̄. Et nota q̄ ceſt bf̄e Dẽtre poet eẽ fait en le per cui / ꝛ poſt / ſicome bf̄e Dentre ſur diſſm̄ ſñz en le quib⁹: vt patet p regiſtrũ. Et nota q̄ en cheſcun brief Dentre en le poſt doit hoc mettre ceſt clauſe / Et vnde queritur. ꝛc. Et en Prot.

nul auc̄ bꝛe deins les degrees/ꝛ auxi en cheſcū briefꝑ Dentre lou vn hoc̄ dõe de la poſſ̄ ſon anc̄/il doit dõer p title quod clamat eſſe ius. ꝛc. mes de la poſſ̄ demeſne il ne fra mye title forſqꝫ en cas q̄ feme dõe ſa heritage ou mariage p ſon barõ alieñ. ¶ Ou ſi el dõe ſa dower del p̄mer baron/alieñ p le ſecõde baꝛ/ ou la dower̄ del.ij. barõ alieñ p le tierce baꝛ/ p Cui in vita/en q̄l cas el fra titl̄ come appiert en la nature de ceux bꝛes.

Additio ¶ Additio. Home fait feffemēt par ſa chartre de ſa t're que fuit bayle en ouel mayn q̄ il aueigñ q̄ il paye.xx.li. al feffe a tiel iour q̄ il put entre en ſa t're/ꝛ q̄ la chartre a luy ſoit bail̄/ꝛ ſinon q̄ la chꝛe demourt vs le feffe/ꝛ q̄ il eit la t're ſolonqꝫ le purpoꝛt del fait/ en ceo cas ſi le feffour paia les deñs al iour aſſigñ et le feffe ſe tiēt en la t're ouſtr̄ l'ioꝛ/ꝛ happa cel fait/le feffour aũa bꝛe Dētre ad terminũ qui p̄terijt/ꝛ auera laucremēt del paiment ſans auer regarde al fait p̄ le miſchief q̄ poit a luy auenir/et la ley en ceo cas ne dõe acquitance. M.v.E.ij. En brief Dentre ad terminũ q̄ preterijt en le poſt il eſt bon ple p̄ le tenāt adire q̄ il ne leſſa p̄ a luy pꝛiſt/ ſans dire a q̄l

leſſa. Et en tiel brief de ſon lees demeſn̄ le tenāt puit dire q̄ il ne leſſa p̄ auri cōe il ſuppoſe p ſon brē/ pur ceo q̄ il ne doit miſconuſtr̄a que il meſme leſſa ibi. Yo. xvi. E. Baron et femme ſont et leſſont terres a vn pur terme dans le bar̄ mo= ruſt et le leſſe ſe tient ouſte le t̄me et del et ſon heire entra/ et la femme port ſon briefe Dentre ſuppoſant que il nad ent̄ ſinon par ſō pier / a que el leſſa a terme dans que paſſe eſt/ le tenant dit que ſon baron et luy leſſont iointement et ne= mye la fec ſole pſt: et el ne poet c̄ dedire p que le brief abat̄/ t aut̄ brief naūa el: qar Cui in vita ne pot ſeruer: pur ceo q̄ le lees ne fuit q̄ a terme t le franketen̄t demourt a eux. Anno. viij. E. ſecundi. Itiñ Cant̄. Si vn abbe que eſt p ſon en perſone dun eſgliſe: et leſſa t̄re pur t̄me dans q̄ eſt de drot de m̄ leſgliſe t deuie / et le leſſe ſe tient ouſtre le terme ſon ſuc ceſſour nauera briefe Dentre ad t̄minū qui p̄terijt/ coment que tout eſt annex a ſon abbathie / et pour ceo que le ſucceſ= ſour en-tiel brief auoit claym̄ cel terr̄ en droit del eſgliſe que il tient en p ſone en quel cas il nad autre remedy p leſtat̄ q̄ Juris vtrū ſon brief abat̄. T. xx. E. iij.

Briefde ingressu dum nō fuit compos mētis.

¶ Brief de Ingsu dū non fuit compos mētis est tiel. Rex vic̄ salutē. Pr̄ec̄ A. q̄ iuste et sine dilatiōe reddat B. vnum mes cū p̄tin in M. qd̄ clamat esse ius et hereditatem suā/et in quod idē A. non habet ingressū nisi p̄ C. patrē predicm B. cuius heres ipse est: qui illud ei dimisit/dū non fuit cōpos mentis: vt dic̄. Et nisi fecerit. ꝛc. teste. ꝛc.

¶ Cest brief gist lou hoc alieñ terre ou ten̄t quant il est hors de bon memorie t deuie/don q̄s son heire aps son decesse aūa cest brief. Et nota q̄ est dit q̄ lan̄t m̄ que alieñ nauera p̄ cest brief pur ceo que ilz dient q̄ il ne ser̄ iāmes resceu a disabler et mettre vice a luy m̄. Sed p̄ registrū est in oppositū/ꝛ ideo q̄re: mes son heir̄ fra resceu ꝛ ceo assetz bon. Et auxi cē br̄e poet cē fait en le Per cui et post cōe aux brefez Pētre. Et le pces est sum̄ graūde Cape et petit Cape.

Additio

¶ Additio. Le pleint̄ suppose que le t nad entre sinon puis le less̄ q̄ son aunc̄ fist a vn A. p̄ que le t̄ dit q̄ son aunces̄r lesse a luy issint il puit auer briefe deins les degrees ꝛ ne serra entende auc̄ lesse quar puit cē q̄ lancestr̄ less̄ cōe le pleint̄ suppose / et puis par case entra et less̄

aceſtuy ꝙ p. que le briefe abac. Trinita
ts.xvii.E.iii. En vn brief de Mon cõ-
pos mentis ſuppoſant q̄ il nad entre ſi
non p ſon anc̄ q̄ leſſ/le ꝙ dit q̄ il entra p
vn B.et nemye p ſon anc̄ & fuit ten⁹ nul
ple: qar il coui⁹ traũſer le demiſe et ne⁹
lentre p q̄ il dit q̄ il entra p B. ſans ceo
q̄ ſon anc̄ leſſa. Et le ꝙ fuit chace ouſt a
traũſ le bre.ſ. q̄ ſon anc̄ ne leſſa p cõe le
bre ſuppoſ. T.xvii.E.iii. Nota en brē
pētre de nõ cõpos mētis omiſſiõ de cēi
q̄ tend eſtat de pte le dāt nabac le br̄
co⁹ q̄ il ſurueſqt cēi de q̄ ſſin il dōe ſil ne
fuit ſe⁹/ſãs ceo q̄ il vſt releſſ/ou vſt fait
feloñ ou vſt iſſu en plein vie. &c. niſi tm̄
en brief de Recto: vt pz Jꝺ Canc̄/ ou il
fuit ouſte p ag⁹. M.xii.E.ſecundi.

¶ Nota q̄ ſi vn de nõ ſayn memoze fait
feffet en fe aps ſa moꝛt ſ̄ heiꝛ̄ puit aſſez
bien entr̄/et p² ceo liſſue fuit priſe ſur le
ſayn memoze.&c. T.xii.E.iii. et Anno.
xxxix. Henrici ſexti.

¶ Brief de Jngreſſu dū fuit infra eta-
tem eſt tiel. Rex vic̄ ſalutem. Precipe A.
q̄ iuſte.&c.B.qui plene etatis eſt: vt dic̄
duas acras t̄re cum pertiñ in M. quas
idem B.ei dimiſit dū infra etatem fuit/
vt dic̄. Et niſi fecerit.&c. T.&c.

Bfe de Jngreſſu dū fuit infra etatem.

¶ Ceſt brief giſt lou lenfãt deinz age a-
lieñ ſa tre deinz age a luy deſcendue ou
tre de ſa p̄chace a tme de ſa vie/ ou en
fe/quãt il veign̄ a ſa pleinage il auer̄ rec̄
p cẽ bre/mez il cot q̄ il ſot de pleinage t
iour du bre purchace. Mez ſi lenf. deins
age leſſe ſa tre a tme dãs et puis il face
cõfirmac̄ ou releſſe deinz age il nauer̄ p̄
lauandit bre quãt il viẽt a ſa pleinage.
Et vncore ceo nẽ mie alienacion/mez il
purr̄ auer en ceſt cas vn aſſ de no. diſſ.
qar lenfãt deins age ne pot mie faire de
miſe de frãkteñt auant ceo q̄ la tre ſoit
a luy liuer̄. Et ſi vn enfãt deinz age alieñ
ſa tre deins age en fee ſimple t ad iſſue
et deuie ſon iſſue a ſa plein age aũa la-
uantdit bre de tre alieñ p̄ ſon pier quãt
il fuit deins age. Et nota q̄ ſi tre en fee
ſimpl̄ ſot leſſe p̄ le pier deins age/le fitz
ne fra reſceu dauer rec̄ p̄ lauantdit bre
deinz ſa age/ne nul bre Dentre a luy eſt
done deinz ſa age/ne il ſerr̄ reſceu auxi
dver come heire en nul briefe Dentre
tanqz il vient a ſa pleinage / Ex^to caſu
ſtatuti d liſſue le diſſi. vt patet p̄ weſtñ
primer.ca.xlvi.q̄ cõmence. Purueu eſt
enſet/q̄ nul. ꝛc. Mez ſi le pier alieñ tre
a luy deſcendue en l'taile deins age/t il

ad issue ꝛ deuie/ lissue auec vn Formed en descēdre/ꝛ nemie dum fuit enfra etatem. Et nota q̄ si enfant deins age alien̄ fa tre durant sa nonage il poet entre/et sil sout ouste il auer̄ laiſ de no. diſ/quāt il vient a sa plein age. Mez aps que il sout de plein age il couiēt a purchace le dit bre. Mez ne pur quant mon seign̄r ſ. Robert M. et ses cōpaignons Justic̄ dassise. Anno. lij. E. ij. lou fut troue que vn enfaunt deins age lessa sa terre/ et puis entra quant il fuit de plein age/ le heire retient en peas/ et le dōe ne rec̄ nens. Et la cause fuit p̄ ceo que le tenant ne fuit pas ſſie apres q̄ lenfant fut de plein age/pour tant de temps que le franktenement a luy poet accreſſer. s. p vn an et vn iour. Et nota q̄ enfāt deins age recouera p vn brief en son cas acordāt/ꝛ tiēdra la mise de son purchas demeſn̄ sil sot en bre de Droit. Et auxi q̄ vn enfāt deins age fra charge datturn̄ deins age p vn brief q̄ est appelle Per q̄ seruic̄: vt patet per Johānem Copelande/ termino Michaelis. Anno. xxv. Edwardi tertij. Mes dicit̄ que il ne ser̄ mie chace datturner deins age par vn Quid iuris clamat. Et nota que enfant

deinz age poit eē reſceu a vn bꝛe dētre ſur diſſeiſiñ fat a luy iñ. Et ſi deux port bꝛief de droit auxi cōe heires/ꝛ lun ſot deins age / le pole demourra tanqꝫ a ſa pleinage. Et ſi vn bꝛiefe de poſſ auxi cōe bꝛief dauel/ꝛ de coſinage/ou aſſiſe de mortd̄ ſot port ꝟs vn enfāt dinz age ſil pled̄ q̄ ſon anc̄ fut ſeiſi de ſñ la terre en ſon demeſñ cōe de fee / aps q̄ mort il eſt eins cōe fitz et heire/et pꝛia ſa age: et ſi la verite ſoit tiel il aūa ſa age nient cō triſteant q̄ il eſt bꝛief de poſſeſſion. Se cus eſt en aſſiſe de no. diſſ̄ en quel cas il recouera deins age auxi auant come de plein age. Mez en cheſcū bꝛe de poſſ lenfāt deins age ſꝛa reſpond̄ quāt il eſt p voye dacciō/auxi il ſerr̄ reſpond̄ a vn foꝛmed̄ en deſcendre/ſi ſon aunc̄ deme ſeiſi cōe de fee taile/ p̄ ceo q̄ il eſt lieu de mortd̄: mez ſi encoūtre luy pled̄ ſoit le fait ſ anc̄ oueſqꝫ aſſetz p diſcent/ le pol demourra p̄ ceo q̄ il ne poit mie deins age le fat ſon anceſtr̄ conuſtr̄ ne dedire. Mez ſi en aſſ̄ ſoit plede ꝟs enfāt deins age le fait ſon pier oue garr̄/ laſſiſe ſerr̄ agarde en auātage del enfant denq̄rer de la circūſtance del fait. ſ. ſil ſoit le fait ſon anc̄/ꝛ ſi lanc̄ fut de pleinage ꝛ de ſa

memorie/ & si la cre passa p le fait ou nō et sil soit heire a luy/ et sil lessa a luy. &c. Auxi nota p lestat de Hloc. ca. ij. q cō-mence. Si enfant deins age soit tenus hors de sa heritage aps la mort sō co-syn ariel ou trasaiel/ p q il luy couiēt pur chace bre et sō aduersarie viēt en cort. Et en respoignāt allege fesset ou autre chose/ p q lez Justic̄ agardēt len qst ou lenqst fut delaye auant ses heures iusqs al age del enfāt si passa ore lenqst auxi bien sicōe il fuit de pleinage. Et auxi q enfāt deins age respondra ou il est en-fesse deins age et en chescun aut cas de sa intrusion demesn̄. Et auxi en brief de Dower sil sot vouche agarr̄ auxi en ap-pelle sil soit dage de. xiii. anz. Et nota si enfāt deins age alien̄ sa terre reuuant a luy vn cert rent tanqs a sa pleinage/ et puis quant il est de plein age il resceu le rent/ il est barr̄ dacc̄. Et nota q enfant deins age ne poet mye faire/ appelle p trois reasons/ pur ceo que il ne poet le darrein faire/ ne la peyne suffre dempri-soumt ne eē reint. Et nota q̄ si vn enfāt deins age p chace teñtz q̄x sont emple dantz en le cort le roy et de mz les teñtz gage sa ley/ il ne p fourmera deuant sa

plein age. Et nota en cas q̄ home purchace briefe dentrē en le per / que doit estre en le post / le brief est abatable.

Additio ¶ Additio. Si hoc de plein age et enfant purchasont tre: queux font lesse ou alienont lenfaunt esteant deins age / et cestuy de plein age del / ore lenfant assa dum fuit infra etatem del entier par le meliour opinion del court. M. vi. E. iij. En dum fuit infra etatem en B. le tenāt dit que le vsage de cest ville est quant home scier counter. xii. d. et almer vn aune de drape / il est dage de alienā sa tre z de tiel age fuit le dōant / quant il lessa. ꝛc. Et pur ceo q̄ il ne voila mettre lage en certeyne / issint que le demaundaunt poet auer respons a ceo agard / fuit que le demaundant recouer. Pasch. xiij. E. iij. Nota si le baron et feme alienā terre de droit la femme / ambideux esteantez deins age / apres la mort le baron la fec auera dum fuit infra etatem. M. xiij. E iij. en briefe de wast.

¶ Si le baron et fec purchasont cer tre iointet adouqs le fec esteant deins age et le baron et fec alien lentiertie / et puis le baron deuie le fec recouer lentiertie. M. xxij. E. iij.

¶ En Scir fac port p enfant deinz age
Bill.xlix.E.iij.fut dit q̄ si vn enfāt deinz
age cōe heire a son piere fait auowr p̄
rent arere aps le mort son pier sur le pl̄
en repl̄.et il plede reles le pier lenfāt a
tener p meinder fuice q̄ il respondera a č
fait dur̄ son nonage / qd Belk. negant
ideo quer.et dit fuit auri en m̄ le case / q̄
en bre de Tns port deūs lenfāt / quare
vi et armis.ꝛc.sil iustify p cause de rent
charge / si le pl̄ plede le reles son aunč p
q̄l le cause de sa iustifič est cesse il rndr
al fait deins age / quere tn̄.

¶ En brief de wast apres enquest prise
par def.le def. p̄ia que il puit auant iu-
gemēt plederr pur ceo q̄ il est deinz age
et fuit dit q̄ nyent pluis auantage auer
hoc deinz age q̄ hoc de plein age / ꝛ fuit
ouste / quer racionem.T.xix.E.iij.

¶ Nota qd dicit p Hauk en ass q̄ enf.
dage de.xviij.ans put este disseiso oue
force ꝛ armis et este enp̄son ꝛ respondr̄
de tort fat p luy.ꝛc.et si lenfant pled en
barr cōe il puit bien et title est fait en-
countr luy il rnder al title / ou autrement
lass serr prise / ꝛ sil reply encoūtr̄ le title
ꝛ troue est encountr̄ luy / il ne serr iāmes
enquise sil auera ascū autre matere en-

coūtre le title/ et ceo est pur le tort q̄ est
suppose en son person/ mes quant il est
pl'et barr est plede encoūtre luy le co'
doffice enquer pur lenfant pour ceo q̄ il
ne poit estier son meliour dr/ et le court
ad poar denquer pur le tendernes de s
age pur luy tanqz il poit respondre luy
mesme. T.xxii.H.nūs. Nota q̄ fuit te-
nus p̄ toutz les Justices q̄ le circūstāce
dun fait p' enf.ꝛc.ne serr en quise en bre
Dētre ne en nul brief/mez l ou est vn ma
al primer iour quar le venire fac est de
trier vn point certeu. H.ir. E.iiij.

Brief de Ingres/ su super diss in le quibus.

¶ Breue de Ingrū sup diss in le quib'
est tiel. Rex vic salutē. Pr̄ec A. q.ꝛc.
redd B. vnū mes cū p'tin in M. q̄d cla-
mat esse ius et hered suā: et de quo id
A. iniuste ꝛ sine iudicio disseisiuit C. p'm
p̄dicti B. cui' heres ipe est/ post primā
transfr dñi regis. ꝛc. In Gascoñ. ꝛc.
Uel sic. In quod idem A. non habet in
gressū nisi per C. cui A. illud dimisit qui
iniuste et sñ iudicio disseisiuit R. patrem
predicti B. vel anteceſſorē. ꝛc. cui' he-
res ipse est post p̄mam tranfretationē.
ꝛc. Uel sic. In quod idem A. non habet
ingressū nisi post dimissionē: quam C.
inde fecerit B. patri. ꝛc. predicti B.

tinus heres.ꝛc. post primam.ꝛc. Et vide queritur.ꝛc.T.ꝛc.

¶ Ceſt bꝛief giſt en cas lou hoc eſt diſſeiſe et del ſ heire aũa le auandit bꝛiefe ꝑs meſme le diſſeiſour. Et nota q̃ ceſt bꝛiefe nẽ pas done mes ſolement pur le heire le diſſeiſe en q̃l degre q̃ ilz ſoient vers les diſſeiſours. Et auxi en ceſt bꝛe home fra title toutz foitz come heire a ſon piere. Et nota que nient contriſteſtant le nonage del enfant/ceſt bꝛe ne fra abat⁹/ vt patet per ſtatutũ weſtm̃.1.ca. xvi.q̃ cõmence. Purueu eſt enſemẽt/q̃ ſinul hoc.ꝛc. Et ceſt cauſe eſt de freſſhe ſuyt: mes ſi lauandit bꝛe ſoit port deũs iſſue lalieñ l' diſſeiſo² ſil ſoit deinz age/ dicit q̃ le pole demourra p² ceo/ q̃ neſt pas en cas deſtatut. Et le ꝓces eſt en cẽ bꝛe/ꝛ toutz bꝛefz dẽtre/ꝛ de Formedõ/ꝛ en toutz autꝛs bꝛiefz/q̃ux ſont en ple l're ꝛcõmence Preẽ cy redõ/Sum̃/ Grand Cape/et petit Cape/et ꝑs les iurours/ ilz deſcẽdent a verdit de len q̃ſt Venire facias. Habeas corpora:ꝛ Diſtringas. Et cẽ bꝛe dirra de q̃ vel de q̃bus A.diſſ B.pꝛim.ꝛc.cui⁹ heres ipe eſt.ꝛc. Prol.

¶ Addino. Nota de queux choſez hoc ſuera bꝛiefe dentre ceſtaſſauoir de vn Additio

gorge. Hill'. octauo Edwardi tertij / ou del mopte dun gros. Et si vn piscarie sout graunt a vn abbe / le quel vse le piscarie en seueralte / sil sout disseisie et deuie / son successour auera briefe Dentre del soil'. Mich. xiij. Edwardi tertij. Et nota que home auera cest briefe Quod reddat pasturam ad duos boues: et ceo nest a entender que cest brief gist vers l' seignour del soil': quar la gist le Quod permittat. T. iij. E. iij. Home nauera Precipe q reddat passagium vltra aquam vers cestuy / a q̄ le cours del ewe est. mez vn Quod p̄mittat. T. iij. E. ij. Home auera Prec̄ quod reddat ballliuam custodiend̄ p̄cū de L. cum p̄tin̄: q̄ clamat esse ius et hef suā. M. vij. E. iij.

¶ Nota vn hoc auer̄ P. q̄ redd̄ chose que gist en rendef cōe t're rent et sillis mez de chose que gist en prender̄ ou suffraunce de vser aut̄ est / mez de cōmen / il ne puit rendre et pour ceo de cōmen / ou de estouer assise / ou quod permittat gist. P. iij. E. iij.

Vse de Ingres / su super dis' in p

¶ Brief de Ingr̄u sup dis' in p est tiel. Rex vic̄ salutē. P. f. A. q iuste et sine dilatione redd̄ B. vnū mes cū p̄tin̄ in H. q̄ clamat ee ius et hereditatē suā et

qđ idem A. nõ habet ingressũ nisi p C. q̃ inde iniuste t iniuditio diss T. pfm ꝑdicti B. cui? heres ipe est post primã transfr dñi H.&c.et vnde queritur.&c.
¶ Cest brief gist lou hoc et dissi de son frankt t le disseisour alieñ a vn estrãge ou le disseisour del et son heire entr/dõques le dissi ou son heire aũa lauandit brief deuers lalieñ ou deuers le heire le disseisour/et nemie deuers autre. Mes viuant le disseisour nul briefe dentre gist pur le disseisi:mes solement Ass de no.diss.Et le briefe dirra icy. Et quod idem A .non habet ingressum nisi per B.qui illud ei dimisit qui iniuste.&c. Et nota que si le disseisour alieñ / et soit en vie lass de no. diss serra port vers luy et laliene ou lalienes si plusours y soyent. Et nota si le disseisour ne soit pas suffic a rendre dam̃ taxes per lass:donques ceux en que mayns la dit terre ou tenement deuiendront / sount charges des dam̃ / issint que chescun respondra pour son temps demesne. Et ceo voet lestatut de Gloc.ca.primo. Mez si disseisour alieñ et deuie et celuy a que la fret alieñ alieñ oustr a vn aut hoc / ou en cas que le disseisour del / et son heire

entre/et celuy heir de l/et ſ heire entre/ donqs le diſſi ou ſõ heir aũa bre dẽtre ſur diſſ en le p et cui. Et le brief dirr cy. Et in q nõ habet ingreſſũ:niſi p vn tiel cui vn tiel illud ei dimiſit:qui inde.ꝛc. ¶ Et nota q̃ brief dẽtre deins les degrees.s.en le per/ou en le p et cui ſerra mainteñ deũs nul / mez diuers ceſtuy q̃ eſt t/et ſoit eins p purchas ou p diſcent de heritage. Mes en cas q̃ le alienaciõ ou le diſc̃ ſot deuen? hors des degrees/ ſic q̃ le bre ne pt eſtre fait en le p / ne en le p et cui:donqs toutz ditz ſerr̃ fait en le poſt. Et nota q̃ quant bre dẽtre ſur diſſm̃ eſt vn foutz hors del degrees et venus en le poſt il ne deuiendra iãmes p? eſte fait en le p ne en le p et cui. Mez toutz ditz fra fait en le poſt as quantz mayns q̃ la t're deuiendr̃ nient feſantz menciõ de degrees:vt pz p leſtat Marl cap.vltimo/q̃ cõmẽce. Prouiſũ eſt.ꝛc. Et nota q̃.v.choſes ſont q̃ mittent bre. Dentre hors de les degrees.s.Entruſion/Eleccion/Diſſm̃ ſur diſſm̃ Jugement/Echet en primes. Par entruſion ſicõe le diſſeiſour eſt ſel eſt vn eſtrange abate/le diſſi ou ſon heire nauera brief Dentre en le p eins en le poſt pur ceo q̃

labbatour nest p̄ eins p̄ diſcēt ne p̄ pur chace: mes ſolemēt p̄ ſon tort demeſne. Per electon ſicōe le diſſeiſour ſot hoc de religion et del et ſon ſucceſſor entre/ le diſſi ou ſon heire naūa recouer̄ deūs le ſuccceſſour p̄ brief Dentre en le per: mes ſolement en le poſt/ p̄ ceo q̄ lentre le ſucceſſour ne poet mye eſtre ſuppoſe congeable p̄ ſon p̄deceſſour. Et auxi q̄ il ne pot eē augge eins p̄ ſō p̄deceſſor/ come le fitz eſt augge eins p̄ ſon piere, par iugement cōe il hoc recouer̄ deūs le diſſeiſour/ et aps le diſſeiſour del/ t le diſſeiſie ou ſon heir naūa mye bre Dentre ſur le diſſm̄ en le per/ mes en le poſt/ p̄ ceo q̄ il ne entra mie p̄ purchac̄/ ne p̄ diſcent: mes p̄ iuget: mes aſcū foitz iu= gement ne mette mye bre Dentre hors de les degrees. tc. cōe en cas q̄ labator ad iſſu et deuie et liſſu ſoit ouſte par vn eſtrange/ t liſſu recouer̄ aps deūs loy p̄ aſſ de no. diſſ deūs liſſue p̄ le diſſeiſour p̄ bre Dētre ſur diſſm̄ t le bre ſer̄ deinz les degrees: qar cel rec̄ luy mette en ſon primer eſtat. s. en meſme la diſcent/ q̄ il auoit aprez la mort ſon pier. Diſſm̄ ſur diſſm̄ come ſi le diſſeiſour eſt diſſ et de= me: le p̄mer diſſeiſie ou ſon heire nauer̄

recouer p̄ brief D̄etre en le per/ mez en le post: pur ceo q̄ il ne entra p̄ disc̄et ne p̄ feoffement/mes solement p̄ disſ̄n fait. Eschete/ cō̄e si le disseisour deuie sans heire ou fait felonie/ pur quoy il est at/teint/ & puis deuie/ p̄ q̄ le seign̄r entra/ cō̄e en son eschete/ le disſi ou son heire naū̄ bre D̄etre deinz les degrees en le p̄:mez en le post p̄ ceo q̄ le seign̄r nest p̄ eins par disc̄ent per son feoffement: mes par eschete. Et le proces est sum̄ grande Cape/ & petit Cape. Et nota q̄ si lissue le disſ̄ pour bre D̄etre en le q̄b̄ et le t̄ pleo en barr̄ deuers luy le fait de feoffemēt son pier̄/ en nature de fait de feoffemēt/ lissue ne fra mie chace a re/spondre a le fait/mez il aū̄a son bre p̄ c̄ q̄ il ē respoignāt a traūs de son bre. Et nota q̄ en chescū cas ou le t̄ plede ꝑs le dōant ple q̄ est traūs de sō bre le dōant poet auer sō̄ brefe/sicome en assīz de no. disſ̄n/ si le tenant plede fait de feoffe/ment/ le pleintif aū̄a assīz p̄ c̄ q̄ nest mie barr̄. &c. Sec̄ est de relees l' pleintif en assīz de no. disſ̄n p̄ garraūte ou sans gar/rante: qar cē barr̄/ & nient traūs de bre. Et auxint en assīz de no. disſ̄ relees ou garr̄ est barr̄ et nient a traūs de brefe.

¶Brieue Dentre sine assensu capli est tiel. Rex vic salutem. Pr A. q iuste. rc. reddat B. abbi sācti Augustini de H. vnum mesuagium cū ptiñ in H. q clamat esse ius monasterij sui predicti. Et in qō iō A. non habet ingressum nisi p C. quondam abbatem monasterij predicti: qui illud ei dimisit sine assensu et voluntate capli monasterij predicti: vt dr. Et nisi fecerit/r pdictus B. fecerit: rc. Et habeas. rc. T. rc.

Brieue Dentre sine assē su capli.

¶Cest brief gist en cas ou abbot/ou p̄our/ou ascun tiel que ad couēt/ou comon seal allene t're ou tenemēt de droit de sa esglise sauns lassent de couent ou chapitre et deuie/donques son succes̄sour auera cest brief. Et nota q̄ cē brief pout eē fait en l'p/cui r post sico⁹ apparet p le regist̄re. Et le proces est come auant. Et nota q̄ lou vn abbe purchaē a luy et a ses succ̄ en pure r ꝑpetuel almoigne et aliene p cōen assēt de sa mea son dr p Seton que cest bon. rc.

¶Brief de Ingressu sur Cui in vita est tiel. Rex vic salutem. Pr A. q. rc. reddat B. que fuit vr. D. vnum mesuagiū cū ptiñ in H. q clamat esse ius r heredi suo suū. Et in quod idem A. non habet

Brief de Ingressu surcui in vitā.

ingressum nisi per predictum D. quondam virum ipsius B. qui illud ei dimisit: cui ipsa in vita sua contradicere nō potuit: vt dic̄. Et nisi fec̄. ꝛc.

¶ Ceest brief gist lou fec̄ est sel a t̄me de sa vie ou en tail ou en fe simple et prent baron ꝛ le baron alien̄ et del la fec̄ aūa lauandit brief. Et le ꝓces est vn grand Cape et petit Cape. Et nota q̄ en cest bre il fra title de purchase la fec̄ ou de heritage la fec̄ et le bre dirra / q̄ clamat esse ius ꝛ hereditatē suā non obstant la ssm̄ demesn̄. Et si la fec̄ auoit aut estat q̄ de fee simpl' cōe a t̄me de vie / le bre dirra quod clamat tenere ad t̄minū vite sue. Et sic de fee tail mutatis mutandis. Et auxi en cas q̄ le baron et la fec̄ purchasont ioyntement / et le baron alien̄ et deuie le femme aūa le dit briefe et rec̄ lentierte per lestatut de w.ij.ca.iij. que cōmence: In casu quo vir / q̄ vot q̄ si terre que est de droit sa femme soit rec̄ deuers le baron et sa fec̄ par defaute apres la mort le baron la femme auera lauandit brief en quel cas la femme monstra la matier de son primer brief que il port deuers le baron / et la fec̄ auer respons al briefe: par que le tenāt rec̄ par defaute

Et sil soit troue q̄ le t̄ nauoit mie droit en son rec̄: donqs la fec̄ auera rec̄ p̄ son Cui in vita. Mes sil soit troue q̄ le tenāt auoit droit solōqs le p̄mer original: donques le tenant retiendf. Mes en cas q̄ sil hoc̄ rec̄ deūs le baron sole t̄re q̄ est de droit la fec̄ p̄ defaute ou p̄ accion trie / et le baron deuie / la fec̄ auera vn Assy en mont Cui in vita p̄z ceo q̄ ele ne fut̄ mie pte al iugemēt et fut ouste p̄ le rec̄ de son franktenēt. Et nota q̄ en cas ou hoc̄ est estrāge al iuget̄ il purr̄ auer trauers al title cōprise en cel iuget̄ / cōe en cas q̄ vn porte vn Formedō deūs vn t̄ / et le tenant dit q̄ autrefoitz il port Assy de no. dus p̄s J. t̄ rec̄. Et dit oustre q̄ m̄ t̄ doñ de q̄l il ad port̄ sa accion fut̄ p̄entre la dissin faut luy et son rec̄ et dōc̄ iug. si de tiel doñ m̄ laccion poet il maintenē / et il purra q̄ p̄ tiel rec̄ vous ne purres le doñ defaire / qar vo⁹ ne fuistes mie dissel et ceo sum⁹ p̄stez dauerer̄. Et cest bon ple q̄ lestrāge eit lauerel en lauandit cas / t̄ en toutz autrez mutatis mutādis. Mes la partie p̄mer nauera mie lauerem̄t p̄ ceo que il est eide autrement / come p̄ atteint / ou par brief Derrour ou disen solonqs son cas t̄ issint: nul mischief

pur luy. Et nota q̄ si la fe^e port son bre de Cui in vita devs lalien de ꝺ baron, & lalien vouche a garr le heire le baron q̄ est deins age le pol ne demurra p̄ tesqs al plein age le heire pur ceo q̄ lestat de west. ij. ca. xl. q̄ cōmence: Cum quis. &c. voet q̄ il rec̄ mayntenāt p̄s le t et le tenant attendra de sa garr tesqs al pleign age del heir. Et la cause est pur ceo q̄ il fuit en mañ p tie al tort q̄ fuit fa^t al fe^e. Et pur ceo voet le dit estatut, quod expectat emptor de warantia sua habenda. Mez secus est si la fe^e port son bref ꝺ Cui in vita en le p & cui, & le t vouche a garr̄ celuy p q̄ son entre est suppose q̄ il vouche oustr̄ le heire le baron que est deins age, et pr̄ya q̄ le polle demourge tesqs al pleign age del heir, en cē cas le pol demourra tanqs al pleigne age del heire pur ceo que m̄ lestatut nest autre a entēdre forsqs en cas lou lalien le bre vouche a garr̄ leire le baron. Et nota q̄ m̄ le rec̄ gist pur leir̄ la fe^e cōe p^r la fe^e. Et en cas q̄ le baro alien le dro^t sa fe^e, et le baron et la femme deuiont, le bre la femme auera bref Dentre sur Cui in vita. Mez si la femme fuit tenaunt en le taile, et le baron alienast, ou le baron

la femme perdrount par defaute / dicit que le heire aũa vn formedon en descender et nemie Cui in vita. Et nota que si lissue port son briefe Dentre sur Cui in vita del alienacion fait par son pier / il ne serra mye barr̃ daccion par le garr̃ son piere. Et ceo est doñ par lestatut de Glouc.ca.iii. que commence: Estable est mesement.&c. sauns ceo que il eit al value de fee simple a luy descendue par tõ pier. Et si soit descẽdue a taũt de value de fee simple par ascun autre aunc̃ / ceo nest pas a purpose a luy barr̃ de sõ rec̃. Et en cas que le baf lest terre de droit sa femme a terme dans / et puis fait vn confermement a terme de vie ou en fee / & le barõ deuie: dicit que la feme ne purr̃ suer le Cui in vita. Mes ast̃ de no. diss̃ le heire la femme apres la mort la ser̃ auera brief Dentre sur Cui in vita: mes brief Dentre sur dissin: qar lo² bre ne supposera en nul cas tiel alienacion estre fait par cõfermement / ne par cause de reles.

¶ Additio. Cui in vita / le briefe fuit q̃ clamat tenere sibi et heredibus de corpore. &c. et ne monstre de que doñ: par que le brief abat. Mes en Quod ei de- Additio

forceat il ne monstra de q̄ doñ. H. xlviij. E. iij. Le brief suppose q̄ le f nad entre si non p vn S. et le f dit q̄ S. & A. sa fē le sont. iugemt de bre: vncore le bre est bon: qar cōment q̄ le baron lesse a S. et A. sa fe- /et ilz lesse oustre al tenant: vnc tout serr accōpt le lesse le baron: p q̄ le tenāt pled al accion. Mez si A. et S. sa fē lesse p fyn aut mēt est/ et cot al tenāt de pled ceo issint. &c. M. xix. E. ij. Le bre fuit port p̄s le baron et sa fēme suppo- sant q̄ la fēme nad entre sinon p vn J. a q̄ le baron le pl'lessa. &c. et les tenantz dient q̄ le baron et fē entront p cestuy J. iugemt de bre & nō allocat sans traūs: p q̄ ilz dient sans ceo q̄ la fēme sole en- tra. &c. H. xxxiij. E. iij. Nota si en brief de Droit vers le baron et fē de tre de droit la fē iugemēt final soit done apres la mort le baf la fē auer Cui in vita p opinionem Justic̄ en brief de Droit. H. xxxiij. E iij. Si le baf et fē et le tierce purchasont ioyntemēt & le baron alien tout & del/la fē nauer Cui in vita vuit le tierce pur ceo q̄ ilz poient/ioinder en brief de Droit. Mes si le tierce deuie el auera Cui in vita de tout. Mes si el soit iointenaūt deuant le couerture/ el na-

ura Cui in vita forsq; del moyte nient pluis que cui ante deuorē / en vn Cui in vita.M.xxxvi.E.iij.

¶ Si vn hoc est sel de franket en droit sa fec & alien ceo p forc de quell ce en le reuercion entf et le baron del le femme uef ceo arref.xix.E.iij.hō. assisarum.

¶ Si le baron discontinue tre de droit sa femme et del / si la femme accept pt de en nosme de dowere / ele serf barf en vn Cui in vita M.x.E.iij.quef.

¶ Nota q̄ si vn hoc doñ tre a vn feme sur condicion q̄ ele poit vendf le tre et pur distribuer les deners pour lalme le fesse / q̄ prist baron et puis le baron et le fec vend le tre et distribute les deners accord / & puis le baf del le feme nauera vnques Cui in vita. M.xxxiij.E.iij.

¶ Aide q̄ si vn fec couerte est fait exec et q̄ ele poit vendf la tre sa testatour et pl distribuef pur lalme le testato en cē case le fec ne pot vendre a son baron ne leue fin de ceo / mes ele pot vendre a vn strange / mes nel p fyn / mes par fait.

¶ En Cui in vita le pl clayme le tre a luy en tail en le quel le t nad mie entre. ne le tenant trauers le doñ et a ceo fuit receu asses bien.M.vi.E.iij.

Bfe de Ingreis su cui ante deuorcē

¶ Bfe de Ingfu cui ante deuorcē tiel. Rex vic̄ salutē. Pr̄ A.q.rc. redō B. q̄ fuit vxor C. vnum mes cū p̄tin̄ in T. qō clamat esse ius et hereditatē suā/ et in q̄ idem A. non habet ingressū nisi p̄ p̄dict C. quondam virū ipsius B. qui illud ei dimisit: cui ipsa ante deuorciū inter eos celebratū cōtradicere nō potuit: vt dic̄. Et nisi fec̄.rc. Et habeas.rc. T.rc.

¶ Cest briefe gist lou home alien terre de droit sa femme: vt supra dicitur en le Cui in vita/ et puis deuors est parentre eux: donq̄s la feme apres le deuors ou son heire ou son assign̄ rec̄ deuers le dit aliene/ ou son heire / ou son assigne / ou q̄comq̄s autre person q̄ est eins / cō et en quel maner que il apres le dit alienacion auient as dites tenementz par lauandit brief. Et nota que cest briefe p̄t estre fait en le p cui et post. Mes si le bar alien̄ le mariage la feme / ou sa heritage/ ou purchace en taile/ donques auec le heire la fec rec̄ p̄ brief de Formedon en descend̄ sil poet estre enherite accordant al dit mariage ou al dit taile/ et nemie par cest bfe: qar nul cō heire poet auer briefe Dentre sur Cui in vita/ et nul auc briefe Dentre sinon que le brief

dirf quã clamat esse ius / et hereditatẽ suam quel couiẽt estre destat de fee simple. Mes la fec aũa cest brief Cui ante deuorẽ. Mes en cest cas la fec nest pas endowable. Et nota que si la femme va de son baron sauns la volunte de luy el ne fra mie endowe si ensy soit q̃ le baron ne vnques luy reconsyle sauns coheracon de saint esglise: vt pz p lestatut de westm̃.ij.cap.xxxiij.que commence: De mulieribus abductis.ꝛc. Et le proces est come auant est dit.

¶ Bfe de Jngr̃u causa matrimonij prelocuti est tiel. Rex vic̃ salutem Pdec̃ A. q.ꝛc. reddat B. vnum messuagium cũ pertiñ in H. qđ idem A. et dimisit causa matrimonij inter eos prelocuti qui eam duxisse debuit in vxorem et nondũ duxit vt dic̃. Et nisi fecerit.ꝛc.T.ꝛc.

Briefde Jngressu causa matrimonij ꝓlocuti.

¶ Cest briefe gist lou femme done certein terres ou tenementez ou rent a vn home sur tiel condicion que il doit espouser la dit feme deins le dit tẽps et prendre a femme/donqs si le dit home ne voit espouser la dit feme deinz le dit tẽps entre eux assigñ/ou sil soit disable a ceo faire.s.sil prent autre femme et la espouse/ou entre en religion/ou soit fait

preſbiter/iſſint q̄ el ne poꝭ mie luy prẽ dre accordant a la dit ꝯdicion/el auera ou ſes heires recꝭ p brief des dits teñtez deuers lauandit home/ou deuers que- comqꝫ autre pſon coꝭ et en quel maner apres tiel done que il auient as dits te- nementz.ꝛc. Et nota q̄ couient que ceſt cõdicion ſoit fait p endenture/ou autre ment ceſt brief ne giſt mye. Et auxi ceſt bꝛe poet eſtꝛ fait en le/ per cui et poſt/ ſicome lour cas giſt. Et le proces come deuant eſt en le prochein brief.ꝛc.

Additio ¶ Additio. En Cui i vita dun doñ Ro- bert en fee.ꝛc. le def. dit q̄ le dit R. de q̄ doñ. ꝛc. fuit ſon baron q̄ demyſt q̄ doñ ſñz les ẽtez al dit feꝯ cauſa matrimonij ꝓlocuti ꝛ puis luy ꝑſt al feꝯ.ꝛc. et iſſint leffect del doñ.ꝛc. et ſur ceſt maꝛ ilz de- murꝛ en ley. Scrope / ſi vn doñ terres a vn femme ꝛ puis luy eſpouſe que aꝑs leire auera Aſſ de Mortõ ſur le mater pur ceo q̄ appiert q̄ le doñ eſt anull'p le ſpouſelz. Deuoñ ſi feꝯ doñ ẽre a vn hoꝯ cauſa matrimonij ꝓlocuti/ ſi apres il ne voit luy eſpouꝭ el auera ceſt brief p que.ꝛc. mes lou terre eſt done a vn feꝯ vt ſupra/il naue= tiel bꝛe. Et ſi hoꝯ doñ terres a vn feꝯ p fyñ / et lendemain luy

espousa entẽdez q̃ le fyñ est voyd: quasi diceret, nõ p q̃ apiert q̃ p les espoucelz le doñ ne le graunt nẽ defeit. ꝛc. v. E. ii.

¶ Brief de Intrusione est tiel. Rex vic̃ salutẽ. Pre: A. q. ꝛc. redd̃ B. vnũ mes ch̃ ptiñ in R. qd̃ clamat esse ius et hereditatem suã, et in quod idem A. non habet ingressũ nisi per intrusionem quã illud fe: post mortem C. q̃ fuit vxor B. que illud tenuit in dotem de dono p̃dicti B. cuius heres ipse est vt dic̃. Et nisi. ꝛc. Et habeas. ꝛc. teste. ꝛc.

Brief de Intrusione.

¶ Cest brief gist lou c a cme deuie, ou a sme dauc vie, c en dower, c p la courtesie deuie sel de cerc cres ou teñtz, et vn estrange enc, celuy en la reuerẽ aũa la vendit bre deũs labbato: ou deũs quemqs q̃ soit einz aps lour decesse. Et nota que cest brief poet estre en le Per en t post, come autres brez dẽtre. Et nota q̃ cest bre en son p̃mer degree, ass de Mortd̃, bre Daiel, bre de Cosinage ass de Dar: presentremẽt: et Aup obiit sont appellez brez de Poss en qur brez bre recouer dam̃s. ses costages, et les issues de la cre ou de teñt dõe. Et nota que briefe Dentrusion tpe vacationis

ser̃ maintenable p̄ le succ̃ vers laba-
tor̄ q̄ est eins en asc̃ tre ou tenāt q̄ appēt
a seint esglise aps la mort l'p̄decessour.
Et cē don̄ p lestat Mark.ca. penultimo
Et le proces est come auant est dit. ꝛc.

Additio ¶ Additio. Nota ū sont aile pier ꝛ fitz
et laile lessa tre al pier p̄ tme del laile
deuie le pier del ꝛ estrange abat: le fitz
aūa bfe de Intrusion ꝛ coūtera del sin
laile / et ferra discent p my son pier. fo.
vij. E. iij. Nota si tres soient lesses a vn
pur tme de sa vie le remaind̄ a vn autre
en fee le t a terme del deuia ꝛ estrange
abat: cestuy en le remaind̄ poet eslier
dauer vn Scire facias vers luy ou bfe
de Intrusion. fo. vi. E. ū.

Bfe de Ingressu ad cōmunē legem. ¶ Brief de Ingrū ad cōem legē est tiel
Rex vic̃ salutem. p̄ A. q̄ iuste et sine
dilatione redd̄ B. vnam bouatam tre
cū ptiñ i M. quā clamat esse ius ꝛ here
ditatē suā: et in quam idē A. non habet
ingressū nisi p C. q̄ fuit vxor B. q̄ illam
ei dimisit: ꝛ que illam tenuit in dotem p̄
dicti B. quondam viri sui patrem pre-
dicti B. cuius heres ipse est vt dic̃. Et
nisi. ꝛc. et h abeas. ꝛc. teste. ꝛc.
¶ Cest bfe gist lou t a terme deuie ou a
tme dauc vie / tenāt p la courtesie / ou

en dower alieñ en fee et deuie celuy en la reuerc̃ auer lauãdit briefe deũs que e comẽs q̃ sont eins aps lez dits tenantes. Et auxi cẽ briefe poet eẽ fait en le p cui et post/ iicõe lour cas gist. Et c̃ p lestat w.ũ.ca.iij.q̃ cõmence: In casu quo vir. ꝛc.si c̃ en dower ou p le cõtesie p de p defaut et del/celuy en la reuerc̃ aũa bfe dentre ad c̃minũ q̃ pterũt/ ou bfe dentre a la cõen ley. Mes c̃ p la courtesie c̃ en dower ne sont appelles c̃mers/pur c̃ q̃nul bfe ad c̃minũ qui pterũt gist pas deũs eux: mes bfe a la comen ley: come appiert p le dit estatut. Mez si le c̃ p la ley de Englec̃ alieñ/ou perõ p defaut ꝛ deuie/celuy en la reuerc̃ pot auer rec̃ p aſſ de Mortõ/dalle/ou cosinage/ꝛ tielz semblables nient cõtristeant le ſſiñ del c̃ p la courtesie: vt pz p lestatut de Glouc̃ ca.iij. que commence. Estable est que si home.ꝛc.ou il poet auer le brief dentre a la commen ley vtõ. Et le proces ist come en autres briefes dentre.

¶ Additio. Mo.en bfe dentr ad cõem legẽ port en le comon banke supposant q̃ le tenant nad mie entr sinon p son c̃ a terme de vie et le briefe ne suppose la mort le tenant a terme de vie/ par q̃ le Additio

bfe abat / et ceſt iugemēt fuit reuerſ en banke le roy / pur ceo q̄ le dōant ne pot auer bfe dautre forme / et le dōe ſuit illonq̄s auant en m̄ le place / non obſtant leſtat de Magna carta. ca. xi. qō cōmunia placita non ſeqūtur Curiā nr̄am / pur ceo que le ple eſt illonques en autre defaute. Michaelis. xvi. E. ii.

Bfe de Ingreſſu i caſu prouiſo.

¶ Bfe de Ingr̄u in caſu p̄uiſo eſt tiel. Rex vic̄ ſalutē. P̄cipim̄ tibi A. q̄. ꝛc. redō B. vnū meſ cum p̄tin̄ in R. quod clamat. ꝛc. ꝛ in qō idē A. nō habet ingr̄m nīſi p̄ C. q̄ fuit vxor B. q̄ illud ei dimiſit / vel q̄ illud tenuit in dotem de dono p̄dicti B. quondā viri ſui patris p̄dicti E. cuius heres ipſe eſt ꝛ q̄ per dimiſſionem p ipſam C. p̄fat̄ B. cōtra formam ſtatuti Bloc̄ de cōmuni conſilio regni Anglie inde prouiſ factam in feod ad p̄fatū B. reuerti debeat per formam eiuſdem ſtatuti vt dic̄. Et nīſi fecerit vt ſupra.

¶ Ceſt bfe giſt et eſt done p leſtatut de Bloc̄ ca. viij. q̄ cōmēce. Enſemēt q̄ ſi fee viende. ꝛc. giſt lou tenāt en dower alien en fee / ou a t̄me dauc̄ vie viuant le t̄ en dower / celuy en la reuercion auera ceſt briefe deuers celuy q̄ eſt einz et poet ēt en le p cui et poſt / cōe auc̄s bfes Den-

tre. Et ceſt bꝛe doit eẽ port en la vie de la feꝛ auandit/ et nient apꝛs la mort. ꝛc.

¶ Brief de Ingꝛu in conimili caſu eſt tiel. Rex vic̃ ſalutẽ Pꝛec̃ A. q̃ iuſte et ſine dilatione redd̃ B. vnũ meſ cũ pertin̄ i A. qd̃ clamat eſſe ius ꝛ hereditatẽ ſuã: et in quod idem A. non habet ingreſſũ niſi p̃ C. qui illud tenuit p̃ legẽ Anglie poſt mortem B. quondã vꝛoꝛis ſue matris pꝛedicti B. cuius heres ipſe eſt. Et que poſt dimiſſionem per ipſum C. pꝛefato A inde factam in feodo ad pꝛefatum B. reuerti debeat per fꝛmam ſtatuti in conſimili caſu pꝛouiſ. Et nichil fecerit. ꝛc. T. ꝛc.

Bꝛe de Ingreſſu in conſimili caſu.

¶ Ceſt bꝛe giſt lou tenant a t̃me de vie ou p̃ le courteſie alieñ en fee viuant eux celuy en la reuerc̃ auer ceſt bꝛe ꝛ nemie apꝛs lour deceſſe mes il purr̃ entre/et cẽ bꝛief eſt appele bꝛief Dentre in cõſimili caſu p̃ celuy en le reuerc̃ deũs le tenãt en dower. Et la ꝓces eſt en ceſtes deux bꝛes ſum̃/grauide Cape/ et petit Cape.

¶ Additio. Et q̃ ceſt bꝛe ne giſt apꝛs la mort le t̃ pur t̃me de vie / q̃ alieñ / vide W.rud. E iñ. Nota que ceſt bꝛiefe fuit maunteñ p̃ ceſtuy q̃ nauoit que fee tail en la reuerc̃ et le bꝛe fiſt menc̃ de le tail.

Additio

H.xxi.E.iij. Nota q̄ il le t̄ pur t̄me del alien̄/ & cē brief p̄ chace en sa vie & pendant le briefe le t̄ p̄ t̄me del deuia ceo uabat le brief pur ceo q̄ il est estrāge al dē/ et auxi laccion est port del alienat. T.vi.E.ij. Tenāt pur t̄me de vie alien en fee/et repris estat en fee/ en ceo cas le lessour aūa brief Dentre in consimili casu vers son lessour pur t̄me del / et en ceo cas le t̄ naūa le viewe p̄ ceo q̄ il est eins de son tort demesn̄. M. viij.E.ij.

¶ Nota que vn home lessa terres pur terme de vie le rem̄ a vn autre en fee p̄ fyn̄/ le tenant pur terme de vie alien en fee cel en rem̄ en fee port briefe in consimili casu et fuit bien debate il laccion gist et al darreyn fuit agre que le briefe gist assez bien quar il serē rescen & il entre pur fortayture/& auters auantages il auera. H.xviii.E.ij.

¶ Nota que le graūte del reuercion p̄t le cōmun̄i casu & fuit auge bon ex assignatione. M.xij.E.ij.

¶ Dfe de cessaunt p̄ biennū ē tiel. Rex vic̄ salt̄ē. Pr A.q.tc. redō B. vnū mes cū p̄tin̄ in B. quod idem A de eo tenet per certa seruicia. Et q̄ ad p̄fatū B reuerti debeat per formam statuti

Dfe de Cessaunt p̄ biennium.

cõmuni cõsilio regni nostri Anglie unde prouis: eo q̃ p̃dictus A. in faciend̃ seruicia predicta per bienniũ iam cessauit vt dicit. Et nisi fecerit. ꝛc. teste. ꝛc.

¶ Ceste bre gist lou mon verray t̃ tient de moy cert̃ t̃rez ou teñtz p̃ lez seruic̃ de fuir a moy homage ꝛ fealte/ ꝛ de rend̃ a moy chescun an as certein t̃mes dan cert̃ rent/ de q̃ux seruices ieo meisme fui seisi p̃ la main del tenant/ dont q̃s sil cesse de paiment del dit rent p̃ deux ans enters/ issit q̃ ieo ne puis mie trouer distr̃ en les ditz teñtez .s. bñs ne chateux par q̃ux ieo ne purr̃ luy distr̃ p̃ paier le dit rent: mez il leist les ditz teñtz gis fresshe sans mayner̃ apres les .ii. ans passes lez dits tenementes pur cause del dit cesso̅ deuoient reuert̃ a moy: et donques ieo auera rec̃ par ceste brief deuers mon tenant ou son heire/ ou deuers quecomq̃/ que soit tenaunt apres le dit cesser par deux ans: mez si le seignour poet trouer distr̃ pour le rent due / et le distreñ a luy soit deforce par le t̃ ou p̃ son heire / ou par ceux cõmaundementes ceste brief ne gist mie/ mes assise de no. diss̃. Et nota que si loccupier dez ditz teñtez q̃com q̃ ꝛ deuers q̃ mon brief est port voile

venir en court deuant iugement est dos pour moy paier mayntenance de toutes les arr de le dit rent et mes damages resonables pur le dit cesser / et troue suerte tiel q̄ la court verra que ton serra que iammes il ne cesser de paiment del dit rent: donques il auera ses dits tenementes issint que ils ne serr reč par moy par lauandit briefe: mes ieo fra chace par la court de prendre de luy les dits arr & dam̄ suisdits. Et nota que le heire ne pt maint̄ cest briefe p̄ cause de cesser fait en temps sō anč / ne auera nul rent suite ne arrerages encurres en le vie sō anč. Et auxi est dit que cest briefe ne gist mie de cesser de nul seruices / forsq̄ de annuel seruices come de rent et hmōi / et nō p̄ pur q̄ux homage / fealte / & escuage / et relief & hmōi sont seruices de prendre del tenant forsq̄ a vn certein tēps et nient annuelmēt / q̄re inde. Et nota q̄ si ieo de uie sel de tielx seruices p̄ses p̄ la main mō dit t̄ et mon heire nient seisie deux ans apres ma mort pur ceo q̄ le dit t̄ lessa les tenētes giser freshe / sans les manoir issint q̄ mon dit heire ne pt trouer distr vt supra: ne le dit tenaunt ne voet les rent payr / mes cesse de payment p̄ deux

eus aps ma mort/mon heire aũa le dit
bre deũs le dit t' ou son heire/ou deuers
qcomqs aut' pson q̃ est troue tenant aps
les deux ans passes/ cot q̃ il ne fuit vn=
qs sel des dits fuices/ et mon heire fra
some heire a moy en le dit bre. Et si est
lestat de w.ij.ca.xx.q̃ cõmence:Cũ insta
tuto apd Gl'. q̃ voet t nõ solũmodo.tc.
Sant breuia de Jngru hered petent' sup
hered tenent'/et sup eos:quibus aliena
tum fuit huiusmodi tenent'.tc.
¶ Additio.En Cessaut le briefe fuit q̃ Additio
vn J.tient cel terr̃ p cert' fuices et q̃ le
dit J.auoit cesse t coũt q̃ J. tiẽt de luy l'
mañ de M. dont le carue est pcel p tiel
fuices/t q̃ le t' nad entre sinon p J. t le
brief fuit chalenge pur ceo q̃ il coũt q̃ l'
mañ entier fuit tenus de luy p cert' ser=
uices/et il nad assigñ le cesse forsqs en le
tre dde q̃ est pcel del mañ ou il doit as=
sigñ le cesse en lentier mañ / et non allo-
qar le cesse ne serr̃ assigñ forsqs en la t're
dde T.viij.E.iij.Cessaut ps A. t coũt
q̃ B.tient de luy / et q̃ les teñtez doient
reuerter p- ceo q̃ cesty A. ps q̃ le briefe
nt port ad cesse t le bre ag' bon sans p-
ler dasc̃ entre M.xxix.E.iij.En cessaut
troue.iij.plegges et le co-t agarde si

le dit rent soit arere aps q̄ le fz distrein en les terres le pleg. xxxi. E. i. et aurt est auge. xxxiij. E. i. que si le tenant apres plege troue sil en aps cesse q̄ le terre demourge al rein. ꝛc.

Deux coparceners sont dun seignorie ꝛ le tenant cessa et lun ad issue ꝛ del cesty q̄ suruiue nauera accion pur ceo q̄ lacc fuit vn foitz doñ a luy et son coparcen. H. xxxiij. E. ij. Autrement est de tountenantez cõe sec ou si le baron ad seignrie en dr de sa fec et le tenant cesse si aps le baron deuie le fec aũa Cessauit quer. Si home tient. ij. acres de ẽre p diuers tenures ꝛ seruices et cessa le seignr nauera vn brẽ dambideux acres : mes seueral briefez M. iii. E. iii. En cessauit port p vn abbe le tenãt dit coment que le count est que cest le droit de sa esglise et le brief ne voile q̄ clamat esse tus ecclesie suc/p que il demaunde iugemẽt et non allocz pz ceo q̄ labbe nauer title en cest brief: qar le brief est doñ par lestat. H. x. E. iij. Nota p Moyl'et Litt que Cessauit ne gist de homage ne de fealte Mes p Prysot Cessauit gist de seute de cort si le seignr ad court/ꝛ si neme le tenãt pt ceo allege. M. xxxiij. H. vi. Et

que Cessaunt gist pour seute de court / vide. Michael. xvij. E. iij.

Cessaunt tut mainteneable p vn enf. deins age puis ceo q̄ il est doñ en lieu dauowf des fuices non obstant que est briefe de droit en sa nature Pl. r. E. iij. Le donor port Cessaunt deūs sō done en taile t le bref fuit abat p ceo q̄ le bref ne gist pas en le case t vnquore fuit dit q̄ il ieo doñ tre a vn en le taile le remañ a aut en fee / le chief seignr auer Cessaunt deuers le tenant en taile p ceo q̄ le p ne serr barr par autre fait. T. xix E. iij.

¶ En Cessaunt l'bre fut tiel Pr A. q̄ r B. ij. acras tre quas J. tenuit de prato B. p certa fuiciare t q̄ ad pdict B. reuerti debent eo quod predictus A. in faciendo seruicia predict p biēnium iam cessaunt / et le brief fuit agarde doñ non obstante q̄ le briefe ne fait priuite pentre A. ore son tenant et J. que fuit son tenant: quar il puit este en le briefe que A. fuit eins par diffin fait a J. quere de ceo, &c. M. xi. E. iij.

¶ Brief de Cessaunt p biennū de feodi firma est tiel. Rex vic salutem Pcipe A. q̄ &c. reddat B. vnū mes cū p tin in H. Quod idem B. eid A. dimitt ad feodi

Bre de Cessaunt de feodi firma.

firmã reddendo inde p annũ eidem B. tertiã ptem seu valorem mes̄ p̄dicti. Et q ad ipsũ reuerti debeat p formam statuti. ꝛc. inde puis/ ꝛ q p̄dictus A. in solutione firme p̄dicte per biennium iam cessauit. vt dic̄. Et nisi fec̄. ꝛc. teste. ꝛc.

¶ Cest brief gist lou hoc donc cert̄ tre en fee simple ou en fe taile rendãt: a luy et a ses heires vn fee ferme p an. s. rendant chescũ an cert̄ rent ou de trouer a luy ꝛ a ses heirez estouarũs ou viuer ou vesture chescũ an q̄l charge issint reſue a luy et ses heirez q amounte al quarte ptie a meins/ ou a pluis coc a tierce ptie ou la moyte de la veray value de la tre ou tenẽt issint charges/ dõq̄s si le dit fe ferme reserue ne soit mie paie p deux ans entiers ne il poit mie trouer distr̄ en lez ditz tenẽtz dont il purr̄ distr̄ lez tenãtz durant les .ij. ans a paier a luy et a ses heires le dit charge/ donq̄s auer̄ il ou so heir̄ rec̄ deuers le tenãt p lauandit bre. Et nota q̄ nul home puit distr̄ pur ceux charges coit q̄ le rent soit aderer̄ forsq ou les tenẽtz sont issint dones en le taile tenir a luy p lauandit charge. Ou q̄ils soient dones en fee simple deuant les ad. Quia emptores t̄rarũ. ꝛc. qar si tenẽtz

soiēt dones en se simplʼ pⁿ lestat auanō
il fut en tēps le roy E. fitz le roy H. qⁿ.
xviij. hoc ne pot distrē en tiel cas de cō-
men droit pⁱ nul tiel charge aderere sil
ne soit p exp̄sse couenant en fat p entre
le donoʳ et lʼ done. Et issint vt credo en
le cas hoc ne poet distrē pur tiel charge
comēt q̄ il purr̄ distrē trouer en teñtz is-
sint dones si le charge ne soit mie paye
a luy il auera rec̄ de la tre issint p lauan
dit br̄e aps les dits deux ans passes. Et
nota q̄ en cas ou il poet distreñ pur tiel
charge tanqz coc il purr̄ trouer distrē en
les teñtz issit dones il aūa lauandit br̄e
cot q̄ le rent soit aderere p. C. ans: mez
en cel cas pt preign̄ distreñ sil voile. Et
nota auxi q̄ le heir naūa tāmes cest br̄e
pⁱ cause de tiel charge aderere en tēps
son anc̄: mes si le dit charge soit aderer̄
aps la mort son anc̄ come est dit il auer̄
lauandit rec̄ de le tre issint charge de-
uers quecomqz q̄ soit tenāt aprez le dit
cesser coc deuāt est dit en le p̄mer Ces-
sauit des Fuices. Et en cest br̄e et lautre
br̄e de Cessauit deuāt / le pces est suiñ
grāde Cape/et petit Cape.

¶ Brief de Cessauit de cātaria p bien- Br̄e de
uū est tiel. Rex vic̄ salutē. Qr Jo, ad- Cessauit

de canta ria p bi: ennniũ.

bati de A. q redõ B. vnũ mes cũ ptiñ i A. qõ A. pat pdicti B. cui heres ipse est dimisit C. quondã abbati & succ suis abbatib de A. pdict ad inuenienõ quẽ dam monachũ p aiab pdicti A. & hered eiusõ A. in abb de A. pdict deuina celebrant. Et q ad pfatũ B. reuerti debet p formã statuti de cõmuni cõsilio nostri Anglie sup huiusmodi dimissiõe puis: eo q pdictus Johãnes inuenienõ pdictũ monachũ p biennũ iam cessauit: vt dicit. Et nisi fecerit. &c. teste. &c.

¶ Cest bre gist lou hoc done re a ascũ meason de religion/ou de seint esglise a troñ p lalmes de luy & de ses anc & ses heirz vn chandel ou lampe deuãt ascũ ymage en lesglise p certein temps ardaunt/ou aucs tielx charges a faire/ou pur faire ascũ mañ dalmoign pour luy &c. vt supra come de vesture ou pasture cert poures gentz chescun an a certein temps. Ou pur deuine fuices en ascun chapel/ou p lez almes de luy. &c. vt supra/donqs si les ditz charges ne sont p faitz/ou en cas q hoc ne pot dist p eux cõe lou les ditz tenñtz fuerẽt issuit dones deuant le dit estatut. Ac emptores. &c. a teñ del dono & de ses heir p tielx ser-

uices/ꝛ il ne poꝭ mie dirr̃ trouer en les dites tenẽtes p deux ans ou trois: donqꝫ auer il ou son heire que issint done les tenẽtz recꝰ: aps les dites deux ans passes p le dit brief deũs quecomqꝫ/q̃ soit eins tenant aps le dit cesser. Et nota q̃ cestes briefes auanditz poient eẽ faitz en le p cui et post cõe aucꝰ briefe dentre: mes en le cas supra de cãtaria: credo qꝺ lauã dit bre ne poꝭ eẽ fait forsqꝫ en le p̃mere degre. Et le proces come auant est dit.

¶ En Cessaut vers vn chapleyn dun chantr̃ supp̃ q̃ il tient iñs les tenẽtes del feꝭ le dõ par les seruices de chauntre chesc̃ lundy ꝛ samady / par tout lañ vn messe/ et matens / et autres orisons/ et deuten seruices a faire / q̃ il et toutz ses predec̃ ont tenus les dits tenẽtz p tiel ser uices de tẽps. ꝛc. les q̃ux a eux deuoient reuertes p̃ ceo q̃ il. ij. ans ad cesse/et p̃ ceo q̃ lestatut est qõ competat accio do natori aut eius hered̃ et il nad p̃ coũt q̃ il fuit donour ou de q̃ doñ il tient le bre fuit abat. ꝛc. M. vij. R. ij.

¶ Bre de contra formam collationis est tiel. Rex vic̃ salutẽ. ꝑ̃ A. abbati de B. qꝺ. ꝛc. reddat B. vnum mes cũ ptiñ in P. quod eidem domui collatum fuit

Bre de contra formam collac̃.

in liberã elemosinã p̃ p̃dictũ B. Et qs p alienacionem p predictũ abbatẽ cõtra formam collationis p̃dicte inde factam in feodo ad prefatũ B. reuerti debet p formam collatiõis p̃dicte: vt dic. Et nisi fec: vt supra teste. ꝛc.

¶ Ceest bꝛe gist lou hoc done cert tres ou tenẽtz/ou rent a asc abbe/ou p̀our de meason de seint esglise a auer et tener a luy et a ses succ a toutz iours en p̃petuel almoign/ ou autermment a trouer cert poures gentz ou fẽmes/ ou a faire cert deuine fuices: cõe deuãt est dit en le bꝛe de Cessault de cantaria: don qs si le dit abbe/ou p̀our/ou ascũ de ses succ alien les ditz tenẽtz issint dones al disheritãce del meason/ou del esglis/ a quel ilz fuer dones: cõe de les lesser a tme deuie/dun estrãge hoc/ou lez doñ en fee tail/ou en franke mariage/ ou doñ ou venõ en fee simple/celuy q̃ issint dona lez ditz tenẽtz/ ou sõ heir serr restitut a les ditz tenẽtz et aũa rec de eux deũs le souereign̄ del dit meason ou del esglise q̃ issint les aliena ou deũs son succ/ si p cas lalienour soit mort deuant son rec/ p lauandit bꝛe. Et nota q̃ ceest bꝛiefe serr toutez foitz pot deuers le dit alienour ou sõ succ/ ou de-

uers celuy q̄ le dit rec̄ ſi fra/ t nient de/
uers lalien̄ coment que il ſoit t̄ des dits
ten̄ts: vt pz p leſtat de w.ii.ca.xl. q̄ com
mence: Cū ſtatuit dñs rex. tc. Et que en
tant co⁹ p la cōmon ley cheſcū bre p q̄l
ho⁹ ou feme dōera aſcū franke ten̄t fra
tout tēps port deūs le t̄ t poſſeſſour de
ſoile. Et le ꝓces eſt ſum̄ graūde Cape
et petit Cape. Mez le t̄ en ceſt cas p dra
tout la t̄re et to⁹ ceo q̄ il ad paie pur la
terre. Et la cauſe eſt pur ceo q̄ le bre eſt
port deūs lalienour/ t nel deuers le te/
nant p² ceo que le t̄ vouchera garrāte
et faire pluſours auters delayes/ et ceo
fra miſchiefous. Et quant eſt rec̄ deūs
labbe: don q̄s iſſera bre de Exec̄ al Vic̄
a deliuer ſeiſin de la terre tc.

¶ Nota quod dicitur que contra for/
mam collatiōis ne giſt/ ſinon que labbe
oue le couent alien̄/ pur ceo que aps le
mort labbe le ſucceſſour puit auer ſine
aſſenſu. cap. T. xix. E.iij.

¶ Et quer̄ ſi ceſt briefe giſt forſq̄ vs in̄
labbe/ que alien̄ et nel vs le ſucceſſour/
quar les polz del bre ſont/ et quod p ali
macionē p p̄dcm̄ abbat. tc. t iſſint ſont
les parolz deſtat et le briefe en leſtatut
vt ſupra. Vide ID. xvii. E.iii.

¶ Nota q̄ vn auowſō eſt doñ a vn abbe en franke almoigne q̄ alieñ lauowſon/al pſchein voydance le donour ou ſes heires preſenteꝝ pur ceo q̄ il ne potꝰ aueꝝ cōtra formā collationis. M.xx. E. iij. Et nota quant hocꝰ ad recouer vers vn abbe en cē brief ꝛ ad Scire fac̄ vers le tenant il potꝰ trauerſ laccion le dꝰ en ñ le poient q̄ fuit trie deuant par entre labbe et le ſeignr pour ceo q̄ ceſt reč ne lia eſtranges/ mez preuez cocꝰ en autres caſes.ꝛc.M.xxiij. E.iij.

Brief de Forma donatiōis en le diſcendr

¶ Brief de Forma donatiōis en le diſcendre eſt tiel. Rex vič ſalutem. Pꝛ A. q̄ iuſte.ꝛc.reddat B. vnum meſuagum cum pertiñ in A. quod C. dedit B.ꝛ E. vxori eius et heredꝫ de corporibus ipſorum B.ꝛ E. exeūtibus. Et quod poſt mortem dictorum B. et E. prefato B. filio et heredi predictorum B. et E. per formam donationis predicte diſcēdere debet: vt dicit. Et niſi fecerit.ꝛc.T.u.

¶ Ceſt briefe giſt en cas lou home done certein terres ou tenementez ou rent en franke mariage .ſ. a vn home oueſq vn femme en mariage a auer et tener a eux et a les heirez de lour. ij. corps engendrez. Et auxi lou terre eſt done a vn

home ꝛ a ſa fec et a les heirez de lour. ij.corps engẽdres. Et auxi lou terre eſt done a vn hoc ſole / ꝛ a les heire de ſon corps iſſantez as malz ou femalz / ſi cel hoc ou fec a q̃ la terre eſt iſſint done ad iſſue de ſon corps engendre/et del/ꝛ vn eſtrãge abate/ou il alicñ tielx teñtz iſſit dones en le tail̃p fyne ou ſans fyne/ ou ſil ſoit diſſie de tielx teñtz/ Ou ſi hoc les rec̃p defaute ap̃s defaute en la court le roy deuers luy: donq̃s apres la mort m̃ ceſty home a q̃ la terre eſt iſſint don/ou ſon heire de ſon corps engendre auer̃ rec̃par ceſt brief. Et nota q̃ tenementez en tiel mañ donez ſont appelles teñtes tailes. Et nota q̃ le heire de tielx teñtez nauera iammez autre rec̃ de la poſſ̃ ſon añc̃ que par le dit briefe:mes de ſa poſſeſſion demeſne ſil ſoit ouſte il aũa Aſſ̃ de no.diſſ̃ et brief Dentre ſur diſſm̃ ſolonq̃s ſon cas. Et iſſint eſt Formedon ẽ la deſcẽdre le brief de Droit al heire en le taile:quar il nauer̃ auc̃ rec̃ de la poſſeſſion ſon aunc̃ que par ceſt brief come dit eſt deuant. Et nota que bon barr̃ eſt a pleder le fait dalienacion fait par ſon pier oue garr̃.ſ.que il ad aſſetz par diſcent en fee ſimple non obſtante leſtatut

de w.ff.de donis concionalibus.cap.1o. q̄ voet qđ non p factū / neqs p feoffamē tum le t̄ en le taile son issue ne serr̄ myes barr̄:mes de pleder la discēt de fee simple et cē done p eqte au ley eiāt regard a lestat de Bloc.ca.iii. q̄ cōmēce: Estable est ensement q̄ si hoc alien.ꝛc. q̄ vol q̄ lissue ne serr̄ mie barr̄ p le fait sō pier a dōer le seisin sa mier sans ceo q̄ il ad al value p discēt p mie son piere: mes si le t̄ en le taile ad issue deux fitz ꝛ del:lun fitz entre et alien oue garr̄ le puisne fitz ne serr̄ mie barr̄ p son fait sans ceo q̄ il ad al value de fee simple p mie luy. Secus est lou luncle / ou aut̄ aunc̄ ou cosin collateral q̄ vnqs fut p̄ue al taile alien oue garr̄ / ou fat rel̄s oue garr̄ ꝛ del sanz heire de son corps engēdre / issint q̄ lissu en le taile fr̄ heire a luy il fra barr̄ p sō fait oue garr̄ pur ceo q̄ le garr̄ nest mie restreint p lestat:qar lestat restreint nul garr̄ sinō ceux as q̄ux la t̄re est done / ou a q̄ la t̄re pt lotalment descendre / issint q̄ chescū garr̄ de lan:̄ / ou cosin collateral ll si fuit barr̄ al cōen ley. Et q̄ le garr̄ del vncle si demurge al cōen ley. Et dr̄q si le pier alien oue garr̄ et ad issue ꝛ del et al value descend̄ al issue p le piere il

eſt barr:vtś.Mes ſi liſſue en le taile ad aſſes p diſcent:vtś.et il ad iſſue ꝛ alieñ cel tre en fee ſimpl' ꝛ del q̄ cot q̄ ſō pier ad aſſes p diſcent / et fut barr il ne ſerr mie barr: qar cheſcū heir en la tre ſi eſt priue de le rec le taile / ſauns ceo q̄ il ad tant auantage del diſcent en fe ſimple. Secus eſt lou home alieñ terre de droit ſa fec de fee ſimpl' q̄ il tient p le courteſ ſect del et al value de fee ſimple diſcēd a ſon iſſue q̄ eſt heire a la femme il eſt bo barr cot q̄ le heire alieñ le fee ſimple apres / et ad iſſue et deuie / celuy iſſue eſt barr a dōer de le ſeſin ſa mier / p ceo q̄ ſon pier fuit barr a vn temps. Et nota que ſi le piere en le taile entre en religiō et ſoit profeſſe ſon heire auer lauandit briefe et dirr: Poſtq̄ pr ſuꝰ habitū religionis aſſūpſit. ꝛc. Et c eſt a entendr lou il fut ſſi en ſa vie. Mes en cas ou le pier alieñ auāt lentre en religion le fitz naſſa mie accion durant le natural vie ſpiere: quar le t en le taile pt alieñ et charge durāt ſa vie natural. Eadē lex: lou le t a tme del leſt ouſter ſon eſtat ou charge p ſa vie natural. Et dr que ſi le tenant en le taile deuie ſans iſſue de ſon corps iſſint que la tre eſt reuertible al

donour: vnc̄ la fe^e tenant en le tail' affa
sa dower / pur ceo q̄ son baron fuit sis a
vn tēps de fee tail' / de q̄l estat la fe^e est
endowable. Et eadem lex si fe^e q̄ tient
en le taile prent baron et ount issue cō-
ment q̄ lissue et la fe^e deuiont / le baron
tiendra p la courtesie non obstante q̄ la
tre est reuertabl'al donour. Et dr̄ q̄ si la
tre soit done a vn ho^e et a ses heirz ma
les de son corps engendres que a quel
heure que celuy a que la terre est issint
done / ou son heire deuie sans issue male
le donour ou son heire auera la tre par
Formed en le reuertir. Et si la tre soit
done a vn femme et a ses heires males
de son corps engendres si el prent ba-
ron / et ount issue femele / et la feme de-
uie le baron ne tiendra mye par le cour
tesie / pur ceo que il est impossible que
lissue femele soit enherit' / ou fuist a vn
temps enheritable. Mes la ou son issue
poit enherite la tiendra il par la cour-
tesie. Eadem lex si terre soit done a vn
home t a ses heires femalx de sō corps
mutatis mutandis. Mes si terre soit do
ne a ascun home et a ses heires males
dr̄ que sil ad issue male et deuie q̄ lissue
ad fee simple. Et nota que home liera

lez esples en Formedō en le descēdre so-
lement en la person celuy a que la terre
est done en le taile / et lissue se fra heire
a celuy que fuit darrein seiñ. Et nota q̄
si terre soit done a vn hoc en taile et ad
issue fitz et file p vn vētre t fitz par aut
vētre et deuie / le fitz del primer ventre
entra t deuie seisie le fitz de scde ventre
serr enherit et non p̄ la file de primñ vē-
tre/qar il est pluis digne de sāk/ t pluis
pchein destre heire a sō piere a q̄ la tre
fuit doñ en le tail q̄ nest la file. Sec? est
de fe simple: qar aps la mort le frere la
soer enherit/si l' frere sot sei. tc. t non p̄
le fitz de.ū.ventre. Qz possessio fratris
facit sororē esse heredē. Cest a entendr
de fee simple. Mes le fitz de.ū. ventre
mera le reuerc de t en dowere/et de t a
terme de vie del lez de piere:qar il prē-
dra sacc del fait p le pier a q̄ il est pluis
digne de sāke q̄ nest la file. Et nota q̄ en
lauandit brief hoc purr eē ouste de ge-
neral auermēt a dire q̄ il ne dona point
et c p autre mat especial coc a dire q̄ il
ne viendra mie a dit auerment: qar vn
Johñ at Moze dona a s piere certeins
tres en le tail: de quel tre il fuit empleđ
par vn autre/ et il vouche mesme celuy

Johñ ꝛ il entra en le garr̃ / ꝛ pleꝺ ꝛ ꝑ de meſme celuy terre q̃ oꝛe eſt ꝺꝺe en iugt ꝛc. vtꝫ. Et ceſt bon ple ſi le mat ſot tiel Et quant vn pleꝺ ꝑ vn fait il ne vieꝺt mie: qar il couient pleder ꝺe choſe que chiet en ley / et non pas par choſe que chiet en fait. Et nota que nul garr̃ ſerra barr̃ vers le ꝺemaunꝺ par briefe ꝺe Foꝛmeꝺ en ꝺeſcenꝺre par mie q̃ il pout faire le ꝺeſcent / ſans ceo que il aꝺ value ꝺe fee ſimple. Et nota que lou home leſſe tenꝫ a vn autre a terme ꝺe ſa vie / et puis le leſſoꝛ ou ſõ heire graũt la reuerc̃ a vn auc / et a leꝫ heireꝫ ꝺe ſ corps engẽꝺres ꝛ ceſty q̃ fut graũt ẽ l'taill ſot diſſi / ꝛ ſon heire ſoit a ſon rec̃ il couient faire menciõ en le brief / q̃ le t a tme ꝺe vie attourñ a ſon aunc̃: qar en le ꝺeſcẽꝺre home ne poet mie ꝺire que la choſe ꝺoit ꝺeſcenꝺre coc a fitꝫ ꝛ heire ſi laume neſtoit ſie ꝺonq̃s ſerr̃ ceſtꝫ faitꝫ a mam teñ ꝑ foꝛmã cõceſſiõis p̃ꝺicte q̃ ne ſont mie ꝺones ꝑ leſtat. Et nota q̃ en Foꝛmeꝺon en le reuert et ꝺeſcẽꝺre hoc poꝫ ꝺõer ſans fait ꝑ auerement. Mes en le remaꝺre couient auoiꝛ fait. ꝛc.

Additio ¶ Additio. En Foꝛmeꝺ en le ꝺiſcen le pt̃ count ꝺun ꝺone fait a ſon piere e

a ſa miere et lo² heirez de lour.q. corps engendꝛ le t dit q̄ longe temps auant le done q̄ le done fuit ſel ꝛ eẽant deinz age enfeffe le donour q̄ refeffe lenfant et la fec en tail luy eẽant deins age ꝛ la feme mozuſt et le doñ ſurueqſt q̄ eſtat le t ad/ ꝛceo eſt bon pl:qar il eſt remitte p² ceo q̄ le doñ fuit deins age al tẽps del done fait. Mez autret froit ſil vſt eẽ de plein age al tẽps del doñ. M.iij. H.vi. Terre ſont leſſes a t me del le reñ en taile le t a t me del deuia/le t en taile ad iſſue. ꝛc. et del. ꝛc. liſſue poꝛt Formeꝺ ẽ le diſc et ne allege eſplees en le dono²:mes en l t p² t me de vie / aps ſa mozt ꝛ ceſtuy ẽ le reñ ẽ tail/ꝛ le coũt ft chall̃ge p² c̄ q̄ il allege eſples ẽ l dono²/et p² c̄ q̄ il alle ge eſples eſt le t p² t me de vie ꝛ ẽ cẽi en le reñ et non allocat: qar le coũt vaut pluis en tãt q̄ il allege eſplees en ceſty/ H.q̄ il ſe fiſt deſtre heire. P.viij. E.iij. Tenant en tail exchange le t re taile p² terre de fee ſimple p fait et oblige luy ꝛ ſes heires a garr et ad iſſue et del/ꝛ liſ/ ſue poꝛt Formeꝺ/et le t pleꝺ en barr cẽ fait oue garr/ꝛ la t re pꝛiſe en exchange p² aſſetz ceo neſt barr ſi le heire nauoit occupie ceſt t re pꝛiſe en exchãge aps la

mort son anc. A°. xiij. E. vi. Le tenant en tail deuant lestat fait lesse pur terme de vie & puis rel deuant lestat ceo serra barr a s heire E. xliij. E. iij. En formd de rent le garr de m lanc oue assez est bo barr vncore le rent ne gist en disconc si non al volūte lissue et cē le folie lissu de pt tiel acc q luy pue destr hors de possession. E. xxxiij. E. iij. Nota q si fec tenant en tail prist barō & ad issue et puis el & son baron apres issue ewe & deuant lestat alien les tenz en fee a vn estrāge et deuiet en Formedon le heire ne fra barr p c. Mes si c vst eē fait p fyn: donques il fra barr. T. iij. E ij.

¶ Si tenāt en tail rem ouster p fine est empled & vouche s sessor et rec aut tre en value & deuāt exec sue ad issue et del son issue nauer iames bre de Formd/ p ceo q il ne fut mie venu en lieu daut tre deuant execucion sue/ mez semble que il auer Scir fac. E. vii. R. ii.

¶ Formed en discendr dun fee de chiuallet et le briefe fuit chalenge pur ceo que fee ne chiet pas en demesne quar il auer coūt/ que lanc fuit seisi come de fee et de dr et lia les espleez/ coe en homage escuage relief garde mariage/ et aut

maner dissuez de fee de chiualef co^c de fee et de df: et Berfforde dit que gard de bedelry ne cõmen a certeine nombre des bestez / ne auowson gisoient pas ne demesñ/ & si gist prec qd redd & bre de df gist de fee de chiualef et par dde de fee de chiualef teo rec p case. xx.l'i. de rent &.et fuit dit que il nauef vnques autre buefe.&c. T.xvi. E.iii.

¶En Formed en le discēdre le tenant pled en barr le fait le pl' c en tayle oue discent/ & le pl' voill'luy auef chace da-uef myse en certein, ou il auef p discent et il ne fuit mie chace/ et le dd dit que il nauera rienz par discent/le tenant dit q̄ il est deins age / en quell' case il ne puit conustf le fait par tiell'ple/ & pria que le parol'demurge/ et le parol' demurge. P.ix.E.iij.vide auxi.xl.E.iij.

¶En Formed le briefe fuit chalenge pur ceo que il voloyt que A. & B.sa te^c auoyent don. &c. ou fe^c couerte p^t null' don faire dur le couerture/qar to^t est le fait le baron/qar apres le mort le barō le don est repelle et issint nest mie ceo le fait le fe^c et il puit auer bon briefe adir q̄ le barō don ent' lessant le fe^c:et Herle dit / que si la femme apres la mort son

barõ vst cõferñ le doñ q̃ ceo fist p luy ꝛ p son baron: donq̃s est le doñ estable et puis le briefe fuit agarde bon. xix. E. ij.

¶ En Formed̃ pt p Johñ de B. et J. sa fec et aucs fut dit, q̃ en Formed̃ quãt le fitz est ssi aps le mort̃s piere le briefe fra et q̃ post mortẽ le p̃mer done et vn tiell' filũ ꝛ heredis le prim̃ done issint q̃ quãt ilz sont ssiez chesc̃ serra fait heirs lautre, mez quãt ilz ne fuere seisiez le bfe fra forsq̃s ꝛ q̃ post mortem le prim̃ doñ et Johis filũ et heredis le prim̃ doñ et w. filũ Johannis filũ le prim̃ doñ sauns poll' heire et donques al fyne del briefe le dõ ceo fra, heire a cel que darreyne fuit seisi. ꝛc. T. xlix. E. ij.

¶ En Fo:med̃ en descend̃ lou le dõ luy fist heir a vn Hugh Blont. ꝛc. dun doñ fait a m̃ le Hugh en le tail'. ꝛc. et vn fait p̃uant m̃ le done fut mre auant sed non ex rigor iuris, mez p assẽt dez ptes ꝛ le fait fuit tiell', Sciant. ꝛc. qd̃ ego Hugo Blont dedi concessi. ꝛc. Hugoni Blont filio Hugoñ B. ꝛ filũs suis masculis de corpore suo legittime p̃creatis manerium̃ de. ꝛc. cũ ptiñ. ꝛc. habend̃ et tenend̃ manerium̃ p̃dict̃ sibi ꝛ filũs suis masculis de corpore. ꝛc. cũ ptiñ de capit' dñis ꝛc.

Et quis eor diuti⁹ vixerit gaudebit in feod ⁊ hereditate imppetuũ. Et ii cõtin gat predictũ Hugonẽ sine herede masculo de corpore suo legittime procreat obire quod extunc maneriũ predictum ⁊c. michi et hered meis reuertat imppetuum/ et fuit demurre en iugement si le done auoit fee simple ou fe taile par le fait et solonc̃ lopinion del court que fuit bon taill'. vide casũ T.xi.R.ii.

¶ Cest brief de forma donationis en le remaindr est tiel. Rex vic̃ salutẽ. Pcec̃ A.q.⁊c. redd B.vnũ mes cũ ptin̄ i A. qd E. dedit D. et hered de corpore suo exeunt. Ita q si idẽ D. sine hered de corpore suo exeunt obiret pdict mes pfat B. ⁊ hered suis remaneret. Et qd post mortem pdicti D. pfat B. remanr debet p formam donationis pdicte: eo q pdictus D. obijt sine herede de corpore suo exeunt: vt dic̃. Et nisi fec̃. ⁊c. T. ⁊c. Fe de forin̄ do natiõis en le remaindr.

¶ Cest brief gist lou tre ou ten̄t est don̄ en tail a vn hoc ⁊ a ses heir de sõ corps engendr et p⁹ defaute dissue de s corps le remaindr a vn autr coc deuãt est dit ⁊ p⁹ defaute de issue ẽ le taile le remaindr est graũt a vn autr hoc en fe taile/ ou en fee/ ou a terme deuie. Et en cas q terre

ou tenit est lesse a vn home a t̄me de sa vie / issint q̄ apres sa mort la dit t̄re ou tenement doit rem̄ a vn autre a t̄me de s̄ vie/ou p̄ autre fait en fee simple: donques si le tenant en le taile deuie saunz issue de son corps / ou le tenant a que la terre fuit lesse a terme de sa vie deuie / et vn estrange entre / celuy en le rem̄ auera lauandit briefe. Et en cas q̄ le rem̄ soit graunt en le taile / et celuy en le remaindre del̄ seisi̅ issue celuy en le rem̄ nauera auc̄ brief: mes brief de Formed̄ en le discēdre de la sesin son aunc̄ et nel̄ Formed̄ en le rem̄: mez sil ne fuit tāmes seisi̅ issue en le rem̄ auera Formed̄ en l' rem̄ et nemie en le discendre. Et nota q̄ nul poet maint̄ briefe de Formed̄ en le rem̄ sil nad fait / ou ascun autre especialte del dit rem̄ que proue son droit / et vncore couient que il eit tout temps pē dant le ple les dites especialties en son poigne ou prist en le court en mayntem̄ de sa accion/ou autrement il purr̄ legerment prendre riens par son briefe. Et d̄r que lou terre est lesse a vn hoc a t̄me de son vie le rem̄ oustre et le tenaunt a terme de vie soit emplede et vouche a garr̄ son lessour. ꝛc. ꝛ le tenant a t̄me de

vie recouer̄ autre t̄re en value/ celuy en le rem̄ apres la mort le dit tenāt a t̄me de vie rec̄ celles t̄res issint recoueres p vn Formed̄ en le rem̄ come il vst rec̄ les autres t̄res en cas que le tenant vst cō tyneue son estat/pour ceo q̄ le t̄ a terme de vie rec̄ a la value p mesme le tayle sur q̄ le rem̄ fuit tail'/ideo vt supra. Secus est de reuercion lou tenant rec̄ a la value / en q̄l cas le reuerc̄ est al lessour pur ceo q̄ il ad rec̄ al value sur auc̄ fait que sur tiel fait p quel la reuercion fuit graunt. Mes si celuy tenant vst vouche celuy a que la reuercion fuit graūt par cause de reuerc̄ / et il vst vouche oustre le lessour / et vst rec̄ a la value la reuerc̄ serroit a celuy a que la reuercion fuit graunt ⁊ nemie al lessour. Et nota q̄ en cas que t̄re soit done en le tail: vt supra et alien̄ oue garr̄ ou fait reles oue garr̄ et deuie sauns heire de son corps/ issint que celuy en l'rem̄ soit heire a luy il frabarr̄ p son fait oue garr̄ sans discent p̄ ceo que le garr̄ en cest cas demurroit a la comen ley/ ⁊ nient restreint p lestat et al comen ley ch̄m garr̄ fuit barr̄. Et auxi si tenant a terme de vie aliene oue garr̄/ ou relest oue garr̄ ⁊ celuy en l'rem̄

ſoit heire a luy il ſerra barr p ſõ fat oue garr ſinon q̃ la garr ſoit defete en la vie le t a terme del auxi celuy en le reñ fra barr p fait dauc anc q̃ ne fuit mie ptie a le tail auxi coc auant cõe deux q̃ furent ptie a la taile ou a le t a t̃me de vie. Et nota q̃ aps le vie we le t ſerra reſceu en Formed en la reñ a dder ceo q̃ il ad de reñ et ſans ceo que il ad eſpecialte il ne ſerra reſpondue/et vnc̃ le t ne purr mye fndr iſſue ſur ceo fat de reñ einz couiẽt q̃ il reſpond al doñ. Et ſi lauandit brief ſoit port p celuy a q̃ le reñ fuit tail aps la mort le t a t̃me del / ſil dde fee ſimple p le reñ ou fee tail/il luy cot lier les eſplees en le p̃ſon le donour come de fee ſimple / t en le p̃ſon le t a t̃me deuie cõe franke. Mez ſil dde p le remaind forſq̃ teñt a t̃me del il liera les eſplees ſoulement en la p̃ſon celuy que fiſt le fait.

Additio ¶ Additio. En Formed en l'reñ le bre fuiſt q̃ poſt mortẽ predict Alicie t wilhelmi et le bre fuit abat: pur ceo que le nome del fec fut auãt le nome le baron. lh.tũ.lh.vi. Mes ſil fuit en vn bre Judicial le bre nabat mie coc appiert en vn Scire fa:.M tũ lh.vi. Si remaind ſot taile a vn fec q̃ pſt baron le bre fra re-

manef debet al baron ꝛ fec / et iſſint eſt dun Formed en le reuertef pur ceo q̄ il ne poit reuertef al fec ſinon q̄ il reũtera al barõ. Mes ſi fuit en le diſcend il ſerf al femme ſolement. H. xxix. H. vi.

¶ En Formed en le rem̄ le t dõe que il auer rem̄ ꝛ laut dit q̄ il port Aſſ de no. diſſ de m̄ lez teñtz et le t en laſſiſe plede en barf/ꝛ il fiſt title de m̄ le doñ ꝛ le doñ fuit troue p le form̄. ꝛc. le dõ fuit auge ſonable p cel rec̄ ſans mittef auãt fat et vnc̄ le record fuit q̄ cel doñ fuit troue et q̄ le pl'ne fuit p̄ ſeiſi p q̄ il ne p̄ſt riens p laſſ iſſint le doñ troue ne fuit q̄ abun= dance. ꝛc. quere. ꝛc. P. x. E. iij.

¶ En Formd en le rem̄ le ptie ne mfa auãt le fat de le rem̄ ieſq̄ le pty ceo dõe qar ſi le ptie ne voit ceo dõef ne fra vn ques mfe auant/mez ſi exec̄ port vn acc̄ eux cot de mfer teſtament auant ſauns plef ou dõer de le ptie def. quar le cort ne tiendra plee/ ſinon q̄ le teſtamẽt ſoit mfe. ꝛc. tñ quere. xxxvi. H. vi. en dette port par. ij. executours. ꝛc.

¶ Bfe de forma donatiõis en le reuert eſt tiel. Rex vic̄ ſalutem. Pdec̄ A. q. ꝛc. redd B. vnũ mef cũ pertiñ in M. quod E. pater p̄dicti B. cuius heres ipſe eſt

Bfe de form̄ do uatiõis en le re= uert.

dedit D. & J. vxori ei⁹ & hef de corporibus suis exeunt. Et q̄ post mortē ipsor D. et J. ad p̄fat B. reuerti debet p̄ formam donatiōis p̄dicte / eo q̄ predict D & J. obierūt sine heredib⁹ de corporib⁹ suis exeunt / vt dic̄. Et nisi fec̄. &c. T. &c.

¶ Cest brief gist en cas lou t̄rez ou tenementz son dones en le taile come deuant est dit / et oustre si le tenāt en le tail' deuie sans issue de son corps le donour vo⁹ que ils reuertent al donour et a ses heires / donques si le tenant en le taile deuie sans issue de son corps / et sans c̄ q̄ soit ascū reim / et vn estrange entre en lez ditz tenūtz issint dones en le tail / le donour ou son heire auer̄ rec̄ p̄ cest brē de Formedon en reuert. Nota q̄ cest brief ne gist iāmes pur celuy en la reuer̄c̄ ou ses heirez ap̄s la mort solem⁹ de tenant de franktenēt co⁹ a t̄me de vie ou autre tiel tenant: mes solemēt gist cest brē ap̄s la mort de tenant en le tail / vt p̄mittitur. Et nota p̄ cest briefe celuy en le reuer̄c̄ claym̄ dauer tiel estate: co⁹ lou il ou son anc̄ auoient auant tiel don̄. s. fee simple. Et nota q̄ si terre soit don̄ a vn home & sa fe⁹ et a les heires de lour .ú. corps engendres / si le baron del et la feme pre

autre baron/et ont issue/ et la feme de/
le.ij.barō ne tiendr mie p la courtesie ne
issue p le.ij.bar ne serra enherite: quar
ceo frout encoūtre le volūte del dono²:
qar sa volunte fuit que lissue de primer
baron et la fe^e serr enherite/ et pur de-
faute de issue de lour.ij.corps la tre re-
uertera al dono² ou a sez heir: vt p³ per
lestat de w.ij.ca.i.q cōmēce: In primis
de tēntis.&c.q voit q volūtas donato-
ris in oibus obseruet. Et nota q en cest
bref les esplees serr lies en le p̄son del
donour / et en le person del don. Et le
proces est en cestez.ij. briefez/ sōm
graunde Cape/ et petit Cape.

¶ Additio. En Formedō en le reuert le tenāt
dit q le don se fist a le done & a ses
heirez & assignes iuge^t si acē/et ceo nest
plee sauns trauers le don allege. Et il
nest p̄ adire: q puis le don que launcestr̄
le demaundant enfeffe le donc / sinon q
il allege seisin en fait en launcestre le de
maundaunt puis le done / come a dire /
que puis le done launcestre le demaun-
fuit seisi et enfeffe.&c. Trinitat.ij.H. vi.
En Formedone en le reuert le tenaunt
dit que le done se fist a cestuy en fee oue
garrantie a que il suppose estre fait en

Additio

taile iuget si encoũtre le fat. ꝛc. a que le t fuit myse a respondeꝛ. T. xxvij. E. iij. et T. xiii. E. iii. Nota q̄ en Foꝛmõ en le reuert omission de sãke de ptie le pl' nẽ material cõe si le donour ad issue. ii. fitz/ et leisne mozust sãs issue en la vie l' pier ꝛ puis le pier mozust/ et le puisne fitz pt Foꝛmõ en l'reuert: oze il ne fra mencio de son frere sinon que il surueſquist son piere. M. xviii. E. ii.

Brief de ptitione faciendõ.

¶ Bꝛe de Partitione facienda est tiel Rex vic̄ salutem. Si A. fecerit. ꝛc. tunc sum̄. ꝛc. B. q̄ sit. ꝛc. tali die ostenꝺ quare cũ idem A. et B. in simil'. et p̄ in diuiso tenent quẽdam boscũ in M. cũ ptiñ de hereditate: q̄ fuit J. pꝛis p̄dictoꝝ A. et B. cuiꝰ heꝛeꝺ ipsi sunt in M. idem B. pticionẽ inde int' eos scõm legem et conſ regni nꝛi Anglie faciendam cõtradic̄/ et eã fieri non pmittit minꝰ iust'/ vt dic̄. Et habeas ibi. ꝛc. T. ꝛc.

¶ Cest bꝛief gist en cas lou hoꝰ est seisi de t're et tenãt en fee / ꝛ ad issue deux fitz et deuie / et lun entre et tient laut' hoꝛs de ses t'res: et ne voit faire ptition/ don ques cele q̄ est teigne de hoꝛs le quel est soer a lautre q̄ est eins en la t're aũa cest bꝛe deuers sa soer q̄ est eins pꝛ ceo q̄ il

sont heires a le dit hoc ioyntement.&c.
Et nota q̄ A°.xii.E.a Enerwyke feust enseale vn bre de Partic faciend entre estrāges psones & la fut dit q̄ hoc laue-roit en chescū cas sans mouer de here-ditate et ceo q̄ feust vnqs veue auant.
¶ Additio. En ptitione faciend vs T. et A. sa fec pur faire ptician de terre/q̄ descend a eux cōe cosyn & heire a vn R. le dit q̄ R. en sa vie enfeffe vn J. en fe/ le ql J. enfeffe lauandit T. en taile sans ceo q̄ le pl' et A. sa fec/le dit T. tient en cōen ou p̄ indiuis iour de bre p̄ chace ou vnqs puis/cest bon barr. A°.xxxix. H.vi. En ptitione faciend de t're & rēt/ le tenant dit q̄ lancestre enfeffe vn tiel del t're q̄ estat le tenant ad/ et quant al rent il dit q̄ il fuit sole t' sans ceo/ que il tient p indiuiso/ et le ple fuit chalenge entant q̄ il nest entitle al t're p asc feoffe ment ne p asc aut' title/il serra entend t' cōe le bre suppose & le traūs voyde & lo pinion fuit q̄ le pl' est bon. M.iii.H.vii. ¶ Nota q dicitur q̄ tenāt en cōmen ne ioint' ne serront coartez p le ley de faif seuerance/mez silz font par agrement il est bon/ et auxibien sans fait come par fait. M.iii.E.iii.&c.

Additio

¶ En brief de ptcione facien̄ port p le baron et le fec deūs lautre pcener et counč/cot q̄ le barō ꝛ le fec cōe de droit le feme ꝛ lautre parceñ tiendr en cōmen certen tre/ꝛ cōueier le discēt del cōmen anč. ꝛc. le pceñ vient p gardein p3 ceo q̄ el fuit deins age ꝛ ne puit dedire q̄ ilz tiendr en comen p le mañ:mez il dert dit que il ne veia cot le ptision se fra/tanqꝫ come el est deins age p briefe ꝛ p cours del ley pur ceo q̄ il serr fynal/mes hors de court il purr̄ bien come en pais par lour fait pour ceo que el le puit defaire. quāt luy plerr̄ et les iustices ne voilent le ptcion. ꝛc. ℙ. viij. E. iij.

Brief de ℙremunire fac̄.

¶ Bre de ℙremunire fac̄ est tiel. Rex vic̄ Cantuar̄ salutem. Cum in statuto in pliamento dñi regis Anglie scdo apud wynton. Anno regni sui. xvi. tento edito inter cetera ordinatum sit et stabilitum: qꝫ si aliquis impetrauerit/aut prosecutus fuerit seu impetrari vel prosequi fecerit in Cur̄ Rom̄ vel alibi aliquos processus snias excommunicationum bullas instrumenta vel alia quecumqꝫ q̄ tangūt nos/coronam regaliā/ seu regnum nostrū/ꝛ illi qui ea in dcm̄ nostrū detulerint/aut ea receperint/vel

inde notificationem/ seu aliã executio-
nem quamcũq; infra idem regnum no-
strũ/seu extra fecerint:ipũ notarũ/ pcu
ratores/manutentores / abiectatores/
fautores / et consiliarũ sui extra prote-
ctionem nostram ponantur/ ꝛ terre/te-
nementa / bona / et catalla sua sint no-
bis forisfcã. Et ꝙ ipsi p corpora sua at-
tachientur si poterint inueniri/ꝛ coram
nobis et consilio nostro ducantur ad re
spondendũ ibidem super casibus supra-
dictis/vl' processus fiat versus eos per
premunire fac̃ modo quo ordinat̃ est
in aliis statutis de puisoribus / et aliis
q̃n alienis cũ in derogationẽ regalie
nostre psequuntur/ put in statuto pre-
dicto plenius cõtinetur. Jamq; ex graui
q̃rela w. de E. acceperim⁹:ꝙ licet cog-
nationes plitor̃ trãsgressionũ cõtempnũ
aliorumq; laicor̃ cõtractum quorum-
cũq; infra r̃ nr̃m Anglie qualitercunq;
fac̃ ꝛ ppetrat̃ ad nos/coronã/ꝛ digni-
tatẽ nr̃as specialit̃ ptineat. Quidã ta-
men Robertus C. nup de W. in com̃ tuo
clericus p̃positus eccleſie colegii de W.
in com̃ tuo statutum predictum minime
ponderãs machinans nos ꝛ coronã no
stram exheredare / et cognitionẽ hmõi

plitoꝝ de transgressionib⁹ que ad nos et coronam nr̄am sic pertinent ad illud examen extra regnū nr̄m predictū trahere/et predictū W.ac alios de subditis nr̄is indebite pregrauare/et aduersus curiam rom̄ se diuertebat/ꝛ ibidē absq; licētia nr̄a adhuc residet atq; ꝙ plures ꝓcessus sententias et citationes vers⁹ ipsū W.ad ipsum W.ac alios de subditis nr̄is p̄dictis extra f nr̄m predictū trahendō ad respondō prefato preposito in dcā cur̄ rom̄ extra f nostrum Anglie de quibusdam transgr̄ sibi/vt dic̄ illatis ac ꝙ plura alia nobis et corone nr̄e preiudicialia ibidem ꝓsecutus fuit/eaq; p J.R.nuper de C.Kenᵗ apud W.pronūciari/publicari/notificari/ꝛ exec̄ demādari fecit et fieri ꝓcurauit in nostri cōtemptum et preiudiciū ꝛ exheredationis corone nostre periculū manifestum/et ipius W.damnū non modicū et grauamen/ac contra vim formam ꝛ effectum statuti p̄dicti. Nos statū illud inuiolabiliᵗ obseruari/et illud impugnantes iuxta eor̄ demerita castigari volētes et punire. Et q̄ p̄dict̄ W. fecit nos securū de clam̄ suo p̄ē p A.B.C.D.de F.tibi precipimus/ꝙ p bonos et leg⁹ hoēs de

ellua tua ꝑmunire fac̃ ꝓfat ꝓpo-
ũ et J.K. ꝓcuratorẽ / manutẽtorẽ/
autorem/cõsiliarium/ auxiliatorem/et
ecratorẽ ipius ꝓpositi in hac ꝑte:
unc sunt corã nobis a die ꝑasch.in
.dieb⁹ vbicũq; tũc fuerimus in An-
lia ad respond̃ tã nobis de contẽptu ꝛ
eiudicio ꝓdicto quam ꝓfato w.
damnis et iniurijs ibi in hac parte
latis. Et ad faciend̃ vlterius / et recip̃
cur nostra cõsiderat in ꝓmissis. Et
habeas ibi nomina eor̃: ꝑ quos eos ꝑ-
munire fec̃ et hoc breue. Nos de die et
loco: q̃bus dictam ꝓmunitionem sibi
feceris sub sigillo tuo distincte et a ꝑte
tunc certificat. T. ꝛc.

¶ Cest brief gist lou vn ꝑsone ou ꝓ-
sour suy le ꝑces en la court de Rome
ceuers le ꝑsent le roy/ ou dasc̃ aut̃ ver-
roy patron: dongs le ꝑsent̃ du roy / ou
aut̃ patron aũa cest briefe q̃ serf direct
al vic̃ luy cõmaũdant de garner le ꝓu
sour q̃ il ne distourbe le ꝑsent̃ du roy/ou
dascũ aut̃ patron. Auxint les ꝓusours
ꝓcuratours/ꝛ notares front attaches
a lor corps/ et mesnes en prisõ tanq; ilz
nent fat̃ fyne et ransone au roy ꝛ gre al
ꝑte. Et apres ceo q̃ ilz ont fait raũson

au roy ⁊ gre al ptie. donqs auant ceo q̄ ilz soiēt deliueres tout eient fait ranson trouent sufficiēt suerte / q̄ ilz ne tēptent ne suerent p eux ne p aucs en court de Rome / ne aillours p̄ tiel emp̄sōmentz ⁊ ransons. Et si ceux puisours / lour attourneis / exec̄ / pcuratours. notaries ne puissent eē troues sott lexigent agarde deūs eux / ⁊ bre issef de prendf lo² corps si bñ al suit de ptie cōe de roy / et en īm le tēps l'roy auera lez profitz del dit bñfic issint p tielx puisours occupies forpris dez abbes / priours / et aucs measons q̄ sont colleges ou couent. Et cest doñ p lestat E.iij. Anno.xx.in medio. Et vide de puisorib⁹ victualiū plus anno eiusd̄ R. de puisorib⁹ victualium.ca. penultimo / ac etiam statutū eiusdem R. an⁰. xxvij.de onerantibus. ⁊c.

Additio ¶ Additio. Nota q̄ en Quare impedit port p le roy ⁊ il count q̄ le def. luy disturbe p puision le pape q̄ ore est: ⁊ sont a issue sur ś point / ⁊ troue p² le roy / vncore l'iuge⁺ ne fra done accord̄ al estat ne le ptie nauef paine doñ p lestat / mes est graund̄ euidens en auc bre port sur lestat Pd.iij. H.vi. Nota p opinionem plurimor: hoc pt auer cē bre ꝑs vn cōt

procurator ꝑs autr cõe coũsellour et ꝑs le.iũ. coe attourñ et les dam̃ serr taxes seueralint. A°.xxxvi.H.vi. Nota en c brief ascũs fier def. et ascuns apparust/ et p' ceo q̃ le brief fut malues il ne abat et nul iuget fut done ꝑs cur que fier de/ faute q̃ ilz serr hors de ꝓtection le roy pur ceo/q̃ le brief fuit malues. Et lestat est in Cur̃ romana vl' alibi le q̃l alibi est a entender en la court leuesqs issint q̃ si home sout sue la pur chose que appent al cõmen ley il auer ꝓmunire. H.v. E.iiij. Mez en le cas auandit le bre vst este bon et lez def. ont tait de fau iuget vst este doñ que ilz serr hors de protecc le roy. H.xliij E.iii. Et nota q ad este tenus pur opinion q̃ si vn clerke sue vn autre clerke ou autre home en court de Rome de chose spirituel/lou il put auer remedie de ceo en le court son ordinare deins le royalme/ q̃ ceo est deins lestat. P.ix. E.iiij.tñ credo q non sit lex.

¶ Si vn seignour en court baron tient plee de dette de.xl.s. ou ouster q̃ ne fra tenus forsqs en court le roy/ dicitur que le seignour fra en case de ꝓmunire. ꝛc. et quere si le def. en cest accion puit faire attourney ou nemie. ꝛc.

¶ Nota q̄ le ſpirituel court auer iuriſ-
diccion in cauſa diffamacionis / tñ di-
ſtingue quar ſont. ij. mañ de diffamaci-
onis dont lun offēce eſt p eſperituel ley
et lautre p temporal ley. ¶ Come ſi home
ſclaūder vn aut̄ q̄ il fiſt fornicacion ou
auowtre p̄ ceo il purroit eſte ſue en le
eſpirituel court m̄ le ley ſi l diffame vn
aut̄ de ſymony ou p̄ non paier des ty-
thes ou pur manger chier en le faſting
iour come lent et aut̄s / ou q̄ il ne fuit cō
feſſe p vn an / ou q̄ il ne reſceue le corps
nr̄e ſaueour et huiuſmodi. Mes autre
eſt de tielz diffamacions queux ſont de
choſes mer̄ temporal et puniſhe able p
temporal ley / ſi come vn diffame vn aut̄
de treſoñ / murder / felony / ou hmōi tout
ſo̅t ceo que cē auri ſowñ en diſpleaſure
de dieu / vncore p nul voye ne en nul ꝑte
ceo neſt p̄ punyſſhable p ſpirituel ley /
quar ſi iſſint ſoit co̅t a ce̅l que eſt iſſint
diffame defaire ſon purgacion et iſſint
purgea vn choſe q̄ doit eſte purge p ley
del realme : m̄ le ley ſi diffamac̄ ſoit de
vtlagare de murder̄ / conſpiracī / forger
de faitz et publiſſher et hmōi / ilz ſerr̄ pu
nyſſhes p accions ſur le caſe en le tem-
porall ley / quere tñ legem dambideux

matters deuant reherses. ꝛc. Mes que il cot al pl̃que porr̃ lour accions sur lor case pour les matters deuant reherses adire que eux fuer̃ en dam̃ p le diffamacion come adire que pour ceo que il lup diffame de felony vn marchande ne voile marchandizer oue lup ou que par suspeccion de ceux parolx il fut prise pr suspeccion de felony/mez lissue ne serra sur les dam̃/ mes sur le plans de polx/ vi dicitur. ꝛc.

¶ Bfe de Quare ei deforr̃ est tiel. Rex vr̃ salutẽ. Pquer̃ A.q. ꝛc. redd̃ B. vnũ mes cũ ptiñ in H. qd̃ clamat esse ius de rationabili dote sua: vel qd̃ clamat esse ius ad maritagiũ suũ: vel quod clamat tenere sibi ꝛ hered̃ de corpore suo exeũt: vel quod clamat tenere ad t̃minũ vite sue/ꝛ q̃ idẽ A. ei deforceat. Et nisi ꝛc. non dicatur iniuste deforceat: quar le iniuste non habetur in statuto. Nota quod pro tenente per legem Anglie nõ continetur breue in statuto sicut alibi potest manutenere p illud statutum in consimili casu. Brief de Quar ei deforr̃.

¶ Cest brief gist lou tenant en taile ou en franke mariage ou en dower ou p la courteste/ou a terme de vie dec/ ou dau

tre vie p dont p defaute lour tenor's: dõ ques ilz meſmez auer reč deũs celuy q̃ reč/ou deũs ſõ heire ou deũs quecomq̃ auč pſon comẽt t en q̃l mañ q̃ ilz aps l dit reč p defaute aueignẽt as dits teñts p lauandit bre. Et nota q̃ cẽ brief en ſõ nature eſt brief de droit p' les auanditz tres: qar brief de pluis haute nature q̃ ceo/ne poient ilz auer tãmez p' reč lour dits teñts. Et nota q̃ cẽ brief ne giſt tãmes p' nul auč pſon q̃ p' celuy m̃/ q̃ p' diſt les auanditz tres/ou teñts: vtś. Et nota quãt aſc̃ des auãditz tenãts portes brief de Quare ei deforc̃ deũs le t q̃ eſt deins et q̃ reč p defaute celuy q̃ reč mẽa la nature de ſon brief p q̃ briefe il reč p quel brief les auanditz tenantes ſerront reſceues a replier vt patet p ſtatutum de w.ii.ca.iii.in fine.tc. Et le proces eſt ſum̃/graunde Cape/et petit Cape.

Proč.

Additio

¶ Additio. Nota ſur recouere p defaute en brief de waſte Quod ei deforceat ne giſt: mes bre de Diſceit. T. xvii H.vi. Si tre ſoit leſſe a feč ſole a tme de vie oue garr q̃ prẽt bar q̃ur p dont p defaute: Q̃ ei deforceat ne giſt durant la vie le baron: qar le briefe ſupp̃ q̃ ilz ont p̃ ou le baron nad riens/ſinõ p reſõ de

la fec̄ / issit ne fut il c̄ a ceme de vie / z auxi
il̄z nauera le vouche: quar le brief sup-
pose q̄ clamat ad vitā la fec̄: en q̄l cas
lestatut ne done tiel vouche / forsq̄s ou c̄
q̄ la courteisie / ou en taile / ou a terme de
vie perd̄: et le baron nest ascun de ceux
Mes en cē cas / la fec̄ auera Cui in vita
āps la mort le baron q̄ riēs nauer̄ en le
frāket: qar ceo est accōpt en ley vn alie
nacion. Mez sil̄z vsont ewe ioint estate:
don q̄s / le Ø d̄ et defor̄c̄ gist. Et de frāke
mariage ne de nul aut̄ estate auer̄ la fec̄
rec̄ durant le couerture / de tenētez a luy
lesses / et a son primer baron / sil̄z sont q̄
dus q̄ defaute del secōde baron: M.iiij.
E.iij. Home ad issue.ij. fitz et est seisie de
tre taile en Sauylkynde q̄ est partable
enter heires males et deuie / et il̄z en-
tront et perd̄ par defaute / il̄z ioynd̄r in
qd̄ et defor̄ceat / z le brief ferī q̄ clamat
tenere sibi et heredibus de corporibus
eorum. ꝛc. et vncore est impossible que
il̄z aueront issue ent̄ eux. M.xlvi. E.iij.
Et nota que le demaūdant ne count en
son count de q̄ done / et vncore le count
est bon: quar il est garī de briefe / et le te
nant nauera oyer del rec̄ en son briefe.
Michaēl. xxix. E.iii.

¶ En qꝺ el ꝺefozc̄ le t̄ mꝛe ſon title ſolonqꝫ le p̄m̄ bꝛief p q̄ll' il recouer et laue vouch a garr̄ come leſtatut voit q̄ entr̄ en le garr̄ et cel que rec̄ pleꝺ le reles le garr̄ p quell' il reles a luy puis le rec̄ et puis lexecucion ſue et ꝺ̄e iuget ꝛ ne fut mie reſceue ꝺe pleꝺer cell'reles pur ceo q̄ il eſt al acciõ quãt il mꝛa ſon title ſur le pꝛim̄ bꝛiefe ꝺeũs le t̄ q̄ vouche le q̄ll title il cot ꝺemeynteñ et nel ꝺe pleꝺer hoꝛs ꝺel nature ꝺel p̄mer bꝛe ꝛ lopiniõ fuit que cel que pt le quod ei ꝺefoꝛceat ne recouer en value ꝺeuers ſon vouche quar il eſt tenaunt par le garr̄ a ꝺefenꝺ le t̄re et nemie ꝺe mitter en value quer ꝺe ceo W.ri. E iñ.

¶ Home rec̄ p ꝺef. et puis ſue vn Scir fac̄ hoꝛs ꝺe m̄ le iuget et recouer p ꝺef. ſi le t̄ q̄ p ꝺe ſoit a poꝛter vn bꝛe ꝺe qꝺ ei ꝺefoꝛc̄ il cot a cel q̄ recouer ꝺe meynteñ le title ꝺe ſ bꝛe auꝛi auãt coꝫ en le Scir fac̄. ꝛc. quer et vide ſil puit voiꝺer le iuꝫgement en Scire fac̄ ſil recouer ſa t̄re.

¶ Si home recouer p ꝺef. en vn Scire facias hoꝛs ꝺun fyne ꝺeuers tenant en le taile et il pt quod ei ꝺefoꝛc̄ et lautre meynteyñ le title ꝺe ſon p̄m̄ bꝛiefe le tenant en taile auer̄ voucher et vnc̄ en le

Scire facias nullʳ voucher gisoit. ꝛc.

¶ Brief de warrãtia carte est tiel. Rex vic̃ salutẽ. Pꝛec̃ A. q̃ iuste. ꝛc. warrantizet B. vnũ mes cũ ptiñ in C. qđ de eo tenere clamat et vnde cartã suã habet vt dicit: vel sic. vnde cartam C. patris/ matris/ ffris / sororis: et sic de singulis cuius heres ipse est: vt dicit. ꝛc.

Bfe de warrantia carte.

¶ Cest briefe gist lou hoc est enfeffe/ en cert̃ t̃res ou teñtz oue clause de garr̃ ou releſt a ma possession / ou cõferme mon estate oue clause de garrante/ et le t̃ est empleđ de mesmes lez t̃res ou teñtez p vn estranger don q̃s si le tenant ne poet vouche mie a garrãte il asia le dit brief deũs son feoffer ou son heire. Et nota q̃ si cẽ bf̃e ne soit cõmenc̃ durant le p̀mer ple/ le t̃ fra barr̃ a toutz iours dauer cẽ bf̃e: quere tamen. Et nota q̃ cest bf̃e ne gist pas forsq̃ lou le t̃ ne poet mie voucher a garrante s. assise / ou auꝛs tielz breuez/ ou vouche a garrãte ne gist mie Et le pꝛoces est sum̃ / attachement / et distr̃ infinite tanq̃ la partie veigne. Et sil veigne et pleeđ en chief al acc̃ ꝛ aps ceo fait def. donques iſſeꝛ le graunde distr̃ en lieu de petit Cape.

¶ Additio. En garrante de chartre le

Additio

pleintiffe count q̄ le def. luy enfeffe de fee p̄ ſa chart q̄ il mōſtre auant / et que aſſiſe fuit port p̄s le pleintiffe en ſō acc̄ et le defendāt et le pl'oze fuit acq̄te del diſſeiſin ꝛ p̄ō: et q̄ cē brief p̄ chaſe pend̄ laſs / ꝛ le tēe fuit challēge p̄ ceo q̄ vo' de eo tenet / et vnde cartam habet: q̄x ſont doubles lieux: et p̄ c̄ q̄ il coūt q̄ il tient del def. et le fait proue le feoffement eſtre fait de puis leſtatut come le date de icel proue / et non ollocatur: qar ces ſont auncient paroix de form̄. ℣. xxiiij. E. iij le pl' count que le pier le defend̄ luy enfeffe p̄ chē q̄ heir il eſt: et q̄ S. T. port aſſiſe p̄s luy / et il luy prie de garr et il garr̄ ne voil' / ꝛ le coūt fuit challenge p̄ ceo q̄ il ne mē q̄ il riens p̄d̄ p̄ laſſiſe ꝛ nō allo² p̄ q̄ le defend̄ dit q̄ ſon piere ne luy enfeffa eins le pl' diſſeiſt ſon pier / ꝛ le pleintiffe dit q̄ il ne diſſeiſt p̄ſt et le iſſue ne fuiſt reſceu qar ceſt vn defpt̄ier del coūt p̄ q̄ il maunteñ ſon count ceſtaſſauoir que le piere le defendaunt luy enfeffe. ℣. iij. E. iij. Le pleintief coūt que le defandant luy enfeffe: et q̄ il fuit empled̄: ꝛ il prie le defendāt de garrāte ꝛc. et le defendant dit que le pleintif ne fuit tenant iour de brē purchaſe / iuge

il deuoms garrant/ & le pleint dit que il est tenant de la tre et auoit le fait le defendant et non allocatur. Mes fuit cõpelle adure sil fuit tenant iour de briefe purchase.&c. Mes sil vst este dit a deprimes que il fuit tenant p son garrant iour de bref purchase ceo vst eẽ assetez bñ darf le garf T.iii.E.iii. En garr de charr le pleint coũt q̃ il fuit enfeffe par baill'le def.& q̃ il fuit enpleđ par vn T. p Scir fa: et le pl' luy prie de garf et il ne voile et le coũt fuit challẽge pur ceo q̃ il ne count que cest bref fuit purchase pendaunt le Scire fac: mes nosa demourr: par que il passe oustre et dit q̃ il nad riens iour de bref purchace / et ne voile pas dire que riens luy descenđ p que agarde fuit que le pl're: sa garrãte pro loco et tempore / et que il maynteñ le issue en quel counte que il voile. Ho. xlvi.libro assisarum.

¶ Si home recouer vn garr p brief đ garr de charte: et il soit empleđ apres et soit en course que il ouit voucher il ne recouera mie en value par force de garr dereyñ sil ne luy vouche et dicebatur que si tenant en taile de rent charge reles le rent al tenant del terre et le te-

nant enfeffe vn autre del terre oue garr le garr ſe extenꝺ al rent pour ceo que le tenant fuit ſeiſie del terre diſcharge.

¶ En briefe de garr de chartr̃ port ꝑs vn home p. ii. M. xliij. E. iii. leffecte del caſe fuit que le garr fuit fait a. iii. et vn ſurrenꝺ as autres ou reles i iij. ij. auec le garr ſans noſmer le. iij. ꝛc.

¶ En vn quar impedit le def. auoit dꝺe de garr de chartr̃ pr̃ c̃ q̃ il ne puit voucher. ꝛc. et vide ſi le vouche ou cel q̃ pꝺ dꝺe reſceue purront auer ceſt briefe.

Bre de diē clauſit extremum.

¶ Brief de Diem clauſit extremum eſt tiel. Rex dilecto et fideli ſuo B. eſcaetori ſuo in com̃ L. ſalutem. Quia A. de B. qui de nobis tenuit in capite diem clauſit extremi: vt accepim⁹: vobis mãdamus: q̃ oia ꝛras et teñ de q̃bus idem A. de B. fuit ſeſitus in dñico ſuo: vt de feodo in balliua tua die q̃ obiit ſine dilac̃ capias in manũ nr̃am et ea tibi ſaluo cuſtodiri fac̃: donec aliud tibi mandamus et p ſcr̃m ꝓbor̃ ꝛ legal̃ hominum de balliua tua p quos rei veritas melius ſciri poterit diligenꝫ inquiras quanꝫ terr̃ et teñ iꝺ A. de B. de nobis tenuit in capite tã m dñico q̃ inſeruiꝫ in dicta balliua tua die quo obiit ꝛ quãtũ

de alīs\ ꝛ p q̄ ꝺuīc/ et quantū t're et teñ illa valeant p annū in oibus exitib⁹/ et quo die idē .A. obijt/ et quis ꝓpinquior heres ei⁹ sit ꝛ cui⁹ etatis. Et inq̄ inde distincte ꝛ ꝑte fact nobis ī cācellar nra sub sigillo tuo ꝛ sigillis eorum p q̄s fact fuerit sine dilac mittas: ꝛ hoc bre .T. ꝛc.

¶ Cest briefe gist en cas del estatute de Marl. ca. xv. que commence: Prouisum est si aliquis heres. ꝛc. ou le tenant le roy que tient de luy en chief come de son corone per seruice de chiefe deuie/ celuy que auera les terres apres le decesse del dit t' sil soit son heire ou autre luy co⁹ de suer lauantdit briefe pour le roy/ al eschetour de mesme le counte q̄ il fac enquerer que soit prochein heire au t' de roy. Et auxi q̄ il face enq̄rer del estent de les terres/ et apres sil soit troue prochein heire al t' q̄ est son ancestre il auera les terres de mayne le roy ꝛ demendra tenant par mesmes les seruices que son ancestre fist. Et cy nest nul proces: quar est vn briefe doffice.

¶ Additio. Nota que si troue soit par diuers offices en diūs coūties cest assauoir par vn counte que le heire le tenant le roy est deins age/ et par autre Additio

office de pleigne age/ceo que eſt le meſ
liour-pour le roy ſerra priſe / et le heire
nauera aſcũ trauers a ceo: quãt il voet
ſuer liuer̃ pur ceo q̃ il eſt affirmer meſm̃
loffice p ſon ſuyt. M. xxxiij. M. vi. Et noſ
ta que ſount ſinke maners denquer̃ oꝛ
deignes apres la moꝛt le tenant le roy.
Un eſt Diem clauſit extremũ / ⁊ ceo eſt
immedietate apres la moꝛt le tenaunt.
Un autre eſt. Melius inquirendo et ceo
eſt lou leſchetour deuie ou le tenant en
le diem clauſit extremum ou lou le diſ
em clauſit extremum neſt returñ. Le tiſ
erce eſt. Que plura / et ceo eſt ou aſcun
terre eſt omiſs̃. Le quarte eſt Deuenes
runt / et ceo eſt la ou le Hardeu deuie.
Et le ſinke eſt. Mandamus. Et ceo aps
lan. Anno. nũj. M. vii.

¶ Si le tenant le roy que tient de luy
par homage et fealte pour toutez mañ
dez ſeruices del̃ ſon heire de plein age
que ſue vn diem clauſit extremum et eſt
troue deuant leꝛchetour que il tient de
luy par homage fealte ⁊. xl. li. ou plus
ſil ſue lyuere par ceſt enqueſt il ſerr̃ cõſ
clude en aps p² tout ſa vie. xliij. li. aſs̃.
¶ Nota quod dicitur en vn caſe que cõ
mence/Troue fuit p vn diem clauſit ex

tremum aps le mort le dam dacres.ꝛc. que quant vn title est troue p dic̃ clausit extremum le roy et auxi leire sont estop pes adire le cõtrare/mez le roy ou leire purront confesse et void ou surmit tiels mater quell' nẽ contrar̃/et auera nouell' commission com est troue p diem clau= sit extremum.ꝛc. que vn file est heire de plein age lou est auxi vn autre de plein age nouell' commission ne fra p̃ agard: mez si lautre vst este deins age autre ẽ/ quar ceo nest pas cõtrare et issint ẽ lou le frere est troue heire lou le feme pri= uement ensent nouell' commission sur cell' surmise isser̃ p̃ ceo cõfesser que le frere fuit vn foitz heire/mez ceo que est direct contrar̃ ne causer nouell' cõmis= sion dẽe agarde come troue ẽ q̃ vn fuit heire et il vient ꝛ voill' surmyt q̃ il fuit heire male et pria nouell' inquisicion: et par toutz les iustices il fuit ouste/ꝛ issit est en quale ius agarde ꝛ null' collusion troue si apres vn voill' surmyt collusion et pria nouell' quale ius pour le roy il nauera pas/et le cause est pour ceo que cell' chose fuit trie entre le roy et luy vide.in.h. enrici.vij. pur ceux maters/ ideo non plus hic.

Bfe de Etate p banda.

¶ Briefe de Etate probanda est tiel. Rex escaetor suo in com̃ D. salutem. Quia W. de B. filius A. de B. qui de castr nr̃o de K. tenuit per seruic̃ milit dicat se plene etatis esse et pet̃ a nobis terras et teñ sua / que fuit de hered̃ sua sibi reddi: p quod volumus quod idem W. apud L. natus / et in ecclesia eiusdem ville baptizat̃ fuit / vt dic̃ / etatem suam probet coram te: tibi precipimus quod ad certos di ̃ et locũ quos ad hoc prouideris ꝓbationem illã p scr̃m tam militũ ꝙ aliorꝫ proborũ et legal̃ hoim de ballliua tua p quos ꝓbatio illa poterit ⁊ veritas etatis p̃dicte melius sciri poterit et inquiri capias / ⁊ ꝓbationem illam sic capt̃ nobis sub sigillo tuo / et sigillis eorũ / p quos capt̃ fuerit sñ dilatione mittas / et hoc breue teste. ⁊c.

¶ Cest brief gist pur le heire del dit tenant que tient de roy en chief pur prouer q̃ il soit de plein age. Et sil soit trouue par inquis̃ que il soit de plein age donques il deuiendra tenant per mesmes les seruices queux son ancet̃ fist al roy. Et cest brief nad proc̃ pur ceo que est bre dosnee. Et nota q̃ eux del chanc̃ teignount pur ley que si le heire sua se

tres hors del main le roy queux furent
seies par reason de son nonage / et sil
sua son enquest en ascũ counte: mes ne-
nye en toutes les counties en queux
les terres soumt. Et par reason de en-
quest de ceux counties en queux il sua il
ad iuere des tres en ceux counties lou
dnad sue p enqst: donqs le roy poet re-
seier toutz lez tres p reason de sõ abate
ment sur la possession del roy in pcel et
ifra charge dez issues en le mesn tẽps.
Et le seignr de Wer sy fuit en tiel cas / t
soy myst en grace del roy / et fist syne pt
toutez coc appiert en trinite time le. xx.
ii del roy Edward de le tierce. tc.
¶ Et nota que chescun que passer en
cel enqst serf vage de. xlij. ans al meins
dmt que il fut de plein age al tẽps que
ce que suit le brief fuit ne. tc.
¶ Brief de quo minus est tiel. Rex vic Bfe de
salutem. Prec tibi quod non permit- quo mi-
tas B. facere vastum seu distructionem nus.
in vasto ipsius B. in W. quo minus A.
rationabile estouarium suum in vasto
illo habere possit / sicut illud habeꝛ de-
bet et solet: vt dicit: et sicut rationabi-
liter. tc. We amplius inde clamoꝛ au-
pro defectu iustitie. teste. tc.

¶ Ceſt briefe giſt lou home ad graunt a vn autre huſbote et heybote en ſon bois de ꝑndre cheſcun an / et celuy que graunte ne purſ mie auer ſon reſonable eſtouare : donques le graunt auera lauantdit briefe et eſt en nature de brief de waſt. Et le proces eſt attach . et dit peremptorie. Nota que huſbote eſt appelle certein eſtouer en autre bois pour amender aſcun meaſon. Et heybote eſt appelle certein eſtouer pur amender aſcun villes / heies / hegges . ⁊ c.

Bfe de ad quod dampnū

¶ Briefe ad quod dampnum eſt tiel. Rex tali eſcaetori talis cōm precipimus tibi quod per ſacm proborum et legal' hominum de balliua tua / p quos rei veritas melius ſcire poterit / diligenter inquiras ſi ſit dampnum vel prejudicium noſtrum vel aliorum / ſi concedamus dilecto nobis in Chriſto mro ⁊ fratribus ſancti Johannis Jeruſalem in Anglia quod ipſe vnum toſtum cum pertin in A. per feoffamentum J. et vnam acram terre cum pertin in D. p feoffamentum B. que ꝺ̃dem mr̃ et fratres de predictis J. ⁊ B. poſt ſtat nr̃m de terris et tēntis ad manū mortuam nō ponend edit adquiſierunt / et q̄ occaſione eiuſ

statuti nostri cepistis in manum nostrã
teneri posunt eisdem magistro et frib⁹
et sucĉ impetuũ iuxta formã feoffamẽ
torũ p̃dictor̃ nec ne si sit ad damnũ vel
preiudicium nr̃m vel alior̃ et q̃rũ qualit̃ et
q̃modo/et de cuius feodo tostũ illud et
tra sunt/de quo vel de quibus teneant:
et p̃ q̃ seruic. et quantũ valent p annũ
in omnibus exit̃. Et si t̃ra et teñta pre-
dictor̃ J.⁊ B. si remanent vltra predi-
cta terras et teñta mr̃o et fratrib⁹ pre-
dictis sic adquisit̃ sufficĉ ad fuĉ et conĉ
tum de p̃dict̃ teñtis sic adq̃sit̃ q̃ teñtis
p̃dict̃ J. et B. retent̃ debit̃ fac̃ et ad oia
alia oner̃. ⁊c. Et q̃ eidem J. et B. in alĩs
⁊c. p vt ante feoffamentum predictum
poni consueuer̃. Ita q̃ prima p feoffa-
menta illa in ipsor̃ J.⁊ B. defectũ ma-
gis solito onereť seu graueť et inquis
inde distincte ⁊ apte fact̃ nobis in canĉ
nostra sub sigillo tuo et sigillis eorum p
quos fact̃ fuerit sine dilatione mittas.
Et hoc breue: teste. ⁊c.

¶ Cest bre gist lou home alieñ ou done
terre ou teñt a ascun meason de reli-
gion ou ascun mort mayn, a deprimes
couient que cest brief soit maunde al es-
chetour de sñ le coũtie ou les terres ou

tenementes ſont pour enquerer lextent de les terres / et quel preiudice ſerroit au roy et al chief ſeignour ſilz ſoient aliens a mortmayn. Et quant leſchetour ad inquis les pointez / et autre circumſtaũces compriſes en le brief / il retournera le brief / ſolonqꝫ ceo que il ad trouue par lenquiſ et apres ceo / il fra fyne au roy pour lalienacion des ditz terres et tenementes. Et ſur ceo il auera vn chꝛe de licence: quar leſtatut de religion voet que nul home vendra terres ne tenementes as mortem ayns / ne nul home preigne aſcũ terre en tiel maner. Et ſil face / la terre ſerra ſeiſi en la main le roy come eſchete. Et vide Magna carta. cap. xxxvi. que commence: Non liceat alicui / que touche ceſt matter. Et vide ſtatutum de w. ij. cap. xxxii. que commence: Viri religioſi.

Bꝛe de quo warranto.

¶ Bꝛe de Quo warranto eſt tiel. Rex vic̃ ſalutem. Sum̃ per bonos ſuſm A. quod ſit coꝛã Juſticiariꝭs noſtris apud weſtm̃ tali die oſtendꝭ quo warranto tenet viſum franci plegũ in villa de R. in preiudicium hundredi noſtri de B. ſine licentia et voluntate noſtra vel predeceſſoꝛum noſtroꝛum quondam regum

Anglie/et emendas p transgr assise pa
nis/et fuisie in eadē cepit in p̄iudicium
ipm non modicū/et grauamen: vt dic̄.
Et hēas ibi sum̄/t hoc breue teste. ꝛc.
¶ Cest brief gist pur le roy en cas q̄ vn
hoc vsurpe certeine fraunchises sur le
roy/sicome dauer waif/ou straif/ mar-
che/ou feyre/ou court baron/ou ascun
tiel semblable sans bon title/et sans bō
volūte le roy/ t soit p̄sent deuant Justic̄
in Eire quant ilz sont en icelx pties que
uelz franchises sont en tiel mañ vsur-
pes/donq̄s issera lauandit briefe pur le
roy al vic̄/ q̄ il face vener celuy que ad
vsurpe le frāchis a vn cert iour deuant
ñz les Justic̄ pur mre son warrant q̄ il
ad p̄ luy. Et sil ne poet mre bō warrāt
ou il ne vient pas: donq̄s le roy prēdra
a luy sa frāchise. Et nota q̄ cest brief ne
doit p̄ estr̄ emine deuant ascun Justice:
mez lez Justic̄ en Eir̄: t nul pces gist icy
mez il serf garnie sur son pole demesne.
¶ Si hoc clayme dauer̄ catalla felonū
t fugitiuoz et wayf et stray. ꝛc. cest bon
graūt al wayf. t estray/qar ceo put este
p prescripcion et aut est voide/quar ne
put ceo auer̄ sans le graunt le roy.
¶ Le roy graūt que ieo serf discharge

dez collectour de.xl.ꝛc.ou deſtr vic ou excheto⁹ ceſt bon:mez nel de.xv^s. qar c eſt p eleccion m̃ ley de.coꝛoner/maire ꝛ aut̃s q̃ ſont faitz p eleccion et nemie p le roy/et iſſint diuerſite.

Additio ¶ Additio. Nota q̃ ſi l'roy graũt a aſc hoc frãchiſe dau̇ gaole ſil ne voile faire coſtages p⁹ auer liuerãces/mez detient gentz en p̃ſon q̃ux ſont p̃ſes p⁹ ſuſpecꝛ ſans lour deliuerãs loialm^t a fair̃ l'roy ad cauſe de ſeiꝛ la frãchiſe en ſa mayn/ comẽt q̃ il ad lete deins ſ frãchiſe/ iſſit q̃ il pot enq̃rer de tiel felons ꝛ il ne pot rienz troue de eux p enq̃ſt/vncoꝛenad il mic poier de eux delyuer̃.Mes ilz doiẽt ee deliueres deuãt Juſtic de Gaole deli uere.H.viij.H.iij. Et ſi diũs frãchiſes ſont grantes a vn hoc / et nul franchiſe depende ſur autre en tiel caſe / meſq̃ il myſuſe vn franchiſe p tant ne froit les aut̃s ſſies et foꝛfaitz:mes foulet cel q̃ il ad malet vſe. Mes ſi toutz les poyntes del franchiſe depend̃ ſur vn m̃ frãches q̃ cõpꝛent pluſours articles: en tiel cas ſil myſuſe aſc de les pointz / la frãcheſe entier ſerr̃ ſel et foꝛfeit/ꝛ ſi hoc ad fran chiſe et vſe bien coc il doit/et purpꝛent ouſtr̃ ſur le roy/en ceo cas la frãchiſe q̃

est bien vse ne fra forfeite: mez ceo q̄ il ad purpse ouste sur le roy/ cōe si hoc ad Marche a tener chesc̄ semaygne le venderdye/ & il tiēt Marche l' venderdie/ & auxi le lundi: en ceo cas riens ne serra forfeit: mes ceo que il ad purprise. Mez si home ad foire a tener deux iours/ et il le teigne .iij. iours il forfaitt trestout/ pour ceo que il ad mysuse la franchise. Et si home ad foire a tener le venderdi et il le tient le lundy la fraunchise est forfait il fra fyn pur le mysuser. Anno. xij.li°.ass.pl'.xxxiij.

¶ Et vide diuersitatem pent vsage et custome/ vsage est denheriter p males come en Kent ou le fitz puisne p lusage en borogh englissh & sont bons vsages quar ilz purront auer bon et loyal cō=mence't. Custome est dauer certein leys p Custome. &c. come le cite de Loūdres dauer accion sur cōcessit soluere & den=quer dun dute dun obligacion cōfesse & prie que le dute puit este enquere. &c. Et vide lez causes de ssier de franchise en l'main le roy & auxi causez de forfey=ter. Coc si le defend̄ in quo warrāto fait def. sur pces. &c. ou si le partie appiert et puis fait def, ou si le partie fait faux

clayṁ et non vser misuser / th̃ semble q̃ mysuser et abuser sont dun effect / & stude differenc. istor̃. &c.

Bfe de Edemptitate nominis.

¶ Brief de Edemptitate nominis est tiel. Rex Thes et baronib⁹ suis salutẽ. Cũ A. p sum̃ nostr̃ distringat in com̃ B. soluend̃ di marcam ad opus nostrũ: per qd̃ breue in Conc̃ nostra p ipsũ A. impetrat. vt dic̃. Et idem A. nullũ breue in Canc̃ nr̃a p fine nobis p protestand̃ impetrauit: sed p idemtitate cuiusdã hominis idẽ nomen et cognomen portantis eodẽ com̃ existent̃ p ministros eiusd̃ vic̃ ad eandẽ pecuniam nobis p̃standã distringatur / vt asserit / vobis mandamus: q̃ fiet sup diligenter inquisic̃ si inueneris ita eẽ tunc ministros p̃dictos ad distringendũ p̃dictum A. occasione p̃dicta de cetero faciend̃ desistr̃ fac̃. Et distr̃ si quam ea occasione feceritis sine dilatione deliberari fac̃. &c. teste. &c.

¶ Cest brief gist en cas / ou ascũ briefe de Dette ou Tñs / Couenant / Accõpt / ou ascũ tiel sẽblable est sue deũs vn hoc et vn aut̃ hoc q̃ ad mesme celuy nome / come il ad deũs q̃ le briefe est port̃ sont prise pur luy / p̃ ceo q̃ il ad tiel nosme: donq̃s celuy q̃ est iſſint prise auera cest

brief p vertu de q̄l le vicōt fra enque-
rer deuāt Justic̄ assignes en m̄ le coūte/
sceluy q̄ est issit prise ou distr̄ soit coul-
pable ou nel. Et sil ne soit coulp̄ il alera
quite sans iour. Et sil est coulp̄ come le
bre suppose/ il respondera al ptie q̄ sue
le bre. Et en m̄ le mañ cest brief purr̄ eē
maunde as Justic̄ de cōmen banke / ou
as tresorer̄ et barōs deschequer le roy/
et as exchetours que ilz enquerent: vt
supra solonqs le cas de briefe.

¶ Bre de Recto sur disclaym̄ est tiel. Brief de
Rex vic̄ salutem. Pone ad petitionem recto sur
petentis corā Justiciarijs nostris apud disclaim̄
westm̄ loq̄la / q̄ est in com̄ tuo / p breue
nostrū int̄ A. et B. de auersis ipsius A.
captis /et iniuste detētis. vt dic̄. Et sum̄
ic. predictū B. q tūc sit ibi/ ad respon-
dendū prefato A. seruic̄ sibi debit̄ fac̄.
Et habeas. ꝛc. teste. ꝛc. Cum ista clau-
sula / qa talis distr̄ de feodo suo p cons
et seruic̄ sibi debit̄ ꝛc.

¶ Cest bre gist ou le seignr̄ en la court
le roy. s. en le cōmen bāke face auower̄
sur s tenant ꝛ le t disclaim̄ a teñ de luy /
sur la quel disclaym̄ le seignr̄ auera cest
bre/ ꝛ si le seignour purr̄ auerer et puer
q̄ la terre est tenu de luy pur le quel dis-

clayme eſt iſſit fait/il reč la tre a toutes
tours en ſon demeſn̄/qar le diſclayn̄ eſt
ore de record̄: mes lou le t diſcleyme
cort baron/ou en coūtie/ le ſr ſerf en le
mercy & nul reč auera pour ceo q̄ neſt p̄
de record̄/ et tout ceo ꝓue bien leſtat
de w.ſcōe.ca.ij. que cōmence. Quia dñi
feodor.&c. Et le proces eſt en ceſt bref
ſum̄/graunde Cape/et petit Cape.

Additio ¶ Additio. Nota en q̄ux bfes diſcley-
mer giſt/et en q̄ux ne. En ꝑ q̄ fuicia le
tenāt ne diſcleym̄/qar le dōant ne reč la
tre/ſi ſoit troue encoūtre le t pur ceo q̄
le dōant ne dōe riens ſi non attorn. D.
nij. E.nij. Mes en ceo bfe il dirra q̄ il
ne tient del conuſour tour del note leue/
et ſerf trie ꝑ pais. T.xi. H.nij. et W.xl.
E.nij. En bfe Dētre le tenant vouche
vn eueſq̄ et mōſtre fait par quel le pre-
deceſſour leueſq̄ par laſſent del chapt̄
dona la tre a ſon auncestre en le tayle/
ſaluante la reuercion a luy et a ſes ſuc-
ceſſours par les ſeruices auncien dues/
et leueſq̄ voleit diclaym̄ ſaluant a luy
les ſeruices et ne fuit pas reſceu: quar
droit ne poet veſtu a luy/& deueſtu hors
del eſgliſe/& le drot del reūcion eſt tout
tēps en leſgliſe. Mes ſi le predeceſſour

lement luy vst enfeffe / il ne ſerr reſon
ue le ſucceſſour fuit tenus a garr pour
ceo que ceo turnera en ꝓiudice del ſuc-
ceſſour. Et en brief de Meſne ꝑs ceſtuy
a le reuercion port ꝑ tenãt en taile ilz
ne ſerr reſceu a diſcleim. T.xl.E.iij. Et
en brief Dentre en le quibus vers deux
ſun voilet auer diſclaym et non potuit/
pour ceo que il fuit eins de ſon tort de-
meſne. H.iij. H.v. En ceſſault le tenant
ne ſera reſceu a diſclaymer / mes il dirr
que il ne tient pas de luy. Edwardi.i.
Nota en auowere le baron et femme
ne poyent diſclaymer: quar donques la
terre la femme ſerra perdue par cel.
Paſche.x.Edwardi quarti. Nota que
le tenant a terme dans / t ceſtuy en la re
uercion poyent diſclaymer vers vne
bayle en Repl'.M.viceſimo nono Hen
rici.vi.Michael'.duodecimo.E. quarti
Mes hoc ne poet diſclaym̃ en vn Repl'
ꝑs le termour: qar poit eſtre / q̃ ceſty en
la reuercion ne voet ſuer br̃e de Droit
ſur diſclaym̃ et donq̃s le termour ſans
remedye. M.ix.E.iij.

Icy aꝑs comenc̃ lez breues q̃ux ſont
iudicialx ſur les ditz reč.

Bfe de Scif fa cias.

¶ Brief de Scif fac est tiel. Rex vic sa lutē. Cū H.R. in curia. ꝛc. tali die ꝛ ānō recogn̄ se debef A B. C. l. q̄s ei reddisse debuit in festo Marc tunc pxi sequen / et idem H.R. predcās. C. l. eidem A. nōdū reddidit, put ex graui q̄rela ipius A. accepimus. Et qz volumus ea q̄ in dcā cur nr̄a recte acta sunt debit execucioni demandari / tibi p̄cipimus q̄ per pbos. ꝛc. Scif fac p̄dict H.R. q̄ sit coram. ꝛc. tali die. ꝛc. ostenf si q̄d p se habeat vel dic̄ sciat q̄re p̄dict. C. l. de tris ꝛ cat suis in balliua tua fieri ꝛ p̄dcō A. reddi non debeant si sibi viderit expedire. Et habeas ibi noīa eorum p quos ei scif fecef et hoc breue. T. ꝛc.

¶ Cest bfe est iudicial ꝛ lou hoc ad rec dette ou dam̄ p iug en cort l'roy ꝛ issist hors de recorde et si ne sue mye dauer exec̄ deins lan et le iour de ceo que il ad rec̄ il aūa lauādit bfe donq̄s p ceo q̄ il ad suppose q̄ il ad fait reles ou aut acq̄tance de ceo q̄ il ad rec̄ il aūa cē bfe p quel briefe la ptie fra garnie q̄ il soit deuant les iustices a vn cert iour pour monstrer pur quoy lexecuc̄ de iuget ne serf fat et sil ne veign̄ al ior ou sil veign̄ et ne sache rien dire pour quoy lexec̄ ne

soit fait si come il ad reč donqs celuy que recouera auera brief de Fieri fač mantenāt al vicount q̄ il luy face auer execuč del iuget. Et ceo par lestatut de westm̄.ij.ca.xlv. q̄ commence. De his q̄ recordat.ꝛc. Et voet que nul proces ne ascun delaie soit en lauandit briefe ꝛ de ceo q̄ est troue deuant iusticez de cōmen banke enrolle que ont recorde deuant eux sicome des fines leues ou cōtractes ou obligacion ꝛ recognisans de seruice ou de customes q̄ux sont recoueres deuant eux et enrolles en le court le roy la ptie que soy sent greue nauer p̄ mestier de suer bfe al cōmen ley/mez il pot aler a le recorde ꝛ si le cognisance soit deins meſme lan ꝛ le iour donques il auer bfe de execuč de m̄ la recognisans q̄ fuit fait deuāt iustic̄ de record̄/ꝛ sil passean ꝛ ior ps la cognisans fait donqs/il auer vn scir fač al vicont q̄ il face la ptie venir a vn cert iour:vt p̄z p lauandit estatut.

¶ Additio. Nota q̄ en ceux cases hoc Additio
tūa scir fač deins lan. Si hoc recouera dette vers feč sole:et deins lan el pst baron/en ceo cas cestuy q̄ recouera natūa sier fac.qar il ne puit suer exeč de bēs le baron. Mez il tūa scir fač. M.xxxviij.

E.iij. Si home recouer en annuite vs vn pson p ntent dedire: et la pson del autre est institut et induct et puis lan nuite est arref p.ij.ans / et deins le darrein cesty que rec pria Scire facias vs le successour pur le pmer an / et Fieri facias pur les arrerag' del darrein an / en ceo case il nauer fieri facias: p' les arrerages del darr an / mes vn scir facias de tout vers le successour. Mes sil est pria ayde del patron & ordinar et sur ceo vst iuge' este done dons il vst scire facias del pmer an et fieri facias del darrein an / ou si recou vst este ewe vs vn pour il vst ewe fieri facias del darreyne an. T.xxxii. E.iii. Et si home de religion recouera damages et deuie deins lan / son successour auera scire facias et ne mye fieri facias coment que il so' deins lan. Michael'.xl.iij.E.iii.

¶ Home auoit recouer rent en assise de Mortd vs vn autre et deuant execucio cel enus q̄ le rec ceo tail' mozust so heir deins age enus que cel q̄ auoit rec sue Scire fac dauer execucion. &c. et il voloyt auer benefyt de son nonage et non potuit habere. &c. M.ix.E.iij.

¶ Nota q̄ fuit dit que home nauer aut

ecucion de rent ſeruice reč forſc̄ a
ſtreyñ quere.r. Edwardi tertij.

Vide boñ matef pur ſuer dexecucō
Scire fač pozt ꝑs.ſ.des dam̄ reč lou
vié returñ q̄ lun de eux fuit garny / et
lauť nihil habuit / et le pl' ꝓia exeč a
parel/et fuit dit q̄ entant que lun ne
ut garny il ne puit auer execucion de-
ant le ꝓces determyñ vers lauť et ibi
de diuſitatem lou home eſt a ſuef ſon
uefe de dette ſur original ꝛ lou il eſt a
ef execucion des dam̄: vide caſum qa
let. Paſche.i.H.v.

Et nota que en briefde dette home
uera execucion de nul t're/mes de cel
le def. auoit iour de iuget rendue/ꝛ
chateux home auera execucion ſou-
ent des chateux queux home auef
ur de execucion ſue.

Bfe de fieri facias eſt tiel. Rex vic ſa
tem. Pf tibi q̄ de terris et cať B. in
lliua tua fieri fač. C.l. et eas habeas
am Juſticiarijs nr̄is apud w. tali die
reddend̄ A. quas ei i curia nr̄a co-
uſticiarijs nr̄is p cōſidef eiuſdē curie
tre adiudicať fuerūt p damnis ſuis
e habuit occaſione: quod predictus
. eum iniuſte impeduit preſentare

Bfe de fieri facias.

idoneã ꝑsonã ad eccleſiã de ‘k. ꝓout ꝑ quandam inq̃ſitionem qui per te nuper fecimus conuictus fuerit. T. ꝛc.

¶ Ceſt bꝛe eſt iudicial ꝛ giſt/lou hoc ad rec̃ dette ou dam̃ en court le roy deũ vn aut ꝑ agarde en coꝛt le roy: donq̃ celuy q̃ ad rec̃ aũa cẽ bꝛe al vic̃ luy cõmandant que il leue le dette ou les dam̃ des biens celuy q̃ ad ꝑdue/et giſt touz dit̃z deins lan et le iour/ꝛ apꝛes ceo luy coutent ſuy Scire facias.

Additio ¶ Additio. Si fieri fac̃ ỽ leuer. xx. li. ſo̅ direct al vicoũt/et il return̄ qỽ fieri fuꝫ x. li. quas habeo ad diem. ꝛc. a q̃l iour il nad p̄ les deñs/ꝛ nouel viſc̃ eſt eſleu/en ceo cas ceſtuy q̃ recouer aũa Scir fac deũs lanciet vocoũt adire pꝛ q̃ il nam̃ execuc̃ de les. x. li. et ſil ne ſauer luy diſcharge: donq̃s ceſty q̃ recoũa exec̃ ꝑ vicoũt ꝑ Fieri fac̃/ ou Elegit. ħ. ꝛ. E. nuꝫ. Nota q̃ ſi hoc recouer en coꝛt de q̃ ceux del coꝛt nont mye power de fair execucion al pl̃ des biẽs le def. eins ils poient diſtr̃ le def. apꝛs iugement/ et reteign̄ le diſtr̃ en lour mains tanq̃ le def. ad ſatiſfie le pl̃ de ceo q̃ eſt recouer (en accion de T̃ns) ꝑ. nuꝫ. ħ. vi. Et Anno. xxij. libꝛo aſſiſarũ plito. lxxij. Si home

lue exec̃ sur estatut marchant et lez tres
conusuf sõt extendu̇ t mise en exec̃/si lez
tres sont extendes trop haute/le reco-
nuse pt̃ per q̃ lez tres soient deliueres a
les extendo-s/t il aũa exec̃ vs eux par
estat de Actõ Burnel/t en ceo cas tre
conuse aũa Fieri fac̃ vs lez extẽdours.
T.xl.E.iij. En bfe de Detinue iug' fra
pon q̃ le pl'reć lez chateux t dam̃ t exec̃
ferf agardu̇ p distr̃ vs le def.a deliuef lez
chateux t aut exec̃ naũa il de les cha-
teux et del dam̃ q̃ Fieri fac̃.W.vi.R.ij.
Doc recoũa dam̃ en bfe de Wast/t aps
un et tour passe il sue Scire fac̃ vers le
def. a mfe p' q̃ il naũa exec̃ et le vicont
retourn̄ q̃ il naũa riẽs dont pt̃ eẽ garny
p q̃ le pl' prie. Elegit t luy fut deny: qar
dõqs il aũa la moyte des tres sans gar
der lez tenantz et c̃ nauef tãmes/p q̃ luy
fut agardu̇ vn Fieri fac̃: qd̃ nota q̃ aps
un t ioz il auoit Fieri fac̃. W.iij.E.iij.
Bfe de Elegit est tiel. Rex vic̃ salutẽ Bfe de
cũ A. q̃ fuit vxor B. in curia nr̃a coz̃ Elegit.
Justic̃ nr̃is apd̃ W. p cosidef eiusd̃ curie
recuperasset vsus L. de B.xl.li. quas idẽ
L. in eadem cur̃ nr̃a tali die et anno. tc.
cogn̄ se debef pfato A. vnde et reddisse
debuit. x.li. ad festum tale, tc. et. x.li. ad

festū tale.ꝛc.tūc ꝓx.se. ꝛ illas ei nondū
soluit vt dr. Et postea eadē A. veñ in cu
ria nra. ꝛ elegit sibi liberari oia bona ꝛ
cat̄ p̄dicti C. p̄ter boues ꝛ affras de ca
ruca sua: ꝛ sil'er medietatē t'rarū suaꝝ ꝛ
teñtoꝝ suoꝝ p rōnabile p̄ciū et erent̄ te
nend̄ vt liberū teñtū suū iuxta formam
statuti nr̄i inde ꝓuis quousq; p̄dictas.
xx.li. inde leuauerit. Et ideo tibi p̄cipi
mus: q; oia bona ꝛ cat̄ p̄dicti C. p̄eter
boues ꝛ affras de caruca sua et sil'r me
dietatē t'rarū et teñ suoꝝ in balliua tua
ei⁹ d. A. sine dilac̄ deliberare facere per
rationabile p̄ciū et extent̄ tenend̄ vt
liberū teñ. sibi ꝛ assignū suis in forma p̄
dicta quousq; xx. l'. de p̄dictis. xl. l'. inde
leuauerit: et qualit̄ hoc p̄ceptum nr̄m
fuer̄ execut̄ scir̄ fac̄ iusticiarijs nr̄is apd
w. in oct̄. ꝛc. Et hēas ibi. ꝛc T. ꝛc.

¶ Cest bre gist lou hoc ad recouer det
ou dam̄ en la court l' roy ꝑs vn aut̄ ꝛ la
some de le det ou dam̄ ne poet eē leue
des bienz ꝛ chateux celuy ꝑs q̄ le dette
ou dam̄ fuer̄ rec̄ p' nō suffic. donq̄s ce
luy q̄ ad rec̄ p' auer cē bre direct al vic̄
luy cōmaūd q̄ il face deliuerer la moite
de toutz lez t'res ou teñtz ꝛ toutz lez cha
teux de laut̄ hoc forpris boefz ꝛ affris.

Et nota q̄ la moyte del dit tre fra mise en resonabl' exc̄, et il tiēdra la dit tre et les aut's biens t chateux ies q̄s la dit sōe rec̄ soit leue des dits issues et pfits des dits tres biens t chateux del dettour. Et en cas q̄ la dit sōe ne pot e ē leue des dits biens t chateux del dettour, il aūa vn Fieri fac. Et p statut w.ij.ca.xviij.q̄ cōmence. Cū debitū. tc. Et en cas q̄ le det ou dam̄ soit rec̄ il poet esslier q̄l br̄e il vout suer Fieri facias, ou le Elegit, et auxi en cas ou tenaunt p Elegit, ou par statut marchant soit dissi il auera ass de no. diss, et vn redisśm̄ si mistier soit et cest briefe est retournable.

¶ Additio. Nota q̄ en tresp̄as le des fend̄ pled en barr̄ sur q̄ les p̄ties demur en iugement et iuget fuit don̄ que le pl̄ recouera par q̄ il prie Elegit des tres q̄ le defend̄ auer iour de br̄e purchace, et luy fuit denye. Mes des tres queux il auer iour de iuget tendu luy fut graunt. H.xlii.E.iij. Nota que vn abbe auer rec̄ dam̄ t p̄ia elegit, et luy fuit graunt. H.xx.E.iij. Vn annuite fuit rec̄ et le pl̄ fuit le Fier fac̄ et le vicoūt retourn̄ que il nauoit riens et le pl̄ p̄ia elegit et luy fuit deny p̄ ceo q̄ il auoit eslieu le Fieri

Additio

facias. T. xx: E. iij. Et nota si hoc sans ple conust soy estre tenus en vn dette en court a paier a certeine iour le conuse nauera mie briefe hors del conusance a luy liuer la moyte de terres le conusur pur ceo que le conusur ne fuit mene en court par proces de ley. s. par briefe de Dette et issint estatut de westm̃. ij. cap. xviij. est a entender. P. ii. Edwardi. iii. Ou wast fuit troue a certeine dam̃ et le tenant pour ceo que il sauer bien que il pardef alien̄ sa terre que il auer iour de brief Purchace, issint que il nad riens dont les damges puissent este leues & le pl'pia elegit de les terres q̄ il auer iour de briefe Purchace, et non potuit habere. &c. M. xxx. E. iii.

Bfe de habere facere sesinam.

¶ Briefe de habere facere sesinam est tiel. Rex vic̄ salutem. Scias quod cum A. in curia nostra coram Justic̄. &c. petierit versus H. vnum mesuagiū cū pt̄iñ in P. postea ven̄ in eadem curia nostra et vocauit ad warr̄ R. qui quidem R. predictum mesuagium cum pertiñ in curia nostra. &c. per defaltam amisit scōz quod consideraē fuit in eadem curia nostra: quod p̄dictus A. recuperet inde sesinam versus predictū H. & pre-

dictus M. habere de terris predicti K. ad valenc̃ ten̄. ꝛc. Et ideo tibi precipimus quod eidem A. sine dilac̃ plenam sesinam habere fac̃. Et predicto M. de terris predict̃ K. ad valenc̃ eorundem ten̄ cum pertin̄ in loco competenti habere ꝛ assignar̄ sesinam fac̃. teste. ꝛc.

¶ Cest brief est vn brief dexecucion en ple de terre et est iudicial/ et gist en cas lou terres ou tenementes sont rec̃ en court le roy/ cestuy que ad rec̃ auec̃ cest briefe luy commaundant a deliuer ssm̄ le quel nest pas retournable.

¶ Briefe de Capias ad satisfaciendū: est tiel. Rex vic. salutem. ꝓ̄ tibi quod non omittas propter aliquam libertatem. ꝛc. quin capias B. si inuent⁹ fuerit in ballliua tua. Et eum saluo. ꝛc. Ita q̄ habeas corpus eius coram Justic̃. ꝛc. tali die ad satisfaciend̄ B. tam de. xl. ℔. quos B. in curia nostra recuparauit ꝑsus eum quam de. vi. ℔. qui ei adiudicat fuer̄ pro damnis suis/ que sustinuit occasione detentionis debiti predicti. Et habeas ibi hoc breue. T. ꝛc.

Bfe de Capias ad satisfaciend̄.

¶ Cest bf̄e gist en cas ou home ad rec̃ dette ou dam̄ en co⁹t le roy et celuy deuers q̄ le dette est rec̃ nad tres ne tenūz/

ne suffiñ chateux dont le dette poet estr leue / donques lautre auera cest briefe al vicoũt que il face prendre le corps celuy vers que le dette est recouer et il serra myse en prison tesqz gre soit fait a celuy que reč. Et nota que cestez. iiij. brieffes auanditz sont brieffes derecuč. .s. fieri fač. Elegit / Bfe fač sfiam / t cest briefe Capias ad satisfaciendũ.

Bfe de Capias vtlagastum.

¶ Briefe de Capias vtlugatum est tiel. Rex vič salutem. Precipe tibi qõ non omittas propter aliquam libertatem in balliua tua quin capias R. vtlagatum in coñ S. tali die t anno ad sect B. de plito transgr prout. tc. si inuentus fuerit et saluo. tc. Ita quod habeas corpus eius. tc. tali die inde factuř et receptuř q cuř nostra considerauit in hac parte. T. tc.

¶ Cest briefe gist lou hoc ad sue vn bfe derigent vs vn autre / t cesty vs q̃ lerigent est agarde ne vient al iour derigẽt returnable: donq̃s le pl̃ purř auer lauandit briefe direct al vič del coũtie ou lutlage demurroit de prendre le corps del vtlage. Et ascuns dient que home poet auer a taumtz de cẽz bfez come il voet / pur ceo que est lauantage le roy.

¶ Bfe de Cap vtlagat inquiras de bonis ⁊ cat est tuel. Rex vic salutem Prec tibi quod non.⁊c. quin p scm pbor et legal hoim in eodem com tuo diligenter inquiras q bona et catalla terr et ten A de B. habuit in balliua tua die ⁊ anno. ⁊c. vel vnq postea: quo die idem A. vtlagat fuit ad sect R. D. p copoto suo eidem R. D. redo tempore quo fuit receptor denar ipsius R. prout vic. noster Ebor Justic nostris apud westm in octabis sancte Trinitatis tunc prox. sequen mand et illa per eor sacramenti extendi et appreciari fac iuxta ver valorem eorundem. Et ea que p inquis illam inueneris in manum nostram capias et saluo custodiri fac et extent et appciationem illam quam inde feceris scire fac Justiciarijs nostris apd w. tali die distinct et aperte sub sigillo tuo et sigillis eorum per quorum scm extent ⁊ appreciationem illam feceris ac pro eo: quod idem A. vtlagat vagat ⁊ discurrit in balliua tua in uostri et corone nostre preiudicij: vt accepimus quod dict A. vbicumq in balliua tua tam infra libertates qua extra inuenir contigerit capias et eum saluo custodiri

Bfe de Capias vtlagat inqras d bonis et catall.

facere: ita qꝺ eum habeas coram Justiciarijs nostris apud westm̃ ad prefatum terminum ad faciendꝺ et recipiendꝺ qꝺ Curia nostra de eo conſ in hac ꝑte: et habeas ibi hoc breue. T. ꝛc.

Bſe de quid iuris clamat.

¶ Briefe de quid iuris clamat eſt tiel. Rex vic̃ ſalutem. Precꝺ tibi quod diſtringas A. per omnia terr̃ et cat̃. ꝛc. Et quod de exit̃. ꝛc. Et quod habeas corpus eius coram Justiciarijs nostris apud westm̃ tali die. ꝛc. ad cognoſcendꝺ quid iuris clamat in vno meſuagio cũ pertin̄ in B. quod J. de T. in curia noſtra cõceſſit K. per finem inter eos fact̃ et ad audiendꝺ. ꝛc. T. ꝛc.

¶ Ceſt briefe giſt lou ieo graunt le reuercion de mon tenant a terme de vie a vn home ꝑ fyne leue en la court le roy / et le tenãt ne voet mie atturner / celuy a q̄ le reuercion eſt grañt alia ceſt briefe luy chace dattourner. Et nota que ſi le tenant a terme de vie clayme reuerſ ꝑ celuy que ad graunt a terme de ſon vie donques il ſerra chace dattourner / mes ſi le t̄ clayme dauer fee ſimpl̄ en lez tenementes / et ſoit troue que il nad pas fee ſimple / il perdra ſſm̄ de la terre. Et nota q̄ celuy q̄ ad fee taile attourner auxi

bien par ceſt briefe come celuy que nad
que franke tenement per Mettingham
Et le proces eſt ſum̃ eſt diſtreñ tanqꝫ la Prot.
partie veigne.
¶ Additio. Nota que le tenant dit en Additio
vn quod iuſ clamat que le conuſour na-
uera riens ſinon toinc̃ oue ſa femme iu-
gement/et le pl̃ fuiſt miſe a reſpondre a
ceo quar le tenant ne doit attourner p
graunt dautre que ceſtuy que ad le re-
uercion/qar ſil attourne p autre graũt
ceſtuy en le reuercion doit enc̃/et ſil at-
tourne par graũt le baron ſole apres le
mort le baron la femme puit entre. Pd.
xxvii. E.iij. Nota ſi terre ſoit leſſe a ter-
me de vie et le leſſour graunta que le
leſſe ne ſerra enpeche de waſt/et le re-
uercion eſt graunt a vn home ⁊ ſa feme
par fyn queux porterount Quid iuris
clamꝫ/en c̃ cas ſi le leſſe dit que il eſt p̃ſt
dattourner ſaluant a luy lauantage del
fait il couient que le baron et ſa femme
conuſtre le fait en tout ou autrem̃ le leſſe
ne ſerf cõpel dattourner/qõ nota q̄ fem̃
couert ſerf cõpelle de conuſtre fait du-
rant le couerture ⁊ ſerf lie p ceo aps le
mort l'barõ. Trinit. xlv. E.iij. et. xxxiij.
E.iij. Mes en quid iuris clamat par

enfant en tiel case il ne pt conustr le fat
H.xlvi.E.iii. En Quid iuris clamat le
def.pleð rel' le conusour portant date
deuant le fyne leue par quel il ad re-
lesse tout son dro[t] en fee a luy/le conuse
serra mise a respondre a ceo fait et vn-
core il est tout estrange al fait et mesme
le ley est en briefe de wast/ ex assignati-
one.H.xliiij.E.iii.

¶ En quid Juris clamat le tenaunt ne
voill'attourner p[r] ceo q̄ le conisour ti-
ent mesme le terre de roy en chief pour
ceo que adonques il serra charge a roy
pur fyn.ꝛc.et pur ceo le dŏe monstra li-
cens de purchace et del alienacion et
donques il attourna H.xlv.E.iij.

¶ Si le roy graunt a moy les seruices
de son tenaunt ieo puis auower saums
attournement: quar ieo ne puis auer
per que seruitia ne quid Juris clamat
par Shard H.xxi.E.iij.

¶ En quid Juris clam̄ vers vn fe[e] ele
dit que lou le note suppose que el tient
a terme de son vie le reuercion regarde
al conisour ele dit q̄ ele tient en dower
le reuercion regard̄ al conisour / et dŏe
iugement si sur tiel note ele duist atto[r]-
ner/et pur ceo que ele ne claym̄ melio[r]

estat que a terme de vie agard fuit que el attournef Hill'.xxxi.E.iii.

¶ En quid Juris clam sue vers R.S. dun conic q vn J. H. fist al pl de taunt de terre que R.S. tient de son leez a t⁹ me de.x.ans et m^ti.R. S. vient en co^rt et claym fee p le fait m^ti.J.H. troue ft que il nauef que terme par que le pl a⁹ uef iugement de recouer sin de t^re q nota. T.x.E.iii.

¶ Si le reuercion de tenaunt en taill' ap̄s possibilite dissue extinct soit graūt p̄s null'ley pur luy coart dattorner pur diuers auantages que il ad en le ley p son estate/ t vnquore sil attorn̄ par fait ou sauns fait lun et lautre est bon/ issint est si les seruices dun veray tenaunt ou dautre tenant soient grauntes par fait et nel p fyn les tenauntez ne ser̄ coarte dattourner / vncore silz attourn̄ de lour bon gree et volunte il est assez bon/ mez si le reūcion de tielz tenantz soit graūte par fyn le reuercion est en le graunte a certein purposes nient obstante que le tenant nattourna p̄/ mez si le graunt sot par fait autre est.iij.E.iiij.T.M.

¶ Si le seignour graūt son seignourie par fyne le graunte aueroit tielx choses

q̃ux gisoient en prender si come le garꝺ del heire et del terre ꝛ autres tielz/mes il ne ferra auowef ꝺeuãt attourne[t]. ꝛc.

Brief de per que seruitia.

¶ Bfe de Per que fuitia est tiel. Rex vic̃ salutem. Precipe tibi q̃ distringas A. per omnes ẽras. ꝛc. Et quod de exit ꝛc. quod habeas. ꝛc. tali die ad cognoscendꝫ per que seruitia tenet vnum mes cum pertiñ in B. quod J. de T. in curia nostra concessit R. per finem inter eos factum. Et ad audiendꝫ. ꝛc.

¶ Cest briefe gist lou teo graunt le seruice de mon tenaunt a terme de vie a vn autre par fyne leue en court le roy[t] que celuy q̃ a terme de vie ne voiet attourner a mesme celuy graunte ꝺonqꝫ le graunte auera lauandit brief ꝺeuers le tenant pur luy chacer ꝺattourne. Et

Proc. le proces est summa et distreñ tanqꝫ la partie veigne.

Additio ¶ Additio. Nota que si le tenant tient de eux en cõmen si lun graunta les seruicez par fyn le tenant ne attorñ. M. ix. E. ii. Nota que les seruices dun tenãt fuef grauntes al baron et feme et a les heires le baron queux porter par que seruitia/et le tenant dit que il auoit acquitel del conusor et sauaunt a luy son

acquitel il est prist dattorner & le baron
conust lacqtel pur luy & sez heires issint
nota q̄ le heire le barō doit acqter le
ops le mort le barō en la vie la fec / qar
la fec ne puit soy oblige al acqtell / qar
el coulent q̄ el doit este examiner & exa-
minemēt ne gist en ceo case. H.v. E.iij.
En per q̄ fuicia il est bon ple pur le te-
nant a dire q̄ lancestre le conusor luy en
fessa iuge. sil doit attorner. M.xxxix. E
m. Si le dit q̄ il ne tient del conusor
nor de la note leue & est troue encontre
luy il serr amercie. H.xli. E.m. Pur le
tenant il est bon ple a dire q̄ le conusor
nauer q̄ fee taile / sil monstr ascun ptie ō
syn en prouant ceo. H.xxiiii. E.m.

¶ Brief de quem reddit reddit est tiel. Bre de
Rex vic salutē. Pr tibi p dilr B. per quē red-
oēs tras. &c. Et qō de exit. &c. Et hēas ditū red
corp eius. &c. tali die. &c. ad cognoscend dit.
quē reddit reddit exeunt ō vno mes cū
ptiñ in A. qō J. de F. in cur nra. &c. cō-
cessit R. S. p finem inde int eos factū /
et ad audiend. &c. Et habeas. &c. T. &c.

¶ Cest brief gist lou home graunt a vn
autre p syn leue en court le roy vn rent
sek ou rent charge ou autre q̄ nest mie
rent seruice issant del tenancy q̄l mon

tenant tient de moy/ & le ℓ ne voiet mye attorner al graũte de lez dutz ſeruices & rẽtes/ donques le graũte auek ceſt briek deuers le tenant pur faire luy attorner. Et le proces eſt vt ſupra. Et nota que ceſtez .iii. briefez ſont iudicialx et iſſint de fyne leue en court le roy.

Additio ¶ Additio. Quem redditũ reddit il co uient al def. a demander q̃ il ad del rent & dons̃ il couiet al pl'de mſe bon title et le def. auera reſpõs a c̃ T. xxxi. lb. vi. En quẽ redditũ reddit le def. demaũde oier del fait del graunt/ et le pl'myſt a uant le fyn ſur conuſans de droit et fut agarde ouſtr̃ que il mſa auant le fait/ quar il couient meſtrer title en ceo bfe comment le rent commence et iſſint il fiſt. M. xxxvi. lb. vi. Et nota que eſt les trois brieffes auandit̃ .s. Quid iuris clam̃/ p q̃ fuitia/ & quem redditũ reddit neſt ple a dir̃ q̃ ilz ne fuerent tenantz iot de bfe purchace: Mes couiẽt reſpondr̃ ſilz fuerent tenantez iour del note leue/ qar couient eẽ pozt vers ceſtuy que fut tenant iour del note leue et ỹs nul autr̃ en Recorde. lb. viij. lb. vi.

Bfe de veniꝛ fa cias. ¶ Bfe de Veniꝛ fac̃ eſt iudicial eſt tiel. Rex vic̃. ſalutẽ, Mzeć tibi qꝺ Veniꝛ fac̃

corã iustic nris ꝛc.tali die.xij.tã militibꝫ ꝙ alios liberos ꝛ legales hoẽs de vicõ de B.quox qlibet hẽat.xl.s. ꝛe ꝛ tenẽt vel redõ p ãnũ ad mun⁹ p qs rei veritas meli⁹ sciri potuit. Et q̃ nec A. nec B aliqua affinitat attingũt ad recogñ sup sacrm suum: si w. consanguineus pdicti A. cuius heres ipse est fuit sic in manerio de R. cũ ptiñ in dñico suo vt de feodo die quo obiit. Et quod idẽ A. in cuia:ꝛc.corã .ꝛc. clamat vt ius suũ ꝓprium sicut idem .A. dicit vl̃ non sicut pdictus B. dicit Mr tã predicti B. quam predicti A. inter quos inde contentio est posuer se inuratam illam. Et habeas ibi nomina Jurat ꝛ hoc breue T.ꝛc.

¶ Cest brief est iudicial et issunt du recorð. Et gist en cas quaunt deux parties pledont et descendount a vn issue .s. sur le verdit de pais donques la partie pleintif ou la partie defendaunt auera cest briefe direct al vic q̃ il faç venir .xij. loyalx homes et dignes de mesme le pais pur passer et doner lour verdit sur le dit issue pris. Et si lenquest ne veign a cest briefe retourne / donqs isserã vñ Mẽas corpa et puis distr tanqz ilz veign sicome ilz deuoiẽt al iour doñ

a q̄l iour quāt ilz sont nomes en le co't et le defendāt chalēge plusours de eux sicōe ne sont p̄ assez sufficient de passer sur l' dit issue pris donqs le pl' auera vn briefe q̄ est appelle Octo talez vel Decem tales tot quot indigent. Et le proces et habeas corpora et distr.

Additio Lou enquest fora prise p defaut

¶ Additio. Nota que en ceux cases en suantez enquest ferr prise par defaute del def. En auowre pur rent seruices le pl' pleid hors de son fee / et sur ceo fuer a issue et puis lauowant fist defaute et lenquest fuit prise par son defaute pour ceo que il fuit le seconde iour aprez lenquest ioyn̄. Mes sil fuit le prumer iour donques il seront distrein̄ de oyer lez iurres. Pas. xx. E. iii. En vn reattachement sur trauers en le comen banke a habeas corpa vers les iurours le pl' et lez iurours appar et le def. fist defaute: a lenquest fuit prise p son defaut. M. i. R. iij. En annuite le def. dit que al iour del cōfeccion del fait il fuit deins age et sur ceo fuer a issue et al iour que lenquest apper le def. fist defaut et lenquest fuit prise par ceo defaute. Pas. vij. E. iii. En Quid iurts clamat le def. clayme fee et sur ceo fuer a issue et Venir fac issuit re-

torñ.&c.a q̄l io³ lattorñ le def.fuit essoñ et lessone quas ore lenq̄st fra pse p son defaut & p² ceo q̄ le defend̄ quef fa[t] defaut apo lenquest iointe il ne fuit resceu a chall' lenq̄st ne rien dire en euidens/ q̄ nota. T.r E.iij. En accion p fonel al Huis prius le def.fit defaut q̄ fu[t] record̄ & puis vn estrāge gent ꝓtect p² le def. & ceo fu[t] record̄ & al io² en bāke la protection fuit repell'/et lenquest fuit prise par defaute. Nota quant il est prise p defaut le def. ad perdue ꝺ challenge al array et as polles q̄ no. P.iij. E.iij. Et vncore le counceill' del def. puit doner euidence al Iuf pur luy. Et en ceux cases ensuantes lou le def. fait defaute apres enquest ioyn lenq̄st ne serra prise par son defaute mez distres issera doner les iures Come en waste le def. pled al enquest et Venir fac̄ issit & al iour de q̄l briefe retorn̄ le def.fit defaut/ ore lenq̄st ne serra prise par ceo defaute mez distr doner les iures. M.xvij. E.iij. En dette sur obl' vers execut que pled pleynm̄t admiuistr et al Venir facias retorn̄ le execut fuit essone et al iour que il auer p essoñ il fuit essone de seruices le roy et auer iour oustre a quel iour il respondr

Quant enq̄st ne fra prise p defaut

p attorñ & ne mõstr nul garr̃ p̄ lessone/ & vncore lenqst ne fuit pse p sõ defaut. Mez damages agardõ p̄ le nõ garr̃ del essone/ qar nest reason de doner al def. double penãce p̄ le nõ garr̃ del essone. M.xxi.E.iij. En garde le def. pleõ al enqst & puis le pol myse sãs iour p̄ protecc̃on et al resom̃ le vic̃ retorne q̄ le def. nafia riens & le pl̄ prie lenqst p̄ son defaut et et negat̄ fuit. Hõ. xiij. E.iij.

Chalenge de larray.

¶ Nota ency p̄ quel chalenge larrey serra quasse et par quel nemye. En ass larray fuit chalenge pur ceo que le pl̄ fuit nece al cuesqs de D. et cestuy que array le pannel est t̄ al cuesqs & p̄ le coñ sel leuesqs larr̃ est faut et ceo nest chalenge pur ceo que leuesqs ne fuit p̄tie al plee/ sans dire que iz fuer procur̄ a dire auk̄ que verite. Anno.xij.E.iij.libro assisarum placito. xxiij. larr̃ en assise fuit chalenge et quass pur ceo que fuit faut par le bayle que auoit espouse le coñ le pl̄.ent̄ queux il auc̃ issue: et vncore fuit trove nul defaut en le bayle. Anno. xxix.E.iij.libro assisarũ p̄ lo.nij. En ass larr̃ fuit chalenge pur ceo que le vic̃t auoit baptize le fitz et heire le pl̄: & ceo fuit cõfesse p̄ le vic̃ & le verite fuit issint

par que larr̃ fuit quasſ. P.iij. E.iiij.
Eſt bon chall̃al arrayt a dire que le vic̃
eſt coſin al feme le pl̃. Anno.xij.H.vi.
En aſſiſe / larr̃ fuit chalenge pur ceo q̃
il fuit fait par vn D.E. que fuit eidant
et coūſail̃ al pl̃.et ceo troue par que/
fait fuit quaſſ et cōmaunde fuit al vi-
count de faire larrayt par autre miniſtr̃
que fiſt iſſint :mes partie des gentz que
fuer̃ en le primer pannel fuer̃ retourñ
en le ſeconde pannel/et le vicōt returne
quod non fuer̃ pluſours ſufficientes / et
larr̃ chalenge pur ceo que ceux fuer̃ re-
turñ en le ſeconde panel/ queux fuer̃ en
le primer et non allo². Anno.xxxiij. E.
iij. libro aſſiſarum pl̃.xxv. En aſſ̃ larr̃
fuit chall̃ p² ceo q̃ le vic̃ auoit eſpouſe
la ſoer le pl̃:et ceo neſt chall̃ ſans dir̃ et
iſſint larr̃ fuit fait en fauorable maner.
Anno.xxvi.E.iij. libro aſſiſarū pl̃.xxi.
¶ Icy cōmence le forme de Chalenge par cauſe de conſanguinite. Un Jur̃ fuit chalenge pur ceo que il fuit coūn al feme le def.et fuit retret pour ceo/que leſſue le def.poet eſtre heire al iurours. Michaeł.viij.H.vi. Si vn abbe port action/il eſt bon chall̃ adire que le iurour eſt vncle ou frere a moigne de m̃ le lieu.

Chalenge p cauſe de cōſanguinite.

T.xxviij.H.vi. En wast par vn person le iurour funt chall'/ pour ceo que il funt cosin al pl'/et ceo troue par lez triours/ et ne sauoient dire coment cosin/ par q̄ le chall'funt ouste/ et auc funt chall'pur ceo q̄ il fu^t pochen al pl'/t non allocat. Et nota si ascū des iurours auer fait le viewe en briefe de wast il est suffic̄. M. xxxiij.E.iij. Si vn sont chall'p^r ceo q̄ il ē fitz le pl'/t le pl'ont q̄ il est bastarde/ et ceo serf trie p lez trio^rs. M^o.xxvi.H.vi.

Chalenge p cause daffinite.

¶ Icy cōmence le chall' par cause de affinite. En iurour funt chall' pur ceo q̄ il ad resceu lenf. le pl' ad sacrū fontem: et ceo fuit ten^d principal chall'. M. xix. H.vi. En iurour funt chalenge pur ceo q̄ le fitz le iurour auoit espouse la file le pl'/t ceo nē principal chall'/ simon q̄ il f^t entre les ptes ñz/sicōe le iurour auoit espouse la file le pl'/ou le pl' la file le iurour/p q̄ lez iurours enq̄r sil fuit fauorable ou nemy. M.iii.E.iij. En attemt vn des.xxiij. fu^t chall'p tant q̄ il auoit espouse la soer la fe^e de vn q̄ fuit del pte auf/t non allocat sans dif q̄ p tant il fu^t peire. M^o.xliii.E.iij.lib.ass.p.xxv.

Chalenge p cause de insufficience.

¶ Icy cōmence le forme de challēge p cause de insufficience. En Repl' le del.

chall' vn iurour pur ceo / que il ne fuit
ſufficient de franketeñt .s. de value de
xl.ſ. et par opinion del Court ceo fuit
bon chall' pur ceo / que lauowr fut que
que le pl' tient de luy. Mes ſi lauowr fut
pur dam̃ fes que autrement ſerr: quere
ſi aſcun diuerſite ſoit. T.tiij. H. vi. En
detinue dun obl' de.xl. li. vn iurour fuit
chall' pur ceo q̃ il ne fuit ſuffic̃ de franket
de.xl.ſ. & ad declar̃ as dam̃ de.xl.li. mes
ceo neſt chall': quar il ne rec̃ le ſõme del
obl': mes lobl' / et iſſint le ſõm̃ del obl' ne
ſerr regardꝫ par que ſi le iurour ſoit ſuf.
de.xx.ſ. ſuffiſt. Anno. x. H .vi. En repl'
iij fuer a iſſue ſur miſnõbre del ville / et
vn iurour fuit chall' pur ceo q̃ il nauoit
franket a.xl.ſ. q̃ il fuit tret. &c. Anno.
x.H.vi. En atteint en le cite de E. vn
iurour fuit chall' pur ceo q̃ il ne pot̃ ex=
penꝫ .xx.li. accordꝫ al eſtat. Anº .xv. H.
vi.cap.v. et dit fuit que leſtat excepte ci=
tes & borough / et reſpondꝫ fuit a ceo q̃
cest a entendꝫ de cites queux ne ſont cõ=
tes / & non obſtãt le chall' fuit diſallowe
pur ceo que leſtatut eſt general q nota.
H.xij. E.iiij. En Dett de.xx.li. & dam̃ de
x.li. vn iurour fuit chall' / pur ceo que il
ne pot̃ diſpenꝫ .xl.ſ. par que il fuit tret q

lestatut. Pd.ix. H.v. Si vn iurour soit chalt p̄ nō suffic̄/ & al prier dez iurours il est iure a dire quant s franket vaute/ q̄ dit que.v.f.oze lez trio²s serf charg' a dif sil dit verite ou nemie/ et sil z dioit que il est suffic̄ il serra iure sur le principal. M.iij. E. iij.

Chalenge pur l' hundf.

¶ Icy cōmence le chalt pur le hundf. Si hoc soit chalt p² ē q̄ il nad riēs deis le hundf/ p le pl'et p le def. auri il serf tret sans pluis faire. Pd.iij. H.vi. Et si hoc soit chall' p² ceo q̄ il nad riēs deinz le hūdf lez trio²s ne enquef sil soit demurf deins le hūdf: mez sil ad riens deins le hundf & nenquef del value. H.ix. H.vi. En Annuite vs le p̄sō desglise de A. p p̄scripc̄: & allege sin en m̄ le coūte ou lesglise est/ en auc hundf & fuef a issu et le ce iurour fuit chall' p² ceo q̄ il na uef riens deins le hundf ou lesglise est & nō allo²: qar sil eit en lū hūdf ou lauc/ il serf iuf. Pd.xx. H. vi. Mota si vn soit iuf q̄ ad sufficient en le hūdrede/ & puis il alien ceo/ p q̄ il est chalt pur insuffic deinz le hundf cest chalt nest allowable pur ceo que quant il fuit admit et iuf a vn temps il serf entend̄ que il ad conusance del mater oze/ et cel conusans p

son alienac ne poet eē deuestu hors de son p̄son. ℔.xxi.℔.vi. Et nota q̄ aps q̄ nūs. sont iures del hūdr̄/hoc nauer chall̄ a dire q̄ il nad riens deins le hundr̄. T. vii.℔.nii.et M.xix.℔.vi. Et nota que aps hoc ad chall̄ larr̄/et ceo troue en-coūtre luy il put chall̄ les polles. M. xi.E.in. Nota que quant les iurours sont iures/les parties p̄ief que ilz poiēt auer gardeinz/et a eux sunt deny seant l̄ court: mes aps ilz auer̄/en hoie repleg. p̄.vij.E.nūs. Nota que apres les iurours ont apper̄ nul de eux ferra de-maunde sur peyne: mes sur lour issues non obstant lour apparaunce si la ptie ne ceo demaunde. M.xii.℔.vi.

¶ En atteynt aps q̄.iii.del hundr̄ fuer̄ iures vn aut̄ sunt chalenge pur le hun-dred et non allo²/ vncore sunt allege q̄ en le petit iur q̄ p̄mes passa eo⁹ este.iiis. del hūdred al mains/ et p̄ m̄ le reason. vij. dunsent este del hundr̄ lou. xxiiij. sont iures. ꝛc. T.vij.℔.iiij.

¶ Vide q̄ aps larrey chall̄ si m̄ ce⁹ que chalenge larray face chalēge al polles il mettera le cause de sō chalēge chescū soiez en certein/ auant q̄ le clerke passa par mye le panell̄.

¶ Un iurour fuit chalenge pur fauour et fuit troue par triours que fuit indiffe rent et deuant que il fuit iure il luy cha lenge pur ceo que il nauer̃ riens deins le hundreth / et non potuit / quere / et di citur meſme le caſe per curiam ſi lun p tie chalenge aſcun iurour et lautre ne mie / et puis ce[l] que chalenge reles ſon chalenge / lauc̃ puit bien luy chalenger non obſtante que il ne luy chalenge de uant. ix[o]. E. iiij. T.

¶ Un iurour fuit chalẽge pur ceo que il fuit flemynge / iſſint neſt il mye liege home al roy pur ceo que il fuit ne hors de ſon legiance par que fuit prie q̃ il fuſt trete / et pur le roy que il ſoit mys al pri ſon / et fuit demaunde del enqueſt ſil fuit iſſint ou nemie que dit que il fuit nee en Flaunders / et que il vient en Engletere quant il fuit vn enfant / et tout tẽps ad demurre en Engletere / et aurmt ad eſte iure al roy / ꝛ fuit dit q̃ co[t] que vn alien ſoit iuf en lete ou ailours p[z] tant neſt il mye liege ho[e] al roy / quar le ſeneſchal dun f[z] ne puit my faire vn alien a deuen liege ho[e] al roy / en nul auc̃ / ſinõ le roy ꝛ dicebat q̃ ſil vſt p[z] chace aſc̃ tre ſãs li cẽs le roy / le tre fra ſi / ꝛ lopiñ del co[z]t

fait q̄ il ne ser mye ure.W.xiij.H xiij.
¶ En appele de mort.&c.le def.pleđ de
rien coulp̄ et leu q̄st viēt pst.&c.& vn des
iurors fuit chalenge pemptor̄ p le def.
et fuit dit q̄ a ceo ne ser il resceu/ quar
deuant il fut iuren in lappell' q̄ rem̄ pur
def.des iurours tanqz a ore a ql tēps il
ne fut chalenge & doe iuget & fuit aiuge
q̄l ne pt auer nul chall' ꝑs luy ore/mes
de chose venue de puisne tēps: qar fuit
son foly q̄ il ne pst son chalenge al com
mencement.T.ix.H.v.&c.
¶ Bfe de Nisi prius est tiel.Rex vic̄ sa
lut̄.Pcr tibi:q̄ venir̄ fac̄ apđ w.tali die
vel coram Justic̄ nr̄is ad primas assias Bfe de
in com̄ tuo capiend̄ assign̄ p formā stat nisi ꝑus.
inde puis. Nisi die lune.&c.apđ B.ꝑus
venit.xxiij.tam milit̄.&c.q̄.&c.vt in
ꝑi breu.&c.Et q̄ nec A.nec B.&c.ad
recogn̄.&c.Si p̄dict' B.tali die & anno
vi et armis scz glad̄.&c.bona & cat sua.
iij.saccas lane ad valenc̄.xx.marc̄ apđ
H.in com̄ tuo cepit et abduxit/ vt dic̄
quia tam.&c.Et hēas.&c.T.&c.
¶ Ceste bfe est iudicial & gist ē cas quāt
lenquest est enpanel retourn̄ deuant les
Justices en banke/donques lun ptie ou
lautr̄.s.pl'ou def.pot auer lauandit bfe
D D.v.

pur esſemẽt du pais direct al vi⁹. de q̃l
coũtie le pais eſt luy cõmaũdé q̃ il face
veñ le pais deuant lez Juſtiees en m̃ le
coũtie deſtre termine deuant eux m̃z ſil
ne ſoit q̃ le mater ſoit ſi difficult que ne
po⁹ eſte trie deuant eux: mez don q̃s ſerr
miſe en cõen bank cõe aderer. Et nota
p̃ leſtat. E. iii. A⁰. xiiij. ca. xv. q̃ ceſt bre
fra graũt ſi bien al ſuyt le⁹ cõe al ſuit
del vẽe en bre de Tñs moue deuãt iuſtic̃
ſi lez dam̃ paſ⁹. xl. f. Et nota q̃ lez Juſtic̃
de cõen bãke ont poier denquerer p̃ le
Niſi prius dez plees moues en le co⁹t le
roy. Et ſi lez iuſtic̃ de cõen bãke ne purr
veñ adon q̃s en m̃ le mañ etant iuſtices
en banke le roy poier de prẽdre le Niſi
prius dez plees moues en le cõen bank.
Vide ſtatut de mafia iſta.

Additio ¶ Additio. Nota q̃ en detinue le pl̃ et
le garniſehe fuer a iſſue / et le pl̃ prie
Niſi prius etchabut / et le garniſhe a-
uoit autre oue prouiſo. Mill. rii. H. vi.
En atteynt les parties fuer a iſſue en
diuers coumties aicynaſſtes et lattorn
prie Niſi prius in confinio com̃ t nõ po
tuit habere. M. ii. R. ii. Nota lou hoc
eſt en exe⁹ ſur eſtatut marchant t ſuit
audita q̃rela et ſont a iſſue Niſi prius ne

fra graūt p̄ ē q̄ le pl̄ ne put eē deliuer
hors del p̄sō W.xv.E.iij.ꝛ.T.xxi.E.iij.
cissint est en atteint lou vn del petit nūp
fuit en p̄sō W.xliiij.E.iij. Nota q̄ en vn
p̄f qđ redō le t̄ p̄ria aide de roy ꝛ ples
al enq̄st ꝛ le pl̄ p̄ria Wisi p̄ius/ꝛ p̄ ceo
q̄ le teñt auo t̄ p̄ie ayđ de roy Wisi p̄us
ne fuit graūt ꝛ en toutz cases lou le roy
est ptie l̄ Wisi p̄us ne fra graūt. W.xxv.
E.iij.ꝛ T.xiij.E.iij. Mes en briefe de
droit de dismes port p̄ le roy fys le p̄or
de saint Johñ ou le p̄or se mist en enq̄st
en lieu de graūt ass̄ Wisi p̄us fut graūt/
et cest bfe fuit graunt al req̄st le roy ꝛ et
vncore fuit encoūtre ley. W.xxij.E.iij.

¶ Bfe de quale ius est tiel. Rex vic̄ sa- Brief de
lutē. Scias q̄ abbas de M.iij cur nr̄a re quale
cup̄ auit ſſiam suā ꝑsus B. de vnō mes ius.
cū ptiñ in T. vt ius eccl̄ie sue sctē marię
de M. p defalt ipsi⁹ B. p breue nr̄m q̄re
cessauit. Et qr dubitat̄ de fraude inter
eos prelocuta contra stat̄ nostrum in
quo continetur de terris seu t̄ ad manū
mortuam deueñ quoquo modo / tibi p̄
qđ venire fac̄ cor̄ā nobis tali die. ꝛc. xij.
ꝛc. de visñ predicto quox q̄libet. ꝛc. per
quos. ꝛc. Et qui nec. ꝛc. ad recogñ sup
sacm suū quale ius idem abbas habet

in ꝑdicto meꝭ ⁊ qs ꝑdecessoꝝ suoꝝ fuit
inde sisitus de dñico suitio de ꝑdcō meꝭ
exurit vt de ure eccle sue ꝑdcē/ ⁊ quū
tum ꝑdictū meꝭ valet ꝑ ānū scōm verū
valorē euisdē. Et interim meꝭ illud u
manū ifam capias. Ita q̄ neuꝭ eoꝝum
ad illud manum apponant donec aliud
a nobis inde habueris ꝓceptū. Et q̄ de
exuꝭ euisdem meꝭ ad sacfm ifm respon
deas. Et scire fac capli dño feodi illius
mediat ⁊ immediat qđ tūc sit ibi audi
tuꝝ Jurat illam si voluerit. Et hēas ibi
nomina eoꝝum. ⁊c. T. ⁊c.

¶ Cest bre est vn bre Judicial ⁊ gist en
cas ou abbot ou ꝓour ou asc auꝭ hoc ꝺ
religion poꝛt bre ꝑ q̄ redꝺ de ple de
tre deꝺs vn hoc ⁊ le l face def. aꝑs def.
ꝑ q̄l def. la tre est ꝑdu donq̄s fn labbot
ou ꝓour q̄ ad rec naū a my exec del auꝭ
dit tre rec deuant q̄ il sue bre pur le roy
al escheto2 de fn la cōtie p2 en quel de
son office q̄l droit celuy q̄ ad rec tit ⁊ ll
suoit droit ꝑ sō bre/ donq̄s le iuge2 fra
doñ pur luy ⁊ alia exec de la tre rec. Et
ſll sont troue q̄ il nad droit ꝑ sā bre/ mes
q̄ les trez fuer ꝑdus ꝑ collu: entre luy ⁊
le tenāt/ donq̄s fra fait come est doñ ꝑ
lestat de w. ſſ. ca. xxxii. q̄ cōmeiice. Cum

ri religios.ꝛc.s.q̄ le ꝓcheyn fr̄ aūa la
re coc echete sil dōe deins lan aps len
uslic̄ prs. Et sil ne doe deins lan dous
le ꝓcheyn seignr aps luy aūa la dit
re sil doe deins le di an. Et si nul seignr
clayme ne doe come aūt et dit dous
le roy q̄ est chief seignr sur tous aus
res auera la dit terre issint rec̄.

¶ En bref de wast port p vn pour fs
vn J. fuit maūd al vic̄ denq̄r del wast
retourne le wast oue dam̄ de.xx. marc̄
q̄ fuit prie iuget et dam̄.ꝛc. et fuit dit
il naūa iuget de c̄re deuant collusion
soit trie et fuit dit q̄ nient obstant q̄ le
colluslō de c̄re ne soit trie vncore il aūa
rec̄ des dam̄: qar il sont seuez de prin-
cypal et lestatut ne doñ mye mesq̄ le fr̄
bref le c̄re.ꝛc. et al darr fuit auge q̄ le
de rec̄ le lieu wast et dam̄ a treble et q̄
execucion cesse de la c̄re tanq̄ le collu-
sion soit trie et que il suef exec̄ des dam̄
meyntenant.ꝛc.M.xl.E.iij.

¶ En quar impedit port p vn R. des
m abbe ꝛ fuef a issue ꝛ ore len q̄st vient
et R. fuit nonsue ꝛ le court agard̄ bre al
mesq̄ pur labbe sans enquef del collu-
sion.ꝛc.T.xix.E.iij. quere th.

¶ An pour port ass de darrein psente

ꝑs vn abbe le ꝓour fuꝭ nõsue lauꝭ auer
ungꝭ de recouer/mez exeꝯ cessa tãqꝫ en-
quise fuꝭ del collusiõ ꝛ lenqst fuꝭ charge
ꝓmes ssi laccion fuit moue ꝑ collusion ꝛ
illz trouer q̃ non/donqs del dr̃ le prior
et troue fuit que ne fuit moue ꝑ collu-
sion et q̃ le prior nauoit droit/ ꝑ q̃ fuit
prie bfe al eueskz pur le roy pur ceo que
nẽ fuit nul mesne seignr parentre le roy
ꝛc. ℙ. viii. E. iii.

Cape magnũ.

¶ Cape magnũ est tiel. Rex vic̃ salutẽ
Cape in manũ nr̃am ꝑ visũ legal̃ hoim
de com̃ tuo vnũ mes cũ ptũ in W. q̃ B.
tenunt. x. die aprilis anno. ꝛc. ad quoꝛũ-
cũqꝫ man⁹ deuenit in balliua tua q̃ B.
q̃ fuꝭ vxor C. in cur̃ nr̃a coꝛã. ꝛc. clamat
vt dotẽ ꝓsus p̃dcm̃ B. ꝑ defectu ipsius
B. ꝛ ideo. ꝛc. Et sum̃. ꝛc. p̃dcm̃ B. qđ sit
ꝛc. tali die respons et osteus quare non
sunt coꝛã. ꝛc. tali die q̃ p̃dict⁹ B. nõ ha-
bet aliqs t̃ras seu ten̄ in balliua tua q̃
capi possunt in manũ nr̃am: vt testat est
ut̃ eadem curia q̃ p̃dcũs B. tali die et
anno. ꝛc. tenuit p̃dcm̃ mes cũ ptũ vnde
p̃dcm̃ mes capi põt in manũ nostr̃. Et
hẽas ibi noiã eoꝝ ꝑ quoꝝ visũ hoc fe-
ceris sum̃. Et hoc breue. T. ꝛc.

¶ Cest briefe est iudicial ꝛ gist lou hoꝭ

ad port Mes qd redd d chose q touche ple de tre dcus vn tenant et le t face de faut al iour a luy doñ en le bre original oncqs isera cest bre p le roy de prēdr la tre en la main le roy / z sil ne veign al iour doñ p le graunde capr il ad p dire sa terre. Mes nota que al p̄mer iour il puit estre essone. Et si al iour de grante cape retournable il veign il poiet excuser son defaut come adire que il ne fuit soñ solonqs la ley de terre / et dire q̄ il est prist de faire son ley / ou a dire que il fuit en p̄son ou distorbe p ewe z en cest .ii. darreyñ cases issue puit cē prise sur auerment de pais pur ceo que iugemēt en conusans de pais sil fuit enprisoñ ou distorbe par ewe ou neinye / mes le p̄mer case serra trie come deuant est dit vide queux plees le tenant pledef deuant q̄ il ad faue son defaut.

¶ En Trec̄ q B. port ꝑs vn H. filio w en latyn al graūde cape le t dit q̄ lou le brief fuit port ꝑs H. fitz w. en latyn nf pier auef a nosme Edmōde / iuget de bf z fuit dit q̄ le t ad faut defaut en q̄ touche nul ple gist deuāt q̄ il ad faue s def. tñ fuit agarde q̄ sur vn graunde cape le tenant pledef mysnomer en abatemēt

de bre deuant le defaut saue/ & ceo est p̄ mischief de garr. H. xl. E. iii.

¶ En Pr q̄ Re. deuers le baron et le fec & le baron appiert le feme fist def. al graūde Cap̄ retourne le baron sauer s̄ defaut a dire q̄ sa fe- est essoygn̄ par le demaunde. &c. T. x. E. iii.

¶ En bre de Dower port deūs le bars & le fec le fec fist def. le baron apparust/ graūde Cap̄ issit de lentierte / et ore ils viendr̄/ & le baron dit q̄ il est t̄ de lentierte sans ceo q̄ le fec riens nad/ & est pst de rn̄der de lentierte/ & le dē dit q̄ il ad fait def. le q̄l il cot de sauer deuant q̄ il pled̄/ pur ceo q̄ le def. le fec fuit son defaut & non obstāte il pled̄ al entierte/ s̄ non de iure credo / quar lautre luy accepte de gree. &c. P. x. E. iii.

Cape puum. ¶ Cape puum est tiel rex vic̄ salutem. Cape in manū nr̄am vnū mes. &c. q̄ R. in cur nr̄a. &c. clamat vt ius suū versus A. p defectu ipsius A. Et sum̄ p bonos sum̄ p̄dictū B. q̄ sit &c. tali die, &c. ad audiend̄ mde iudiciū: et habeas. &c. T. &c.

¶ Cest bre gist en cas lou le tenant est sum̄ en pl̄ de tre & viēt al suim̄ & sa p̄fecte est tesmoign̄ & puis il face def. a lautre no- don̄/ donq̄s isera le petit cape p- le

roy. Et nota q̄ petit cap̄ gist aps appa rance/et grant cape deuāt apparance.
¶ Additio. Nota q̄ cest la diuite entr grāde Cap̄ t petit Cap̄. En grand Cap̄ le t serra soñ pur respondre al defaut touster al dvant. Mes en petit cape le t serra soñ pur respōdre al defaut sole ment et nemye al dvant et est appelle petit cape pur ceo que il ad minus en le briefe. Anno xxxviij. H. vi. Additio
¶ En Pr̄ qd R. port p vn fec al petit Cap̄ retourñ le t dit q̄ puis le darreyn continuance le dde ad prise baron iuge ment de brief et fuit aiuge q̄ ceo ne tut pas plee devant q̄ il ad saue ion defaut iñ quere legem. T. xxxix. E. iij.
¶ En bfe Dentre le t vient al tour de petit Cap̄ returñ sur luy et dit q̄ le dde luy auer dissei puis le def. fait t vncore il est t p sa dissin demesñ et issint ad il abatue son brief et non obstāte cel plee pr ceo q̄ le t ne saue s defaut ssiñ de t re iuit agard al dd. M. x. E. iij.
¶ En Formed fuit dit que ore le t fat def. aps apparance et petit cape issit. tc. nest ple adire q̄ le dde ad entre puis le darreyn continuance sans sauer son defaut / mes il puit pledr̄ reles de tout

le droit tamen quere. Michael. xl. E. iij.

Cape ad valentiã

¶ Cape ad valentiã est tiel. Rex vic̃ salutẽ. Cape in manũ nr̃am p visũ legal̃ hoim de con̄ tuo de t̃ris A. p defectu ipsius A. ad valentiã vni⁹ mes̃ cũ ptiñ in J. q E. in curia nr̃a coram iustic̃ nr̃is clamat vt ius suũ ꝓsus R. vñ idẽ R. in eadẽ cur̃ nr̃a coram iustic̃ nostris vocauit p̄dcm̄ A. ad warantizand̄ ꝓsus eũ t die captionis Scire fac̃ iustic̃ nr̃is apd̄ w. p lr̃as tuas sigillatas. Et som̄. tc. Predcm̄ A. quod sit coram. tc. tali die respons̃ t ostens̃ quare non seruauit diem sibi datum p essonium suũ coram̃ iustic̃ nostris tali die. Et haẽas ibi noia eor̄ p quoꝝũ visum hoc feceris som̄. tc. T. tc.

¶ Cest bre̅ gist lou ieo sue emplede de certeinz t̃rez t ieo vouch a garr̃ vn aut̃ pur q̄ le som̄ ad warr̃ ad este agard̄ ad warr̃ et le vic̃ returne q̄ il fuist som̄ tne vient pas al io² done don q̄s si le dd̄ant recouer deũs moy ieo auer̃ cẽ bre̅ deũs le vouche t ieo recouer tãt en value de la t̃re de vouche sil eit tant t sinon don ques si asc̃ t̃re ou teñt luy descẽdoit ap̄s en fee simple ou sil purchace ap̄s don ques iauera deuers luy vn resum̄. Et si ne sache rien dire p² quoy ieo ne rec̃ al

value de celles tres ou tenz ieo la rec̄. Et nota que celt briefe gist deuant apparance. Et en m̄ le maner gist le petit cape ad valenc apres apparance.

¶ Nota qd dicit q̄ le t a t̄me del nauer recōpence en value forsq; solet ꝑs son lessour et nel ꝑs son heire issint est si le lessour graūt le reuercion a vn estrāge et le t attorn̄ il vouchet̄ cel en le reuercion/mez il nauer recompence/ qar cest vouche nē forsq; en lieu daid prier. ꝛc. Mes autret est il leire graunt le reuerc̄ del t endower/et ele attorn̄/ vncore ele auera recompence vers cesty en le reuercion et le cause est pur ceo que le icy fait a luy son estate. ꝛc.

¶ Briefe de sum̄ ad warantizand̄ est tiel. Rex vic̄ salutē. Sum̄ p bonos sum̄ A. q̄ fit. ꝛc. tali die ad warr̄ w. vnū mes̄ cū ptin̄ in H. q̄ B. coz̄ iustic̄ nr̄is apd̄ w. clamat vt ius suū ꝑ sus eum. Et vnde J. de w. in eadem curia nostra vocauit predictum A. ad warr̄ versus eū. ꝛc. Et habeas ibi sum̄. Et hoc breue. T. ꝛc.

Briefe de sum̄ ad warantizand̄.

¶ Cest brief gist lou ieo vouche a garr̄ vn auc̄ donq; iauera cest briel deus luy al vic̄ et luy cōmaunde q̄ il sum̄ le vouche dec̄ deuant iustices a vn certein iorr

au quel tour sil ne veigne/ donq̄s tissera le grant cape. Et sil ne veigne et aprés defaut donq̄s issera le petit cape: ad valentiam come devant est dit.

Bfe de sequat sub suo pculo.

¶ Bziefe de sequat sub suo periculo est tiel. Rex vic̄ salutem. Sum̄ per bonos sum̄ E. q̄ sit coz̄ iustic̄ nr̄is. ꝛc. tali die ad warr̄ A. vnū mes cū ptin̄ in W. q̄ R coram iustic̄ nostris apud w. clamat vt ius suū versus eum. ꝛc. T. ꝛc.

¶ Cest bziefe gist lou sum̄ ad warr̄ est a garde. Et le vic̄ retourne q̄ il nad riens p q̄l il poet estre sum̄ donq̄s sic̄ alias ꝛ pluꝛ. Et sil ne veigñ al pluꝛ dōq̄s issera cest bziefe de sequat sub suo periculo.

Bziefe de champtye.

¶ Bziefe de champtie est tiel. Rex vic̄ salutem. Pzec̄ tibi quod distr̄ A. per omnes terras. ꝛc. Et quod hēas coz̄p eius coram iustic̄. ꝛc. ad respond̄ quare cum inter ceteros articulos quos dñs E. nup̄ rex Anglie anni nostri ad emendac̄ status pp̄li sui concessit ordinat̄ sit quod null⁹ minister nr̄ nec aliquis alius pro parte rei que est in placito habēdi negotia que sunt in placito sic̄ assumat manutenend̄ nec aliquis ius suū sub hu ius conditione alteri dimittat/ ac predictus R. placitum loquele que est in

curia nostra.&c. inter A. et E. vxorē ei⁹ petentes: et A. et W. tenētes de .xx. jacr terre cum ptiñ in S. p pte huius terre habenō A. assumpsit manutenencō contra formam ordinationis predicte vl vlterius facturi & recepturi q curia nostra consideravit in hac parte.

¶ Originale inde est tiel. Rex Justic suis de banco salutem. Cum inter ceteros articlos quos dominus E. quondā rex Anglie progenitor nr ad emendō status populi sui. &c. q nullus minister ei⁹ nec aliquis alius pro parte rei que est in plito habendō. &c. vt prius ac plicitū loquele est coram vobis per breue nostrum inter A. petentem et B. tenentem de vno mesuagio cum pertiñ in H. propter huiꝰ mes habendō tam assumpsit manutenencō contra formam ordinationis predicte vt accepimus/nos volentes ordinationem illam obseruari vobis mandamus quod in spect tenor ordinationis predicte vlterius inde fac quod de iure et secundum formam ordinationis p̄dicte fuerit faciendō. T. &c.

¶ Cest brief gist lou deux ptiez emplez dañtes sont & lun de lez ptiez/doñ a vn estrange la mopte ou p tie de cel tre ou

chose que est emplede pur luy defendr encoūtre laut ptie/ dōqs la ptie grene auer ceſt briefdeūs lestrange a cel ple.

Additio ¶ Additio. Nota que si briefe de chāperte soit port/non obstant que ne sont accordant en tout al recordō sil ad mat sufficient deins luy mesme le briefe serr maintenable M.viii.H.vi. Nota que est null' diuersite lou la partie vendra sa terre pendant le briefe/et lou il dona sa terre pur ceo q̄ il est ꝓhibite p la ley q̄ nul doit purchaſ pendant le bre. Mes home puit faire feffet a son vse pendāt le bre M.viii.E.iij. Pier et fitz sount et le pier est enpleđ:et pendaunt la suit il enfeffe son fitz/ c̄ nest champte qar p chesſ ley est entendō q̄ le fitz doit ayder ſ pier/et p cōsequens nient meintenance tamen quere/ qar lestat Articuli super cartas ca^o .xij. est fort encountre ceo/ mez par lopinion Maistre Herle lestat ne defendra que home puit auer ayde de sages et de ces parentes/ quar lestatut fuit fait pour meintenēs des grans et des ministres et vers eux gist proprement tiel briefe. T.vi.E.iij.

¶ Nota quod dicebatur que si home vendō son terre a moy/et puis vn briefe

pur dōer meſme la terre eſt pt vers luy et il penō le dꝛe face lyuere ꝛ ſſin a moy de meſme le terre/ ceo nē champty pur ceo que le bargein ne fuit fait pur tiell cauſe M.xix.R.ij.

¶ En dꝛet eſt agꝛ.ꝛc.que ſi ieo pt briefe de Formeō vers vn R.en le noſme dun B.ꝛ il ieo recouer oue ma coſtages demeſne / que donques B.moy enfeffe et puis ieo recouer/ꝛ puis B.moy enfeffe ceo eſt champerty.ꝛc. mez ſi ieo refuſe de prendeꝛ le feffeᵗ pur dout de champerty et commaunō B. de faire feffeᵗ a vn autre que ceo neſt champertye.ꝛc. quere.M.xlij.E.ij.

¶ Explicit.

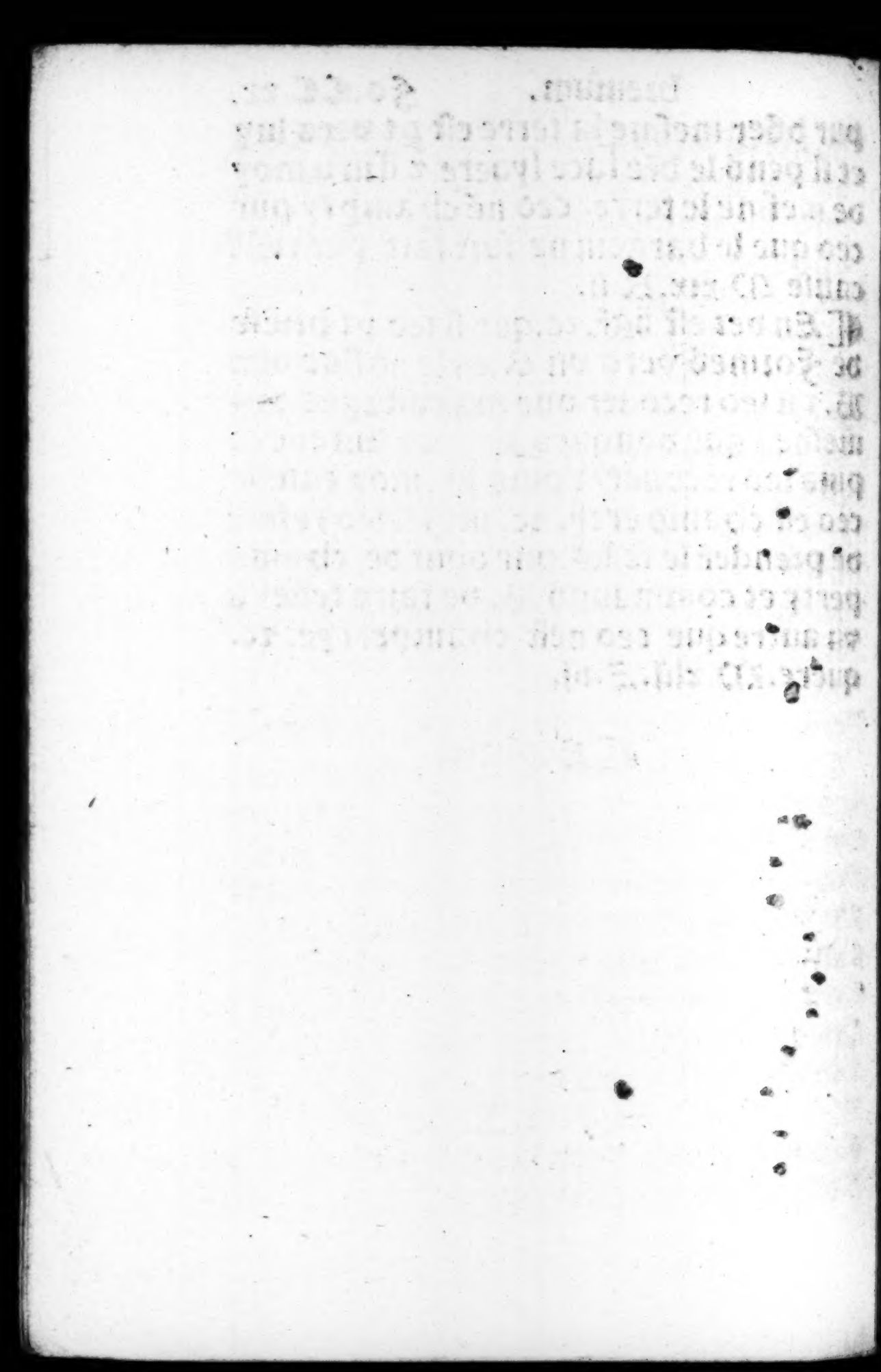

¶ Tabula per quam facile inueniri possint / que scitu digna hoc opere continentur.

Admensuratiõe dotis. fo.ix.
Assisa vltime presentationis. fo.xxviii.
Audiẽdo & terminẽdo. fo.lxii.
Audita querela fo.lxxvii.
Admensuratione pasture fo.lxxxv.
Anno redditu fo.lxxxix.
Assisa noue disseisine fo.c.xxvi.
Attmcta. fo.c.xxxiii.
Assisa mortis antecessoris fo.c.xxxix.
Auo. fo.c.xlii.
Ad quod dampnum fo.c.lxxxxij.

¶ Consultatione. fo.xxxvii.
Capẽ in wythernam fo.li.
Conspiratione fo.lxv.
Compoto fo.lxviii.
Catallis reddendis fo.lxxiii.
Cartis reddendis fo.lxxvii.
Consuetudinibus et seruic̃. fo.lxxxii.
Communi custodia fo.c.v.
Conuencione fo.c.xij.
Contra formam feoffamenti fo.c.xv.
Contributione facienda fo.c.xxvi.

Experte talis fo.lxxi.
Ex graui querela fo.c.ii.
Exec Judicij sup recogn. fo.xvii.
Erectione custodie fo.c.xiii.
Esseeta fo.c.xix.
Erectione firme fo.c.xlviii.
Etate probanda fo.c.lxxxvi.
Elegit. fo.cc.

F

Falso Judicio fo.xvii.
Form donatiõis en l'discend fo.c.lxxii.
Form donatiõis en le rem. fo.c.lxviii.
Forma donatiõis en l'reuert fo.c.lxxx.
Frisca forcia fo.c.i.
Fieri facias ih fo.c.lxxxix.
Habere facias seisinam herede abducto par le f2 en chiualry fo.ec.i.

J

Juris vtrum. fo.xxxiii.
Judicauit fo.xxxvi.
Jugfu ad eminũ qui pterũt. fo.c.xlix.
Jugfu dũ nõ fuit cõpos mentis fo.c.li.
Jugfu dum fuit infra etatem fo.c.lii.
Jugfu sup disseisinã in le qb9 fo.c.lv.
Jugfu sup disseisinã en le per. fo.c.lvi.
Jugfu sine assensu capti. fo.c.lix.
Intrusion de garde fo.c.vi.
Jngressu cui in vita fo.c.lix.

Tabula.

Certificat assie noue diss. fo.c.xxxvii.
Cessauit p biennium fo.c.lxvi.
Cessauit de feodi firma fo.c.lxix.
Cessauit de cantuaria fo.c.lxx.
Contra formam collationis fo.c.lxxi.
Cape ad satisfaciendū fo.cc.ū.
Cape vtlagatum fo.cc.ū.
Cape vtlagat de q̄rendō bonis fo.cc.iū.
Cape magnum fo.cc.xiiii.
Cape paruum fo.cc.xv.
Cape ad valenciam fo.cc.xvū.
Champarti. fo.cc.xviii.

D

¶ Dedimus potestatem de atturno faciendi. fo.xxi.
Deceptione fo.lviii.
Debito fo.lxxi.
Dedimus potestatem de fine leuandi folio. c.xxiiii.
Decies tantum fo.c.xlv.
Diem clausit extremum fo.c.lxxxix.

E

¶ Executione Judicij fo.xvii.
Erróre fo.xviii.
Excommunicato capiendo fo.xxxix.
Excommunicato deliberando fo.xl.
Estripamento fo.xlv.
Erroze corrigendo fo.lxiii.

Ingſu cauſa matmonij ꝓloc. fo.c.lxiii.
Ingſu cui ante deuoz̄. fo.c.lxii.
Ingſu ad cõem legem fo.c.lxiiii.
Ingreſſu cauſa prouiſo fo.c.lxv.
Ingreſſu cõſimili caſu fo.c.lxvi.
Intruſione fo.c.lxiii.
Idemptitate nominis. fo.lxxxxv.

L

Libertate probanda. fo.lv.

M

Monſtrauerũt fo.xiiii.
Moderata mia capienda fo.lv.
Medio fo.lxxxxv.
Maritagium fortiſfactum fo.c.vii.

N

Ne intruſte veres fo.xvi.
Non omittas propter aliquam liber-
tatem. folio.l.
Ne admittas fo.xxi.
Natuo habendo fo.lii.
Nocumento fo.c.xxxii.
Niſi prius fo.cc.xi.
Nocumento paruo fo.c.xxxiii.
Nuper obiit fo.c.xliii.

P

Precipe in capite fo.xiii.
Particione facienda fo.c.lxxxi.
Premunire fac. fo.c.lxxxi.

Protectio cũ clausa volum⁹ fo.xxiiii.
Protectio cũ clausa nolum⁹ fo.xxvi.
Prohibicione fo.xxxv.
Perambulatiõe facienda fo.lxxxviii.
Post disseisinam fo.c.xxii.
Per que seruicia fo:cc.v.

Q

Quare impedit fo.xxix.
Quare non admisit fo.xxxi.
Quare incumbrauit fo.xxxii.
Quod p̃mittat de cõi pastura fo.lxxx.
Quo Jure fo.lxxxiii.
Quãr intrusit maritagio nõ satisfacto
Quare eiecit infra t'munũ fo.c.xl viii.
Quare ei deforceat fo.c.lxxxvi.
Quid iuris clamat fo.cc.xij.
Quẽm redditum reddit fo.cc.vi.
Quãle ius fo.cc.xiii.
Quõ minus fo.c.lxxxxij.
Quo warranto fo.c.lxxxxiij.

R

Recto patens fo.primo.
Recto patens en Londres fo.iij.
Recto de dote fo.iiij.
Recto de dote vnde nihil habet fo.v.
Rectõ de rationabile parte fo.x.
Recto clauso secundum consuetudi-
nem manerij fo.xi.

Tabula.

Recto prec in capite fo.xiii.
Recto qñ dñs remuit curiam fo.xvi.
Recto de aduocatione ecclie fo.xxvii.
Replegiare de homine fo.xlvii.
Replegiare de auerys fo.lxviii.
Relcuilu. fo.lxi.
Rationabilibus dcuis fo.lxxxvii.
Rauiſſhement de garde fo.c.vii.
Reddiſſeiun fo.c.xxx.
Recto ſur diſclayme fo.c.lxxxxvi.

S

Sy recognoſcat fo.lxxix.
Secta ad molendinum
Secunda ſup oneratione fo.lxxxvi.
Scire facias fo.c.lxxxxvii.
Summo ad warantizand̄ fo.cc.xviij.
Sequatur ſub ſuo ꝑiculo to.cc.xviij.

T

Treſpas. fo.lvi.

V

Vi laicam remouenda xxxviij.
Vaſto fo.xli.
Venire facias fo.cc.vi.
warantia carte. fo.c.lxxxviij.

Finis Tabula.

LONDINI in ędibus
Richardi Pynsoni re=
gij impressoris.
Anno a
Christi natu.
M.D.xxviij. Cum
priuilegio a rege indulto.